

Berichtigung von Widmungen im B-Plangebiet Nr. 05.90.01/1 „Wohngebiet Neumühle“
Widmungsverfügung vom 23. November 2000



Das Straßen- und Wegegesetz des Landes Mecklenburg-Vorpommern (StrWG-MV) vom 13. Januar 1993, zuletzt geändert durch Artikel 6 des Gesetzes vom 5. Juli 2018 (GVOBl. M-V S. 221, 229, unterteilt die Straßengruppen entsprechend ihrer Verkehrsbedeutung u. a. in
a) Gemeindestraße gemäß § 3 Satz 1 Nr. 3 StrWG-MV und die
b) sonstigen öffentlichen Wege (u. a. selbstständige Geh- und Radweg sowie Plätze) gemäß § 3 Satz 1 Nr. 4 StrWG-MV.

Die Bekanntmachung der o. g. Widmung vom 24. Dezember 2000 im amtlichen Mitteilungsblatt „Stadtanzeiger“ Nr. 14 wird wie folgt berichtigt:

Darstellung der betreffenden Flurstücke/Teilflächen,

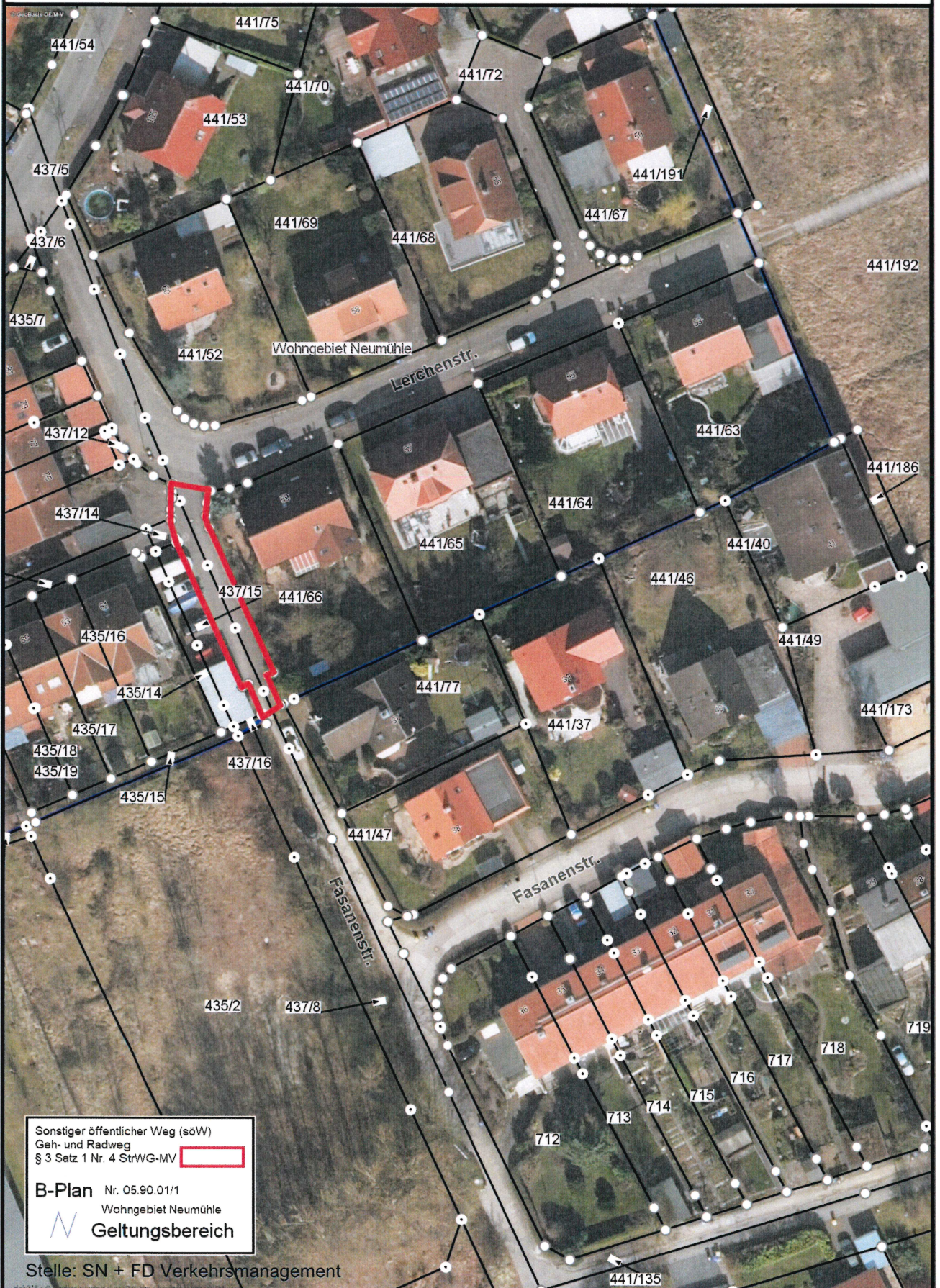
- Anlage 1: Sonstiger öffentlicher Weg gemäß § 3 Satz 1 Nr. 4 StrWG-MV
Geh- und Radweg Lerchenstraße - von Lerchenstraße bis Fasanenstraße
Der B-Plan setzt für diese Fläche (Flurstücke 441/135 tlw., 437/8 tlw., Flur 1, Gemarkung Neumühle) Fuß- und Radverkehr fest.
- Anlage 2: Sonstiger öffentlicher Weg gemäß § 3 Satz 1 Nr. 4 StrWG-MV
Geh- und Radweg Am Immensoll - von Am Leuschenberg bis Am Immensoll
Der B-Plan setzt für diese Fläche (Flurstücke 610 tlw., Flur 1, Gemarkung Neumühle) Fuß- und Radverkehr fest.
- Anlage 3: Sonstiger öffentlicher Weg gemäß § 3 Satz 1 Nr. 4 StrWG-MV
Geh- und Radweg Kiebitzwinkel - von Kiebitzwinkel bis Am Immensoll
Der B-Plan setzt für diese Fläche (Flurstück 598 tlw., Flur 1, Gemarkung Neumühle) Fuß- und Radverkehr fest.
- Anlage 4: Öffentlicher Parkplatz gemäß § 3 Satz 1 Nr. 4 StrWG-MV
Parkplatz Am Leuschenberg – westlich der Haus-Nr. 126 und 128
Der B-Plan setzt für diese Fläche (Flurstück 440/144 tlw., Flur 1, Gemarkung Neumühle) öffentliche Parkfläche fest.



Sonstiger öffentlicher Weg (söW)
Geh- und Radweg
§ 3 Satz 1 Nr. 4 StrWG-MV 
B-Plan Nr. 05.90.01/1
Wohngebiet Neumühle
 **Geltungsbereich**

Auszug aus dem Geodatenportal

- Anlage 2 zur Widmungsberichtigung -
Straßenverzeichnis-Nr.: söW 2-203-121



ca. 1: 500

21.06.2023



Auszug aus dem Geodatenportal

- Anlage 3 zur Widmungsberichtigung -
Straßenverzeichnis-Nr.: sÖW 2-203-655

ca. 1: 500



§ 3 Satz 1 Nr. 4 StrWG-MV
Geh- und Radweg

B-Plan 05.90.01/1

 Geltungsbereich

Auszug aus dem Geodatenportal

- Anlage 4 zur Widmungsberichtigung -
Straßenverzeichnis-Nr.: öP 2-203-653

ca. 1: 500



22.06.2023



§ 3 Satz 1 Nr. 4 StrWG-MV
öffentlicher Parkplatz 

B-Plan 05.90.01/1

 **Geltungsbereich**

Stelle: SN + FD Verkehrsmanagement