

Haushaltsplan 2017 / 2018 Stellenplan



Inhaltsverzeichnis

Seite

1. Vorwort	3
2. Erläuterungen	5
2.1. Erläuterungen zum Stellenplan 2017 / 2018	
2.2. Übersicht zur Refinanzierung der Personalkosten	
3. Abkürzungsverzeichnisse	13
3.1. Abkürzungen allgemein	
3.2. Abkürzungsverzeichnis für Tätigkeitsbezeichnungen	
3.3. Erläuterungen zu den Fallgruppenkatalogen aus SAP	
4. Dezernatsverteilungsplan	21
5. Organigramme	23
6. Anlagen 2017	
Anlage A - Stellenentwicklung in den Fachdiensten vom Vorjahr zum Planjahr	49
Anlage B - Stellenentwicklung der vergangenen Jahre in Zahlen/Diagrammen	51
Anlage 1 - Detaillierter Stellenplan 2017 im Verhältnis zum Vorjahr	55
Anlage 2 - Detaillierte Darstellung der Veränderungen zum Vorjahr für die einzelnen Fachdienste (Umbewertungen, Zugänge/Abgänge)	131
Anlage 3.1 - Berechnung der Stellenanteilsverhältnisse	147
Anlage 3.2 - Nachweis der nach § 5 KomSTOVO ausgenommenen Stellen	149
Anlage 4 - Stellenplanquerschnitt 2017 je Produkt in Vollzeitäquivalenz	155
· Teil A Verwaltung	
· Teil B Einrichtungen und Betriebe	
Anlage 5 - Entwicklung der kw – Vermerke	181
Anlage 6 - Übersicht Altersteilzeitverträge	183
7. Anlagen 2018	
Anlage A - Stellenentwicklung in den Fachdiensten vom Vorjahr zum Planjahr	187
Anlage B - Stellenentwicklung der vergangenen Jahre in Zahlen/Diagrammen	189
Anlage 1 - Detaillierter Stellenplan 2018 im Verhältnis zum Vorjahr	193
Anlage 2 - Detaillierte Darstellung der Veränderungen zum Vorjahr für die einzelnen Fachdienste (Umbewertungen, Zugänge/Abgänge)	265
Anlage 3.1 - Berechnung der Stellenanteilsverhältnisse	267
Anlage 3.2 - Nachweis der nach § 5 KomSTOVO ausgenommenen Stellen	269
Anlage 4 - Stellenplanquerschnitt 2018 je Produkt in Vollzeitäquivalenz	275
· Teil A Verwaltung	
· Teil B Einrichtungen und Betriebe	
Anlage 5 - Entwicklung der kw – Vermerke	301
Anlage 6 - Übersicht Altersteilzeitverträge	303

1. Vorwort zum Stellenplan 2017/2018 der Landeshauptstadt Schwerin

Der Stellenplan 2017 weist insgesamt **1038 Stellen (1026,088 VZÄ)** aus; das bedeutet im Vergleich zum Stellenplan 2016 (1022 Stellen) einen Zugang von insgesamt 16 Stellen.

Der Stellenplan 2018 weist insgesamt **1018 Stellen (1006,513 VZÄ)** aus; das bedeutet im Vergleich zum Stellenplan 2017 (1038 Stellen) einen Abgang von insgesamt 20 Stellen.

Im ersten Teil des Stellenplans (Stellen innerhalb der Fachdienste) ist der Stellenbestand ausgewiesen, der unter Berücksichtigung der Konsolidierungsnotwendigkeiten mittelfristig zur Aufgabenwahrnehmung notwendig ist.

Für das Haushaltsjahr 2017 werden somit 967 Stellen (956,213 VZÄ) und für das Haushaltsjahr 2018 969 Stellen (958,213 VZÄ) im Stellenplan ausgewiesen.

Wie den „Erläuterungen zum Stellenplan“ zu entnehmen ist, wurden zur Absicherung notwendiger Aufgabenerfüllungen innerhalb des Personalkostendeckungsringes:

- 37 Stellen zum Stellenplan 2017 und 3 Stelle zum Stellenplan 2018 neu eingerichtet bei gleichzeitiger Streichung von insgesamt 45 Stellen sowie
- 8 Stellen aus dem zweiten Teil des Stellenplans, Bereich II - Stellen ohne Ist-Arbeitskapazität - in den ersten Teil des Stellenplans - Stellen innerhalb der Fachdienste - verlagert.

Der zweite Teil des Stellenplans (Stellen außerhalb der Fachdienste) ist in folgende Bereiche gegliedert:

- Bereich I (Personalgestellung, Abordnung), der in einem „Betriebsübergang oder Übergang in andere Rechtsform“ alle Stellen zusammenfasst, die nach vorläufiger Einschätzung durch Privatisierung im Wege des Betriebsübergangs auf Dritte übertragen, bzw. in einen Eigenbetrieb oder eine Eigengesellschaft überführt werden könnten und einen kw- bzw. Befristungsvermerk tragen.
- Bereich II (Stellen ohne Ist-Arbeitskapazität), der in einem „Stellenpool“ alle Stellen zusammenfasst, die mit einem kw-Vermerk versehen sind und die nach vorläufiger Einschätzung in den folgenden Haushaltsjahren eingespart werden sollen.

Im Stellenplan ausgewiesen werden 2017 64 Stellen und 2018 42 Stellen, auf denen Beschäftigte geführt werden, die eine Altersteilzeitvereinbarung getroffen haben. Es handelt sich überwiegend um Teilzeitvereinbarungen auf Grundlage des sogenannten Blockmodells; das heißt, die bis zum Renteneintritt verbleibende Arbeitszeit wird in eine Arbeitsphase (aktive Phase) und in eine Freizeitphase (passive Phase) aufgeteilt. Über die gesamte Vertragslaufzeit erhalten die Beschäftigten gleichmäßig die reduzierten Bezüge und sind damit personalkostenwirksam.

Zum Stellenplan 2017 wurden insgesamt 97 kw-Vermerke und zum Stellenplan 2018 wurden insgesamt 75 kw-Vermerke ausgebracht.

Fazit:

Trotz einer Sollarbeitskapazität von 967 Stellen (= 956 Vollzeitäquivalente (VzÄ)) für die Fachdienste der Stadtverwaltung wird im Stellenplan 2017 lediglich ein tatsächliches Arbeitsvolumen von ca. 905 VzÄ realisiert. Dabei bleiben Altersteilzeitnehmer in der Freizeitphase sowie Bedienstete im Sonderurlaub und zu anderen Arbeitgebern abgeordnete oder gestellte unberücksichtigt. Dies hat seine Ursachen darin, dass zum einen von den genannten Stellen tatsächlich 68 Stellen (auch Neueinrichtungen), davon 28 im Fachdienst Feuerwehr und Rettungsdienst unbesetzt sind und im Übrigen in weiten Teilen der Stadtverwaltung nur Teilzeit gearbeitet wird. Betrachtet man das in den Fachdiensten vorhandene Arbeitsvolumen ist festzustellen, dass insoweit die Anforderungen des Sollstellenplans von einem Stellenvolumen in Höhe von 921 VZÄ¹ bereits zum jetzigen Zeitpunkt erreicht worden sind. Für das Haushaltsjahr 2018 wird eine Sollarbeitskapazität von 969 Stelle (= 958 Vollzeitäquivalente (VzÄ)) vorgegeben.

¹ Fortschreibung Personalentwicklungsplan

Im dritten Teil des Stellenplans (Nachrichtlich) werden unter der Organisationsziffer 92 - Anwärter(innen) und Auszubildende - insgesamt 69 Stellen ausgewiesen.

2. Erläuterungen zum Stellenplan 2017/2018

2.1 Grundsatz

Der Stellenplan für das Haushaltsjahr 2017 sowie für das Haushaltsjahr 2018 gliedert sich in Stellen innerhalb der Fachdienste (Org.Ziff. - Dezernate I, II, III) und Stellen außerhalb der Fachdienste (Org.Ziff. 89/90 - Stellen ohne Ist-Kapazität wie Personalgestellung, Abordnung, ATZ Freistellungsphase). Er beinhaltet die Ergebnisse des laufenden Jahres 2016 und stellt die Entwicklung zum Haushaltsjahr 2017 sowie zum Haushaltsjahr 2018 dar.

Organisationseinheit	2016	2017	2018
Innerhalb der Fachdienste	923 Stellen 901,888 VZÄ	967 956,213	969 958,213
Außerhalb der Fachdienste	99 97,675	71 69,875	49 48,300
Insgesamt	1022 999,563	1038 1026,088	1018 1006,513

Die Differenz in Höhe von 8,525 VZÄ (Abgänge/Zugänge) zum Haushaltsjahr 2017 erklärt sich durch die Anpassung der Stellenanteile durch Stundenerhöhung an einzelnen Stellen (Anlage 2). Hintergrund hier ist die endende Personalmaßnahme (befristete individuelle Stundenreduzierung) im Anschluss an den Haustarifvertrag von 2013.

2.2 Veränderungen

Im Stellenplan 2017 sind insgesamt 956,213 VZÄ (967 Stellen) innerhalb der Fachdienste ausgewiesen, davon 29,950 VZÄ (31 Stellen) mit einem kw-Vermerk.

Zum Stellenplan 2018 werden insgesamt 958,213 VZÄ (969 Stellen) davon 29,950 VZÄ (31 Stellen) mit einem kw-Vermerk innerhalb der Fachdienste ausgebracht.

2.2.1 Neueinrichtungen zum Stellenplan 2017/2018

20 VZÄ (20 Stellen) davon 2 Stellen Refinanzierung bzw. teilweise Refinanzierung

Struktur	Stellen	Fachdienst/ Fachgruppe	Bezeichnung	Stellenwert TVöD; BBesO	Bemerkungen
002	08005	Dezernat II Finanzen, Jugend, Soziales	Koordinator(in) Behinderten- angelegenheiten	E9	Koordinierung/Umsetzg. der Maßnahmen (Aktionsplan zur Umsetzung UN Behindertenrechts- konvention)
02.1	08004	Büro OB	SB Pressestelle	E8	Erweiterung der Öffentlichkeitsarbeit; zentrale Bearbeitung Intranet/Internet

Struktur	Stellen	Fachdienst/ Fachgruppe	Bezeichnung	Stellenwert TVöD; BBesO	Bemerkungen
10.3	07978	Hauptverwaltung Übernahme Azubi	Sachbearbeiter(in) Stadtverwaltungs- inspektor(in)	A9mD	Ausbildungsinitiative 2013
	07979 07980 07981	Hauptverwaltung Laufbahnwechsel/ Aufstieg Feuerwehr	Sachbearbeiter(in) Hauptbrand- meister(in)	A9mD	Maßnahmen Personalentwicklungs- konzept
10.4	08020	Hauptverwaltung Information- und Kommunikations- technik	Projektleiter(in) DMS	E11	verwaltungsweite Implementierung der elektronischen Führung und Archivierung sämtlichen Schriftgutes und anderer Medien über das vorhandene DMS
31.1	08010	Bürgerservice Ausländerbehörde	Sachbearbeiter(in)	E9	Auswirkung Asylpolitik
	08080	Bürgerservice Ausländerbehörde	Sachbearbeiter(in)	E5	Auswirkung Asylpolitik
53.3	08008	Gesundheit Betreuungsbehörde	Leiter(in) Betreuungsbehörde	S12	Mehraufwand aufgrund gesetzlicher Änderungen - seit dem 1. Juli 2014 Beratung und ggf. Vermittlung anderer Hilfen (§ 4 Absatz 2 BtBG) Erstellung von qualifizierten Sozialberichten (§ 8 Absatz 1 BtBG).
53.4	08079	Gesundheit Kinder- und Jugendärztlicher Dienst	Ärztin/Arzt	E15	Fallzahlenerhöhung Einschulungs- untersuchungen; Klasse 4 und 8; Gutachten Wegfall der Honorarverträge (30.000,00 €pa)
53.5	08103	Gesundheit Kinder- und Jugendzahnärzt- licher Dienst	Zahnärztin/Zahnarzt	E15	Gewährleistung der vollumfänglichen Wahrnehmung der Pflichtaufgabe gem. § 16 ÖGDG M-V i.V.m. § 5 SchulGesPflVO M-V Stellenausweisung je mit 0,5 VZÄ (20 WoStd)
	08104		Zahnarzhelfer(in)	E3	
53.6	08003	Gesundheit sozial- psychiatrischer Dienst	Sozialarbeiter(in)	S14	Erweiterte Aufgabenwahrnehmung nach PsychKG

Struktur	Stellen	Fachdienst/ Fachgruppe	Bezeichnung	Stellenwert TVöD; BBesO	Bemerkungen
53.7	08009	Gesundheit Betriebsärztlicher Dienst (BAD)	Sozialmedizinische Assistent(in)	E6	Wirtschaftlichkeits- betrachtung/Leistungen für Dritte pa 120.000 €
41.3	08007	Kulturbüro Museen	Museums- pädagoge/(in)	E5	Erarbeitung eines Revitalisierungskonzept „Mueß“ als ein Baustein einer großen Tourismuskonzeption mit Umsetzung ergibt sich ein zusätzlichen Stellenbedarf ab 2018
40	08110	Bildung und Sport	Leiter(in)	E14	Neustrukturierung des vorherigen FD Jugend, Schule und Sport
40.1	08111	Bildung und Sport Sport, Bau und Finanzen	Sachbearbeiter(in) Sport	E8	Abdeckung Mehraufwand Neu- und Umbau Sportstätten (Investitionsplanung)
	08112	Bildung und Sport Sport, Bau und Finanzen	Sachbearbeiter(in) Projekt Schulneubau	E9	Abdeckung Mehraufwand Schulneu- und Umbau (Schulentwicklungs- planung) befristet auf 5 Jahre
40.2	08019	Bildung und Sport Bildung	Fachberater(in) Kindertages- förderung	S12	Fach- und Praxisberatung als eine personenbezogene, strukturentwickelnde soziale Dienstleistung, eine Vermittlungs- und Verknüpfungsdienst- leistung im Rahmen der Kindertagesförderung nach § 12 KiföG M-V. Die Fallzahlen für die Fachkräfte liegen lt. Deutsche Liga für das Kind bei maximal 1:60; optimal ist ein Schlüssel von 1:40 (d.h. eine Fachkraft für 40 Kindertagespflegekinder) oder weniger. Belegung im Monat Juni 2016 bei 275 Kindern

Struktur	Stellen	Fachdienst/ Fachgruppe	Bezeichnung	Stellenwert TVöD; BBesO	Bemerkungen
40.8	08051	Bildung und Sport Schulische Einrichtungen	Schulsekretär(in)	E5	Anpassung wöchentliche AZ lt. STV-Beschluss Schuljahr 2016/2017
	08114				Schulneubau Grundschule am Ziegelsee/Besetzung zum Schuljahr 2017/2018
	08115				Erweiterung Regionalschule/ Schulentwicklungs- planung Stellenausweisung zum HH-Jahr 2018/ Besetzung zum Schuljahr 2018/2019
49.0 1	08116	Jugend Jugendhilfeplanung	Jugendhilfe- planer(in)	E11	Ausweisung von 0,75 VZÄ für den FD Jugend
49.2	08105, 08106, 08107, 08108, 08109	Jugend Unterhalt, UVG, Beurkundungen	Sachbearbeiter(in) UVG	E9	Anstieg Fallzahlen (Änderung Gesetzgebung zum 01.01.2017 hier: Laufzeit; Altersbeschränkung)
49.3	08018	Jugend sozialpädagogischer Dienst	Sozialarbeiter(in) Schulsozialarbeit, Prävention	S11	Stellenbedarf im Rahmen der Auswertung „Untersuchungsbericht Power for Kids“
50.3	08001	Soziales sonstige Hilfen	Sachbearbeiter(in)	E8	Leistungssteuerung in der Eingliederungshilfe (Optimierung Verfahrensablauf)
	08002		Sozialarbeiter(in)	S11b	
32.2	08017	Ordnung Ordnungsdienst	Außendienstmit- arbeiter(in)	E8	Eigenständige Durchführung der mobilen Geschwindigkeits- messung/Leistungen für Dritte entfallen

Struktur	Stellen	Fachdienst/ Fachgruppe	Bezeichnung	Stellenwert TVöD; BBesO	Bemerkungen
37.1	08014	Feuerwehr und Rettungsdienst Logistik und Technik	SB Entgelte/innere Dienste	E8	0,34 VZÄ Refinanzierung durch KK
37.2	08101 08102		Notfallsanitäter(in)	E5	Ausgleich für Praxisanleitung Rettungsdienstschule (Minderung Honorar- verträge/ Finanzierung durch Gebühren) Vorgabe Stellenvorhaltung RD durch KK/Refinanzierung gegeben
37.4	08013		Sachbearbeiter(in) Einsatzvorbereitung	A10	Brandschutzbedarfsplan
61.1	08052 08053	Bauen und Denkmalpflege Bauordnung	Technischer Sachbearbeiter(in) Baustatik	E11	DB Beschluss am 25.10.2016 Minderung Aufwand im Produkt 52101 - Baurechtliche Verfahren und Bauaufsicht wg. Wegfall externe Vergabe von Leistungen an Dritte (08053 Stellenausweisung zum HH-Jahr 2018/
	08054		Technische(r) SB baulicher Brandschutz	E11	

2.2.2 Verlagerungen (von 90 - Stellen ohne Ist-Kapazität)

7,80 VZÄ (8 Stellen) davon 1 Stelle Refinanzierung

Struktur	Stelle	Bezeichnung	Stellenwert TVöD; BBesO	Verlagerung in den Fachdienst Bemerkungen
90.97	07081	Bildungs- koordinator(in) für Neuzugewanderte	E13	03 Büro der Beauftragten (100 v.H. Refinanzierung Förderprogramm des Bundes)
90.97	07339	Sachbearbeiter(in)	E8	31 Bürgerbüro Mehraufwand Änderung des Bundesmeldegesetz zum 01.01.2015
90.98	04273	Leiter(in) Ärztin/Arzt BAD	E15	53 Gesundheit Wegfall externer Vergabe; Wirtschaftlichkeitsprüfung

Struktur	Stelle	Bezeichnung	Stellenwert TVöD; BBesO	Verlagerung in den Fachdienst Bemerkungen
90.97	07082	Leiter(in) Kulturbüro	E12	41 Kulturbüro Änderung der Aufbauorganisation
90.97	07083	Amtsvormund UmA	S12	49 Jugend, Schule, Sport Fallzahl unbegleitete minderjährige Ausländer
90.97	07087	Sachbearbeiter wJH	E8	49 Jugend, Schule, Sport Fallzahl unbegleitete minderjährige Ausländer
90.97	07089	Sachbearbeiter(in) Widerspruchsstelle	E9	50 Soziales
90.97	07099	Techn. Sachbearbeiter(in)	E10	61 Fachdienst Bauen und Denkmalpflege zusätzlicher Bedarf im Bereich Antragsbearbeitung, befristete externe Einstellung

2.2.3 Streichungen 2017/2018 innerhalb der Fachdienste

3,0 VZÄ (3 Stellen)

Struktur	Stelle	Bezeichnung	Stellenwert TVöD; BBesO	Bemerkungen
10	04140	Sachbearbeiter(in)	E10	STV-Beschluss 00719/2016 Streichung 2017
20	00334	Sachbearbeiter(in) Stadtkasse	A6	Hako Maßnahme 01-2 (Prozessoptimierung im Bereich Vollstreckung)
41	01290	Mitarbeiter(in) Inventarisierung	E9	Neuausrichtung Museen (41.3) Streichung 2018

2.3 Stellen außerhalb der Fachdienste (Stellen ohne Arbeitskapazität)

2017: insgesamt 69,875 VZÄ (71 Stellen) davon 66 Stellen mit kw-Vermerk

2018: insgesamt 48,300 VZÄ (49 Stellen) davon 44 Stellen mit kw-Vermerk

Unter der Org.Ziff. 89 - Personalgestellung/Abordnung kann der Stellenbezeichnung der entsprechende Einsatz der Stelleninhaberin / des Stelleninhabers entnommen werden. Derzeitige werden von 5,4 VZÄ (6 Stellen) 0,7 VZÄ (1 Stelle) mit einem kw-Vermerk ausgewiesen.

Unter der Org.Ziff. 90 - Stellen ohne Arbeitskapazität werden 2017 64,475 VZÄ (65 Stellen) und 2018 42,900 VZÄ (43 Stellen) mit einem kw-Vermerk ausgewiesen.

2.3.1 Streichungen (90 - Stellen ohne Ist-Kapazität)

Zum Stellenplan 2017 konnten 20 Stellen gestrichen werden – Beginn Altersrente/ Pension.
8 Stellen wurden zur Kompensation von Stellenbedarfen verlagert (siehe P. 2.2.2).
Zum Stellenplan 2018 werden 22 Stellen gestrichen.

2.4 Nachrichtlich werden aufgeführt:

Organisationsziffer 92
Anwärter(innen) und Auszubildende 69 VZÄ (69 Stellen)

2.5 Übersicht über den Vollzug von kw-Vermerken (Anlage 5)

Im Zuge der Weiterführung der Haushaltskonsolidierung werden im Stellenplan 2016
122 kw-Vermerke ausgewiesen, die in den Folgejahren entfallen.

Anzahl der kw-Vermerke im Stellenplan 2016	122
realisiert	19
gelöscht	6
neu	0
verlängert (zeitliche Befristung)	29
unverändert (zeitliche Befristung)	68
verbleiben im Stellenplan 2017	97
Anzahl der kw-Vermerke im Stellenplan 2017	97
realisiert	23
gelöscht	0
neu	1
verlängert (zeitliche Befristung)	0
unverändert (zeitliche Befristung)	74
verbleiben im Stellenplan 2018	75

2.6 Umbewertungen (Anlage 2)

In den Stellenplan 2017 sind 46 Umbewertungen eingeflossen.

Abgeschlossene ATZ-Vereinbarungen/Entwicklung der ATZ-Stellen 2017/2018 (Anlage 6)

Die mit den Beschäftigten abgeschlossenen ATZ-Vereinbarungen werden im Stellenplan mit der Art des ATZ-Modells sowie dem zeitlichen Verlauf (Beginn und Ende der Arbeitsphase (aktiv) / Beginn und Ende der Freistellungsphase (passiv) dokumentiert (Anlagen 1).

Im Stellenplan 2017 werden 64 Stellen, im Stellenplan 2018 werden 42 Stellen mit ATZ-Vermerk ausgewiesen. Für die gesamte Laufzeit sind Personalkosten einzuplanen. Die Personalkosten-einsparung ergibt sich erst mit Streichung der Stelle / Vollzug kw-Vermerk.

Umstrukturierungen / Interkommunale Zusammenarbeit / Ausgliederung

Im Stellenplan 2017 wurden u.a. die nachfolgenden Entwicklungen eingearbeitet:

- Neustrukturierung des FD Umwelt (36)

- Neustrukturierung Jobcenter (51) in Anlehnung an die Organisationsstruktur der Bundesagentur für Arbeit
- Neustrukturierung des FD Finanzen (20)
Bildung der Fachdienste 20 - Finanzwirtschaft, Stadtkasse und 21 - Kämmerei, Finanzsteuerung
- Einrichtung eines Betriebsärztlichen Dienstes im FD Gesundheit
- Optimierung der Leitungsstruktur im Kulturbüro
- Rekommunalisierung: Baustatik (teilweise), baulicher Brandschutz, mobile Geschwindigkeitsmessung
- Stellenausweisung für die Aufgabenwahrnehmung zur Regelung des Aufenthalts und der Integration von Flüchtlingen
 - Sozialarbeiter(in) im FD Jugend
 - Bildungskordinator(in) für Neuzugewanderte
 - Sachbearbeiter(in) Ausländerbehörde
- Bildung der Fachdienste 40 - Bildung und Sport und 49 - Jugend (wobei der Aufgabenzuschnitt im Fachdienst Jugend einstweilen unverändert blieb)
- Ausweisung einer weiteren Organisationseinheit unter 40.8 – Schulen – für den Schulneubau Grundschule „Am Ziegelsee“

Stellenobergrenze nach der Kommunalen Stellenobergrenzenlandesverordnung - (KomStOVO M-V) sowie nach § 26 Abs. 1 Bundesbesoldungsgesetz (BBesG)

Für die Besoldungsgruppen A 16, A 15, A 13 g. D. und A 12 in den Laufbahnen des gehobenen und des höheren Verwaltungsdienstes wird bestätigt, dass die jeweilige Stellenobergrenze nach der KomStOVO M-V eingehalten wird. Unter Berücksichtigung vergleichbarer Beschäftigtenstellen wird für die Besoldungsgruppe A 11 in der Laufbahn des gehobenen Dienstes sowie für die Besoldungsgruppen A 7 bis A 9 in der Laufbahn des mittleren Dienstes bestätigt, dass die jeweilige Stellenobergrenze nach § 26 Abs.1 BBesG eingehalten wird.

Anlagen

Es werden gemäß Stellenplanverordnung des Landes Mecklenburg-Vorpommern vorgelegt:

- Entwicklung der Stellenzahl in den Dezernaten und Fachdiensten (Anlage A) für die Haushaltsjahre 2017 und 2018
- statistisches Material (Anlage B) für die Haushaltsjahre 2017 und 2018
- Stellenplan 2017 und 2018 (Anlagen 1)
- Liste aller Höher-, Herabstufungen und Umwandlungen sowie Zu- und Abgänge gegenüber dem Stellenplan 2016 sowie 2017 (Anlagen 2)
- Berechnung der Stellenanteilsverhältnisse (Stellenobergrenzenverordnung) sowie die Liste der ausgenommenen Stellen für die jeweiligen Haushaltsjahre (Anlagen 3)
- Stellenquerschnitt (ohne Wahlbeamte auf Zeit) nach Produkten (Stammkostenstelle) des doppelten Haushaltsplanes für die jeweiligen Haushaltsjahre (Anlagen 4)

darüber hinaus die:

- Entwicklung der kw-Vermerke vom Stellenplan 2016 zum Stellenplan 2017 sowie vom Stellenplan 2017 zum Stellenplan 2018 (Anlage 5)
- Übersicht über die Planstellen mit Altersteilzeitbezug der jeweiligen Haushaltsjahre (Anlage 6)

2.2 Übersicht zur Refinanzierung der Personalkosten

Personalkostenerstattungen

OKZ	Stelle/Bereich	Erstattungsvermerk
03	07081 Bildungskoordinator(in)	vollständige Refinanzierung
10.3	00156 Sachbearbeiter(in) Personal	teilweise Refinanzierung
10.3.3	Laufbahnwechsel/Aufstieg Feuerw.	teilweise Refinanzierung
41.1	Speicher	teilweise Refinanzierung
41.3	01319 wissenschaftlicher Mitarbeiter(in) 01323 Restaurator(in)	teilweise Refinanzierung
41.5	01410 Direktor(in) Konservatorium	teilweise Refinanzierung
41.5.1	FB I Orchesterinstrumente/Kammermusik	teilweise Refinanzierung
41.5.2	FB II Tasteninstrumente/Gesang	teilweise Refinanzierung
41.5.3	FB III Blasinstr./BehindPäd./Tanz	teilweise Refinanzierung
41.5.4	FB IV Jazz/Rock-Pop	teilweise Refinanzierung
41.5.5	FB V Zupfinstr./Früherzieh./Geragog.	teilweise Refinanzierung
37	einzelne Stellen siehe Tabelle	
37.01	Rettungsdienstschule	vollständige Refinanzierung
37.2.2	Rettungsassistent(in)	vollständige Refinanzierung
37.3.01	Informations-/Kommunikationstechnik	teilweise Refinanzierung
37.3.1	Schichtgruppenführung	teilweise Refinanzierung
37.3.2	Einsatzbearbeitung	teilweise Refinanzierung
50.2	01989, 06510, 00376 Integrationslotse/(in)	vollständige Refinanzierung
50.2.1	SGB XII	teilweise Refinanzierung
50.2.2	Wohngeld/Bildung u. Teilhabe	teilweise Refinanzierung
50.3	01645 Pflegestützpunkt	teilweise Refinanzierung
51	Jobcenter Schwerin	teilweise Refinanzierung
53.5	06279 Prophylaxeschwester Kinder- und Jugendzahnärztlicher Dienst	teilweise Refinanzierung
61.3	07804 Weltarbemanager(in)	teilweise Refinanzierung
89	00416 SB Personalgest. LK LWL (Zulassung) 06144 Sekretär(in) Personalgestellung PPP	vollständige Refinanzierung
92.07	Notfallsanitäter (in Ausbildung)	vollständige Refinanzierung

OE	Planstelle	Stellenbezeichnung	Erstattung PK Voll / Teil / Ohne
37	00463	Leiter(in)	Teil
37	07913	Sachbearbeiter(in) Qualitätsmanagement	Teil
37.1	00576	Leiter(in)	Teil
37.1.1	00467	Leiter(in)	Teil
37.1.1	00052	SB Haushalt / KL-Rechnung / Inventur	Teil
37.1.1	06416	SB Entgelt / Laufbahnwechsel	Voll
37.1.2	00577	Leiter(in)	Teil
37.1.2	00478	Sachbearbeiter(in)	Teil
37.2	00570	Leiter(in)	Teil
37.2.2	00574	Leiter(in)	Teil
37.2.2	00582	Sachbearbeiter(in) Rettungsdienst	Voll
37.2.2.1	00526	Gruppenführer(in)	Voll
37.2.2.1	00560	Gruppenführer(in)	Voll
37.2.2.1	00493	Fahrzeugführer(in)	Voll
37.2.2.1	00494	Fahrzeugführer(in)	Voll
37.2.2.1	00506	Fahrzeugführer(in)	Voll
37.2.2.1	00491	Fahrzeugführer(in)	Voll
37.2.2.1	00499	Fahrzeugführer(in)	Voll
37.2.2.1	00512	Fahrzeugführer(in)	Voll
37.2.2.1	00514	Fahrzeugführer(in)	Voll
37.2.2.1	00518	Fahrzeugführer(in)	Voll
37.2.2.1	00524	Fahrzeugführer(in)	Voll
37.2.2.1	00561	Fahrzeugführer(in)	Voll
37.2.2.1	00588	Fahrzeugführer(in)	Voll
37.2.2.1	00590	Fahrzeugführer(in)	Voll
37.2.2.1	00593	Fahrzeugführer(in)	Voll
37.2.2.1	00594	Fahrzeugführer(in)	Voll
37.2.2.1	00548	Fahrzeugführer(in)	Voll
37.2.2.1	06288	Truppmann	Voll
37.2.2.1	00533	Truppmann	Voll
37.2.2.1	00534	Truppmann	Voll
37.2.2.1	00535	Truppmann	Voll
37.2.2.1	00545	Truppmann	Voll
37.2.2.1	00546	Truppmann	Voll
37.2.2.1	00554	Truppmann	Voll
37.2.2.1	00558	Truppmann	Voll
37.2.2.1	05791	Truppmann	Voll
37.2.2.1	05792	Truppmann	Voll
37.3	06283	Leiter(in)	Teil

3. Abkürzungsverzeichnisse

3.1 Abkürzungsverzeichnis (allgemein)

Abkürzung	Langtext
a.P.	auf Probe
Abg.	Summe der Änderung des Stellenvolumens durch Streichungen, Verlagerung zwischen den Ämtern und Veränderung der Stellenumfangs (Anlage 2)
AGS	Arbeitgeberservice
AL	Arbeitnehmerleistungen
Anz.	Anzahl
AsylbLG	Asylbewerberleistungsgesetz
ATZ	Altersteilzeit
AV	Arbeitsvermittlung
Azubi	Auszubildender
BAföG	Bundesausbildungsförderungsgesetz
BBesG	Bundesbesoldungsgesetz
BgA	Betriebe gewerblicher Art
BuT	Bildung und Teilhabe
Dez.	Dezernat
DV	Datenverarbeitung
ErsSt für xxxxx/aa	Altersteilzeit-Ersatzstelle für xxxxx/Fachdienst
ErsSt xxxxx in 90.97	Altersteilzeit-Ersatzstelle xxxxx in 90.97
EZ	Elternzeit
FallgKat.	Fallgruppenkatalog (Entspricht früherer Schlüsselung der Sondertarifverträge)
FallGr	Fallgruppe
FD	Fachdienst
FDL	Fachdienstleitung
FG	Fachgruppe
FGL	Fachgruppenleitung
gD / G.D.	gehobener Dienst
Geb.	Gebühren
hD / H.D.	höherer Dienst
Hako	Haushaltskonsolidierung
HLU	Hilfe zum Lebensunterhalt
I u K	Informations- und Kommunikationstechnik
JHA	Jugendhilfeausschuss
KatSchutz	Katastrophenschutz
KIZ	Kulturinformationszentrum
KLR	Kosten- und Leistungsrechnung
KON	Konservatorium
ku	Stelle künftig umwandeln
kw	Stelle künftig wegfallend
lfd. Nr.	Laufende Nummer
LK LWL	Landkreis Ludwigslust
MA	Mitarbeiter
mD / M.D.	mittlerer Dienst
mDZ	mittlerer Dienst Zulage
Neueinricht.	Neueinrichtung

Abkürzung	Langtext
Org. Ziffer	Organisationsziffer
PIS	Personalinformationssystem
PPP	Public Private Partnership
Prod.-Nr.	Produktnummer
Psych.K	Psychiatriekoordinierung
RD-Schule	Rettungsdienstschule
SDS	Stadtwirtschaftliche Dienstleistungen Schwerin (Eigenbetrieb)
SGB	Sozialgesetzbuch
SHH	Schleswig-Holstein-Haus
SIS	Schweriner IT- und Service GmbH
St.-Umf.	Änderung des Stellenvolumens durch Veränderung der Stellenumfangs in VZÄ je Planstelle (Anlage 2)
Stel. Nr.	Planstellenummer
Stelle	Steht auch für Planstelle
Str.	Änderung des Stellenvolumens Streichung (Anlage 2)
TarGr / TGR	Tarifgruppe
teilw. Refinanz. / teilw.Ref / teilR / tR	teilweise Refinanzierung
TVöD	Tarifvertrag für den öffentlichen Dienst
Umv.	Änderung des Stellenvolumens durch Verlagerung zwischen den Fachdiensten (Anlage 2)
UVG	Unterhaltungsvorschussgesetz
Veränd. Arb.zeit	Veränderung des Stellenvolumens je Planstelle durch Veränderung der Sollstunden (Anlage 2)
VKM	Volkskundemuseum
VO	Verordnung
vollst. Refin. / vollst. Refinanz.	vollständige Refinanzierung
VZÄ / VZAE	Vollzeitäquivalent
Zug.	Summe der Änderung des Stellenvolumens durch Neueinrichtungen, Verlagerung zwischen den Fachdiensten und Veränderung der Stellenumfangs (Anlage 2)

3.2 Abkürzungsverzeichnis für Tätigkeitsbezeichnungen

Abkürzung	ausgeschiebene Tätigkeitsbezeichnung
AAss	Archivassistent(in)
AbtL	Abteilungsleiter(in)
AbtL/stvAL	Abteilungsleiter(in) und stellv. Amtsleiter(in)
AL	Amtsleiter(in)
ArbVerm	Arbeitsvermittler(in)
Archiv	Archivar(in)
Arzt	Arzt/Ärztin
Ass	Assistent(in)
AußendMA	Außendienstmitarbeiter(in)
BadBetrL	Bad-Betriebsleiter(in)
BadW	Badewärter(in)
Beauftr	Beauftragte(r)
Beig	Beigeordnete(r)
Bibo	Bibliothekar(in)
BiboAss	Assistent(in) in Bibliotheken
Bot(e/in)	Bot(e/in)
BüroKauf(m/f)	Bürokauf(mann/-frau)
BüroKauf(m/f)	Bürokauf(mann/-frau)
DiplBibo	Dipl.-Bibliothekar(in)
Dir	Direktor(in)
EinsB	Einsatzbearbeiter(in)
Erz	Erzieher(in)
FA	Facharbeiter(in)
Fachang	Fachangestellte(r)
Fachang	Fachangestellte(r)
FachBL	Fachbereichsleiter(in)
Fahrer(in)	Fahrer(in)
FahrzF	Fahrzeugführer(in)
FallMan	Fallmanager(in)
FDL	Fachdienstleiter(in)
FGL	Fachgruppenleiter(in)
GleichstBeauftr	Gleichstellungsbeauftragte(r)
GrF	Gruppenführer(in)
GrpL	Gruppenleiter(in)
HallenW	Hallenwart
juristSB	jurist. Sachbearbeiter(in)
Kauf(m/f)	Kauf(mann/-frau)
Kauf(m/f)	Kauf(mann/-frau)
Koord	Koordinator(in)
KrPflHelf	Krankenpflegehelfer(in)
KrSchw	Krankenschwester
LagedF	Lagedienstführer(in)
Ltr	Leiter(in)

Abkürzung	ausgeschiebene Tätigkeitsbezeichnung
LwissMA	Leitender wissenschaftlicher Mitarbeiter(in)
MA	Mitarbeiter(in)
Mech	Mechaniker(in)
Mst	Meister(in)
MuseumsAss	Museumsassistent(in)
MusPäd	Musikpädagoge(in)
OB	Oberbürgermeister(in)
persRef	Persönliche(r) Referent(in)
PersVors	Personalratsvorsitzende(r)
Praktikant(in)	Praktikant(in)
PressSpr	Pressesprecher(in)
Prüfer(in)	Prüfer(in)
RA	Rettungsassistent(in) / Sani
ReinKr	Reinigungskraft
ReinKr/Wirtsch	Reinigungskraft/Wirtschafter(in)
Restaurat	Restaurator(in)
SB	Sachbearbeiter(in)
SchrKr	Schreibkraft
SchulSekr	Schulsekretär(in)
SchwM	Schwimmmeister(in)
SchwMgeh	Schwimmmeistergehilfe(in)
Sekr	Sekretär(in)
ServKr	Servicekraft
ServKrSchw	Servicekraft Schwimmhallen
SgL	Sachgebietsleiter(in)
SozArb/SozPäd	Sozialarbeiter(in) / -pädagogin
stvDir	Stellv. Direktor(in)
stvPersVors	Stellv. Personalratsvors.
stWAbtIF	Stellv. Wachabteilungsführer(in)
TeamL	Teamleiter(in)
Techn	Techniker(in)
technSB	Techn. Sachbearbeiter(in)
technSgL	Techn. Sachgebietsleiter(in)
technZ	Techn. Zeichner(in)
TM	Truppmann
VeranstKauf(m/f)	Veranstaltungskauf(mann/-frau)
VermT	Vermessungstechniker(in)
VermT	Vermessungstechniker(in)
VerwFachang	Verwaltungsfachangestellte(r)
WAbtIF	Wachabteilungsführer(in)
Wirtsch	Wirtschafter(in)
WissMA	Wissenschaftlicher Mitarbeiter(in)
ZArzt	Zahnarzt/-ärztin

3.3 Erläuterungen zu den Fallgruppenkatalogen aus SAP

Mit dem Bezug zu den Schlüsselnummern der Sondertarifverträge das BAT-O und BMTG-O aus dem Stellenplanverfahren der Vorjahre.

Wo noch keine speziellen Bewertungskriterien des TVöD vorliegen, werden noch die Fallgruppenkataloge der entsprechenden BAT-O- bzw. BMTG-O-Bewertung herangezogen.

SAP-Fallgruppenkatalog	Schlüssel Sondertarif BAT-O	Bezeichnung des SAP-Fallgruppenkataloges
BMTG-O	200	BMTG-O Lohngruppenverzeichnis
TVÖD/SUE	033	TVöD Sozial- und Erziehungsdienst
VK1A/ÄRTZE	160	Ärzte, Apotheker
VK1A/BEZÜG	140	Bezugerechner
VK1A/BÜCH	150	Büchereien und Archivdienst
VK1A/DVERF	065	Datenerfassung
VK1A/DVORG	062	DV-Organisation
VK1A/DVPRS	066	Produktionssteuerung
VK1A/FMDBD	021	fernmeldetechnischer Betriebsdienst
VK1A/FMDTD	022	fernmeldetechnischer Dienst
VK1A/MEDHI	161	medizinische Hilfsberufe
VK1A/MEIST	050	Meister, Techniker mit bes. Aufgaben
VK1A/MUSIK	100	Musikschullehrer
VK1A/RECHN	180	Kassen- und Rechnungswesen
VK1A/RESTA	170	Restauratoren; Präparatoren
VK1A/RETT	130	Rettungsassistenten / Rettungssanitäter
VK1A/SCHWI	120	Schwimmmeister, Schwimmmeistergehilfe
VK1A/SOZER	030	Soz.- u. Erziehungsdienst
VK1A/SOZER	031	Leiter und deren ständige Vertreter
VK1A/SOZER	032	Kinderpfleger(innen) und Erzieher
VK1A/SOZER	033	Sozialarbeiter/ Sozialpädagogen
VK1A/TECHN	040	technische Berufe
VK1A/VERWA	010	Allg. Verwaltungsbereich
VK1B	070	Vergütungsordnung für Angestellte im Pflegedienst

Dezernatsverteilungsplan 2017

Stand: 01.01.2017

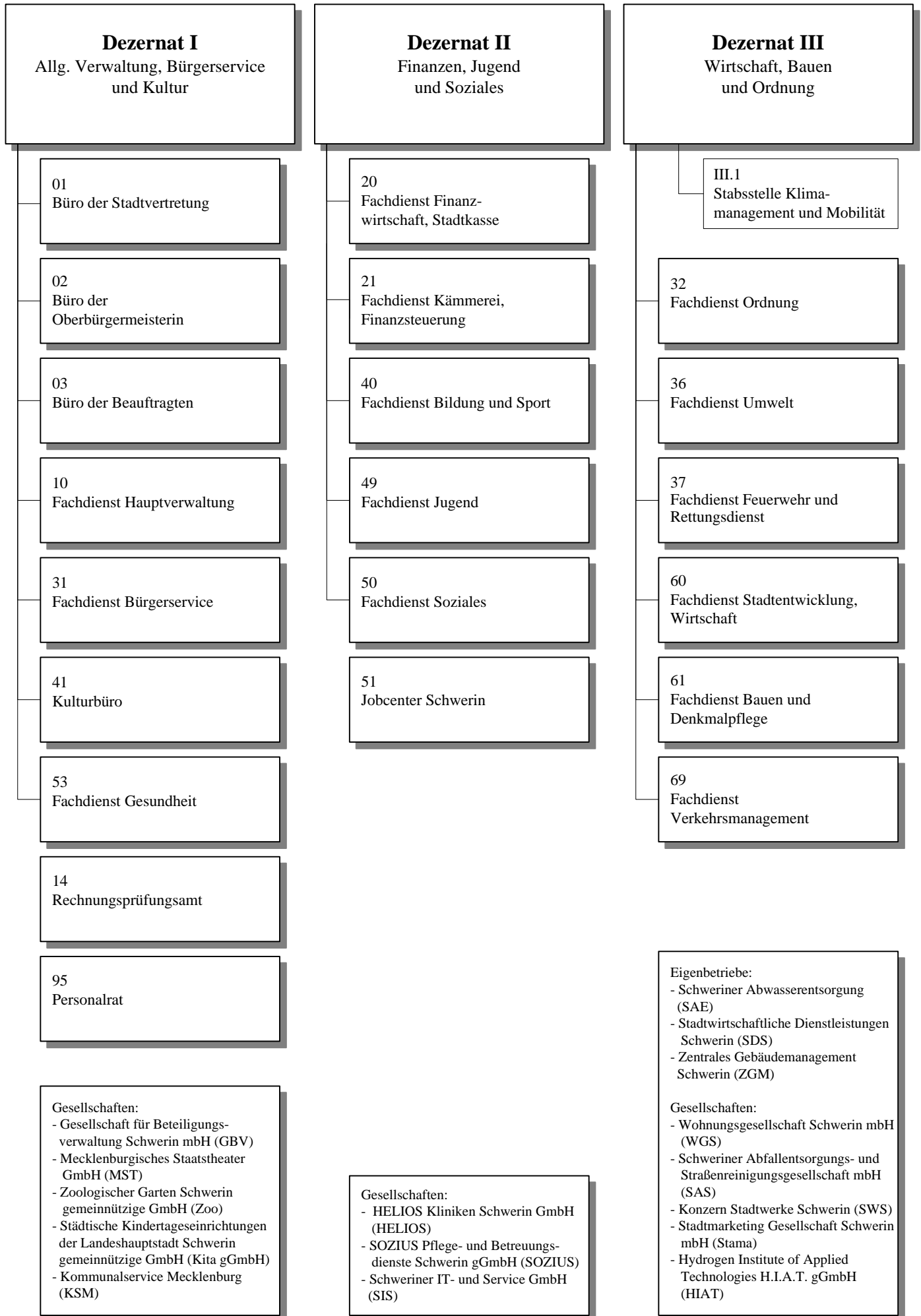

01

Büro der Stadtvertretung

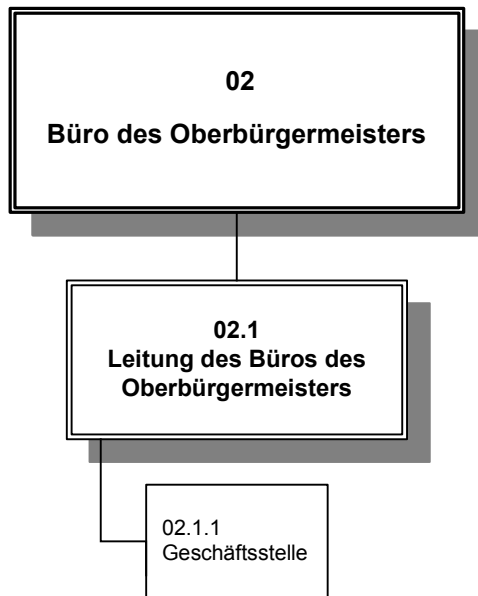

03

Büro der Beauftragten

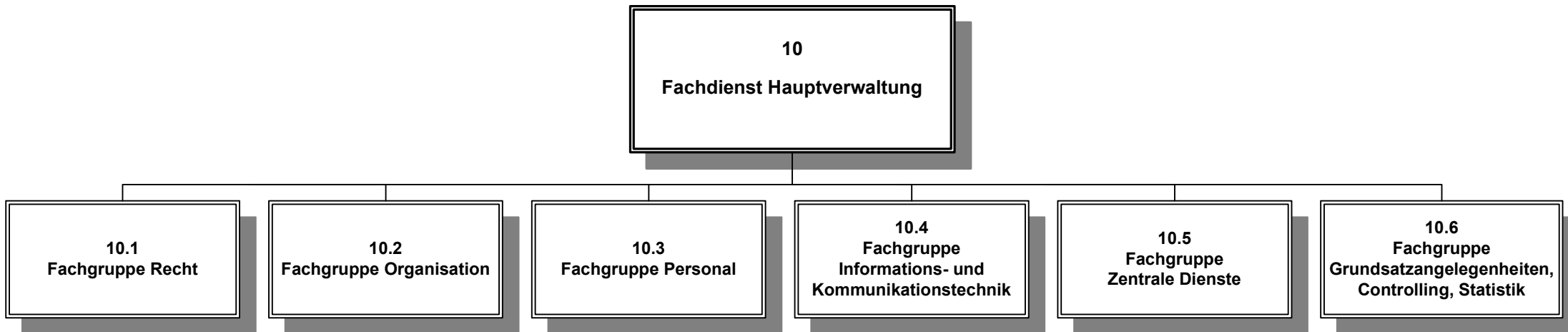

14
Rechnungsprüfung

14.2
Technische Verwaltung

14.1.1
Allgemeine Verwaltung

14.1.2
**Eigenbetriebe,
Unternehmen,
Einrichtungen**

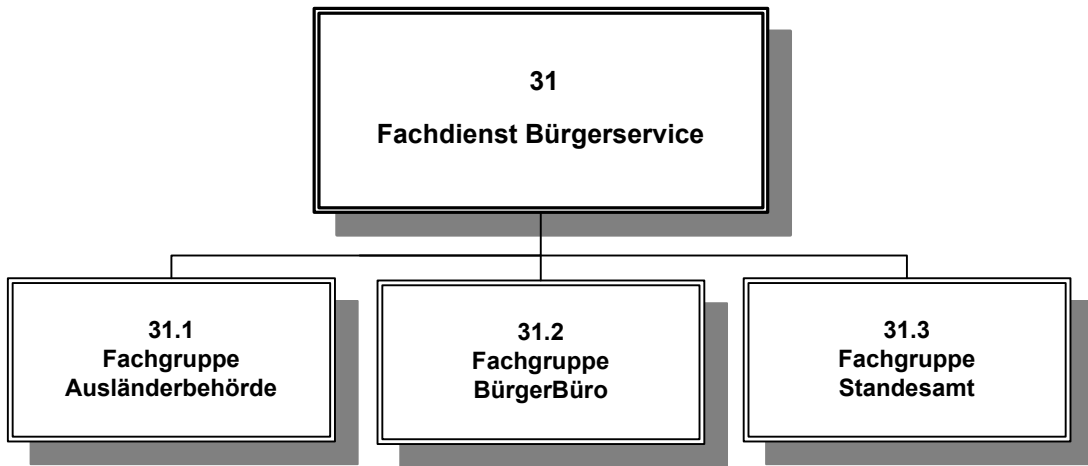

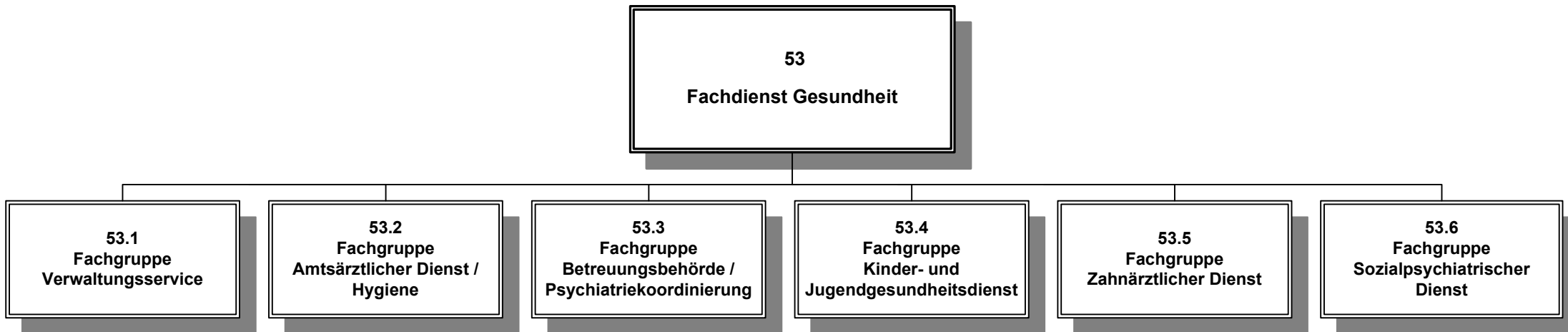

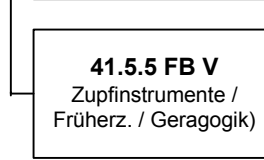
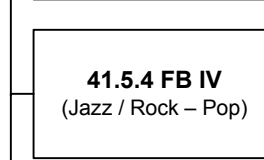
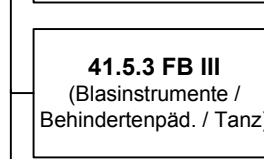
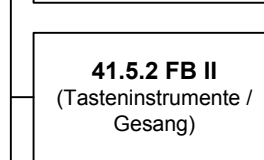
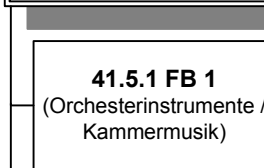
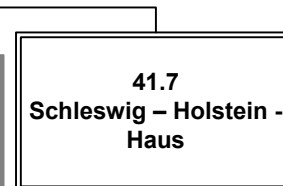
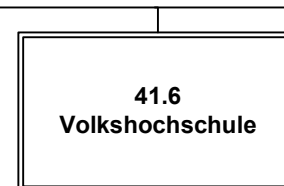
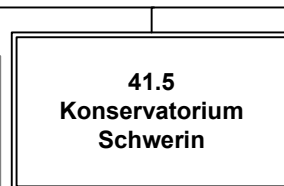
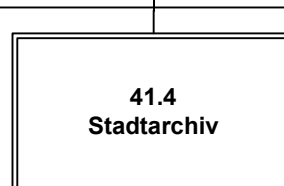
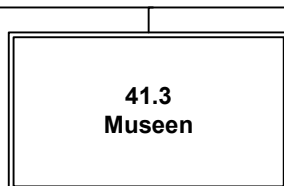
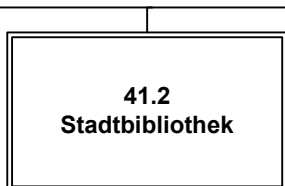
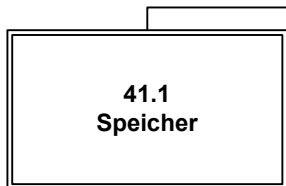
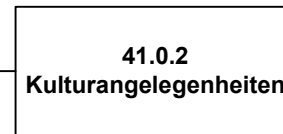
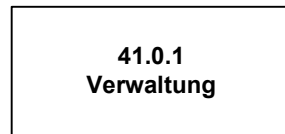

95
Personalrat

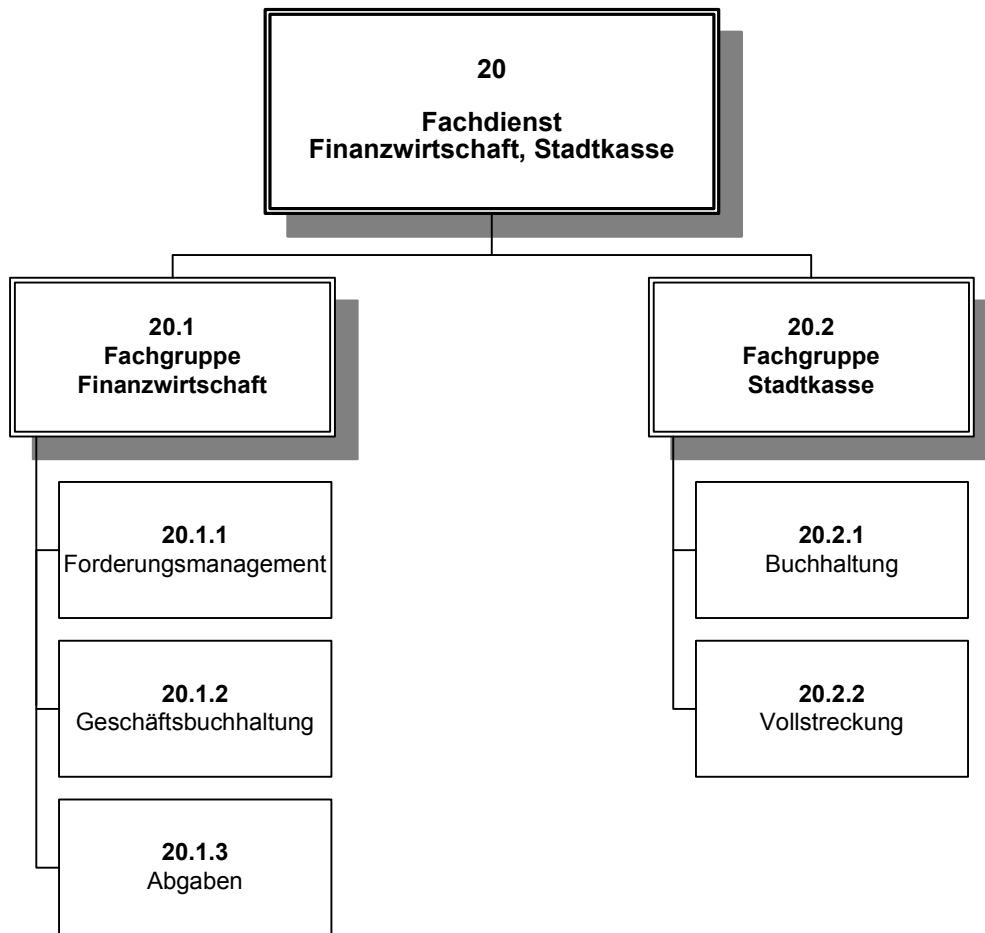

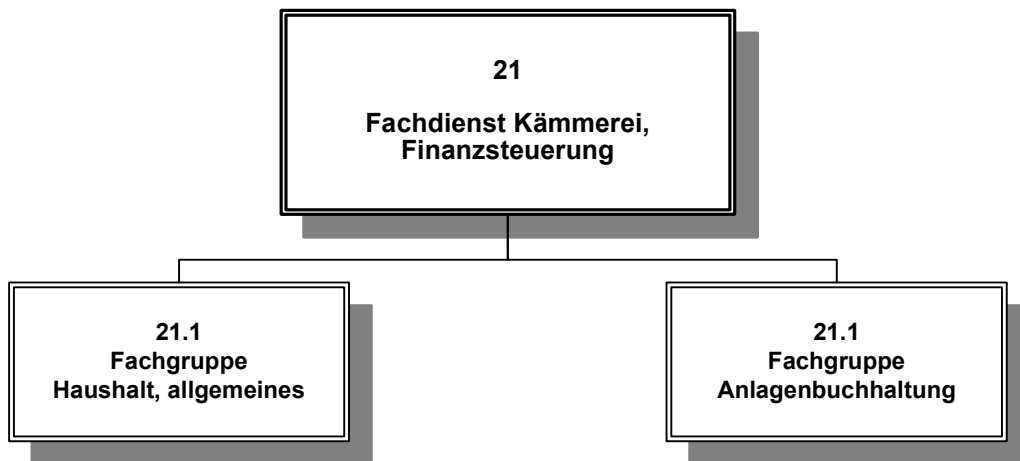

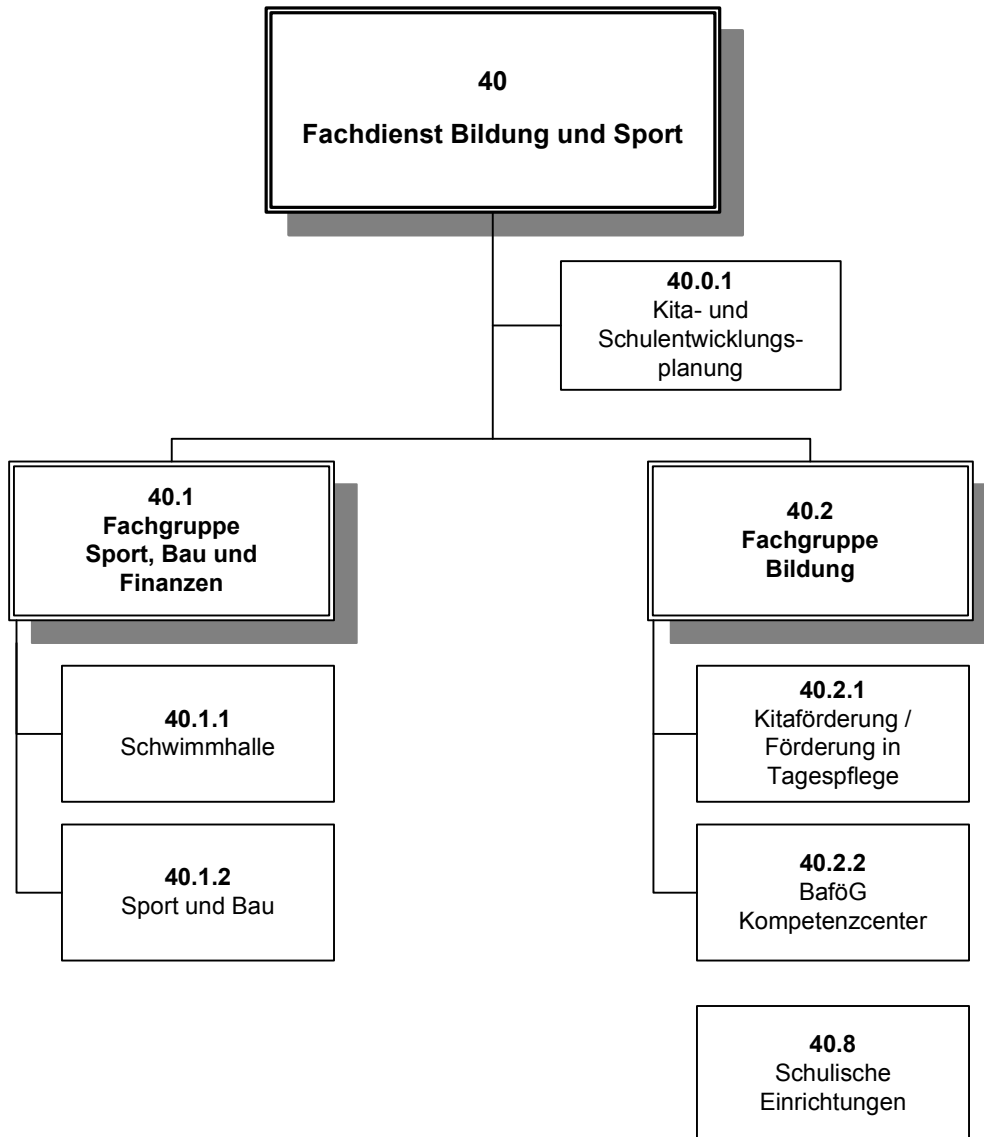

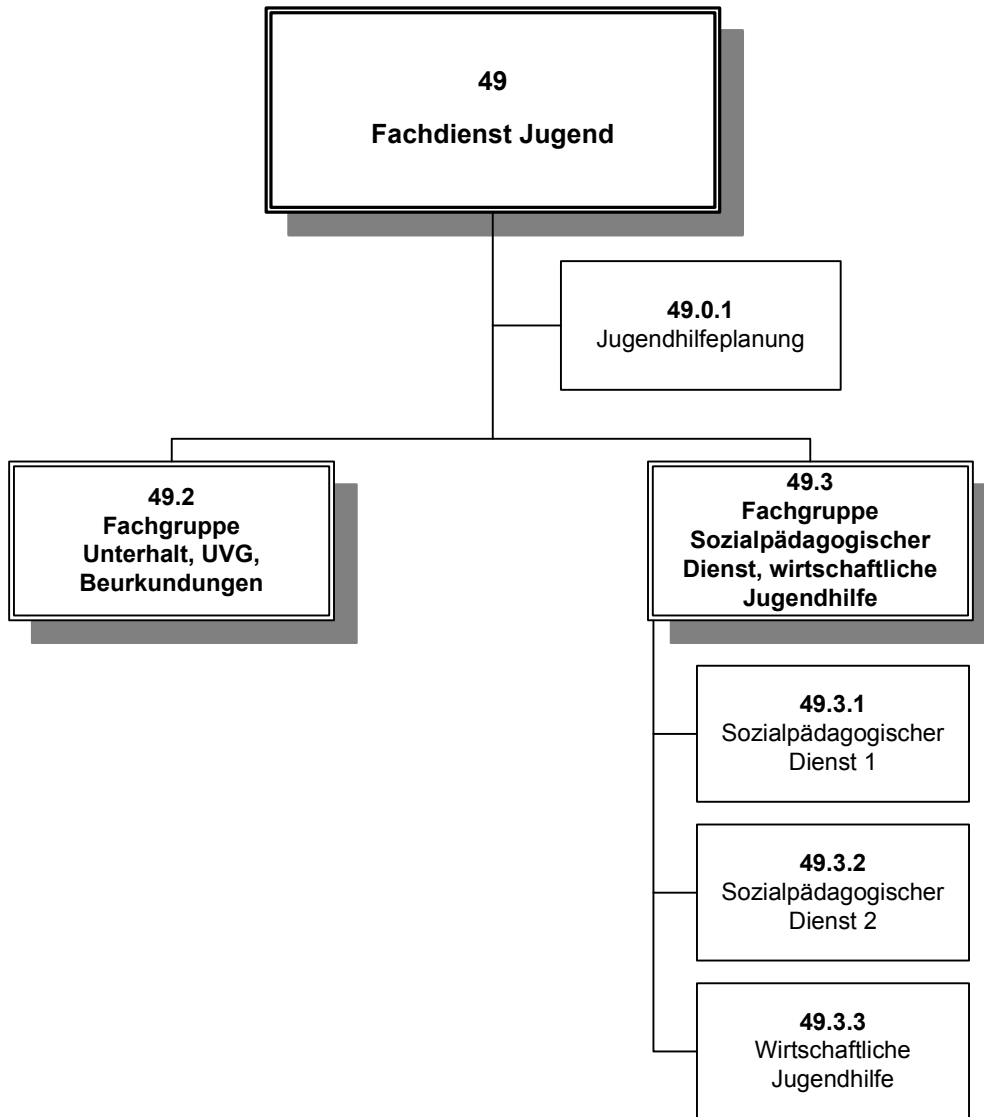

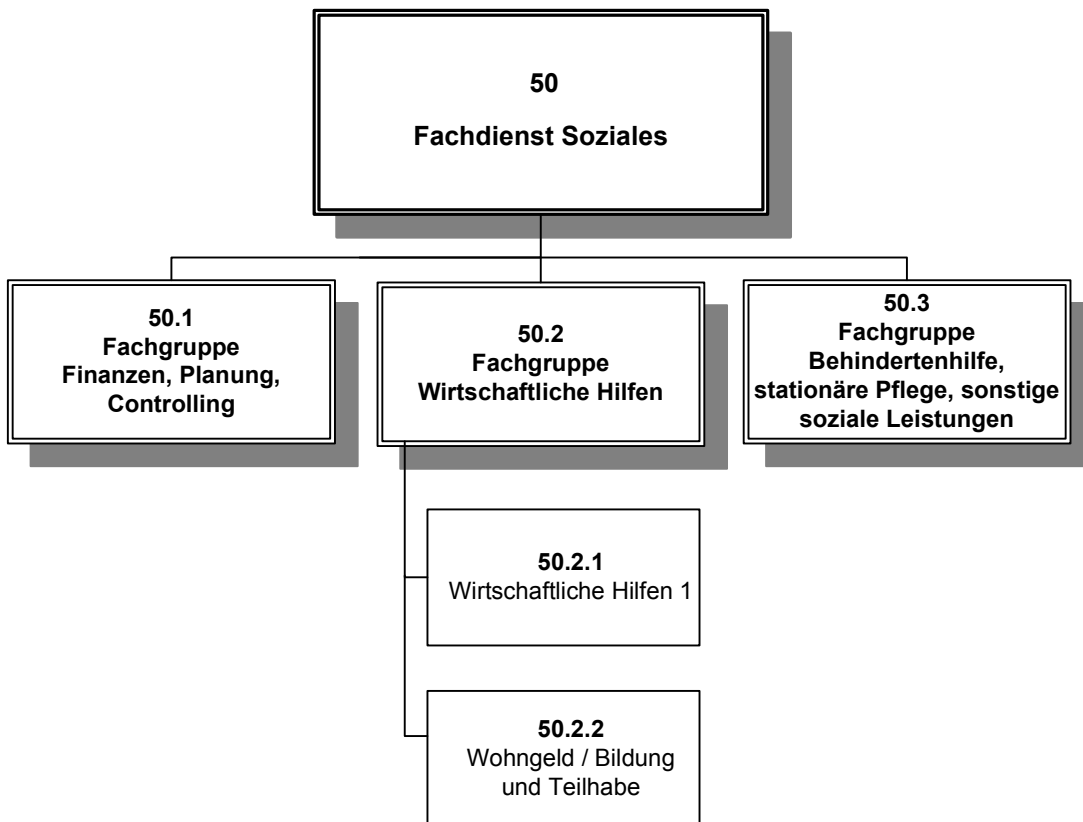

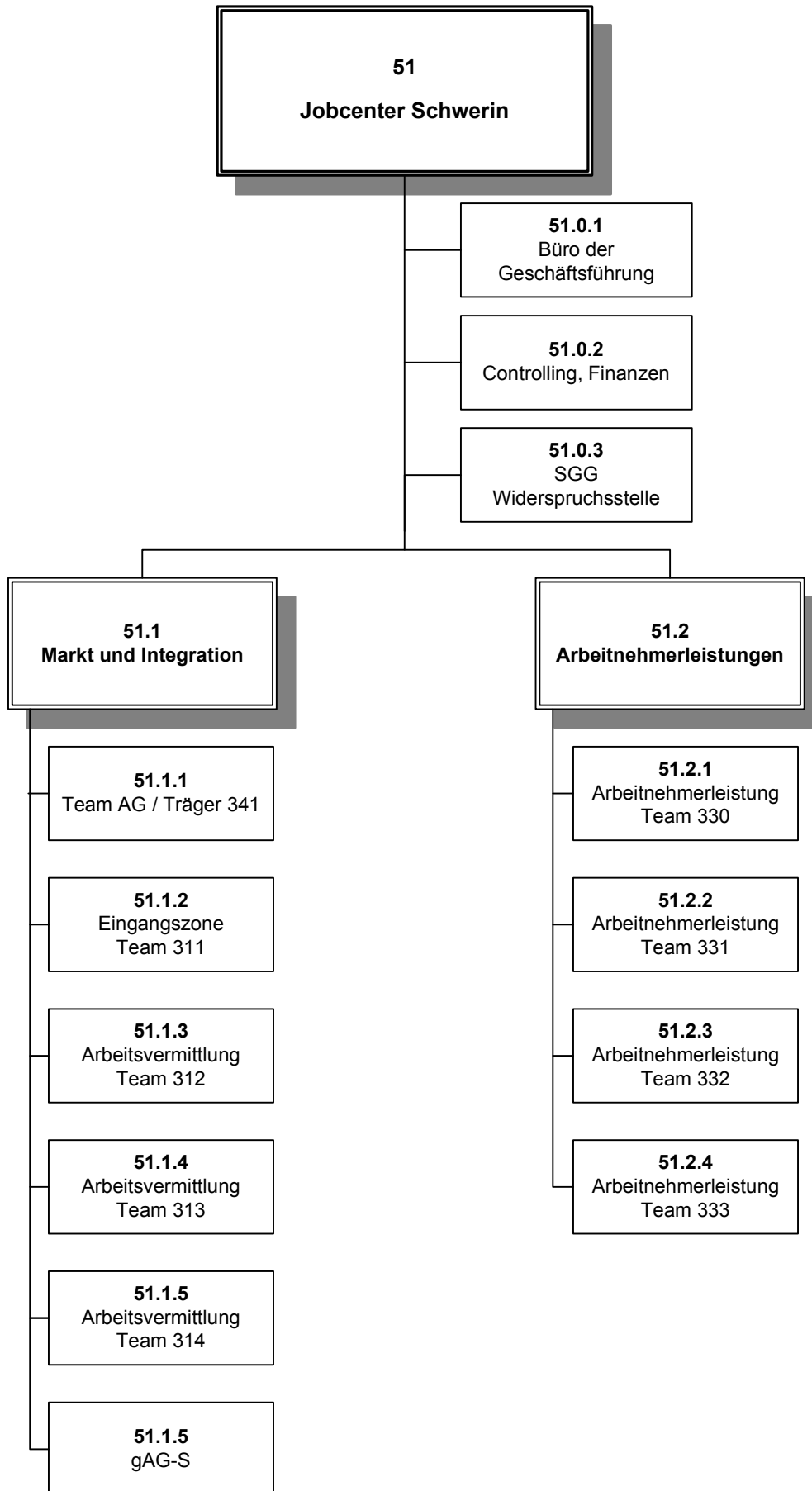

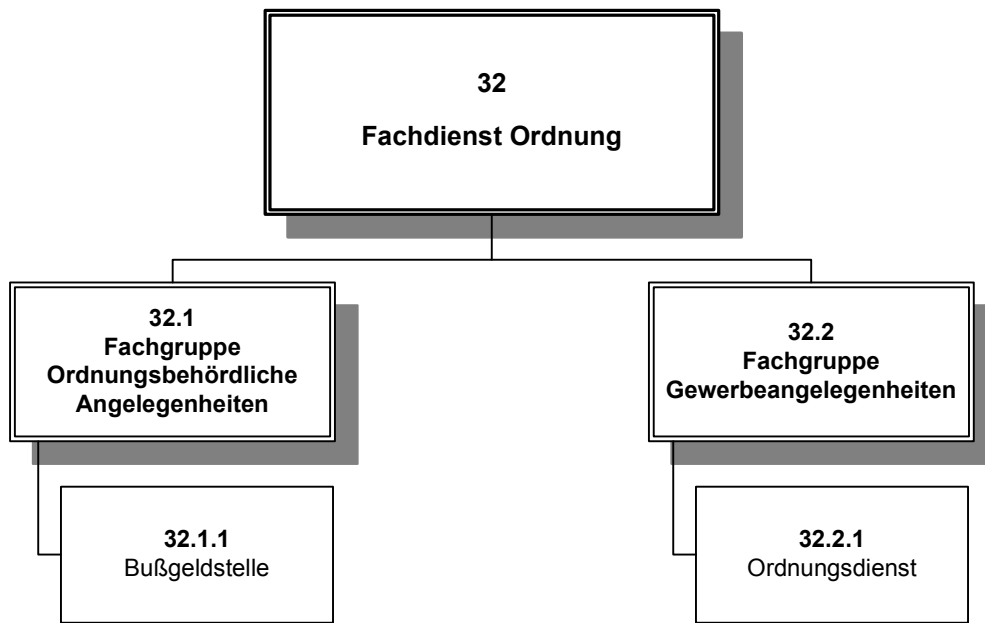

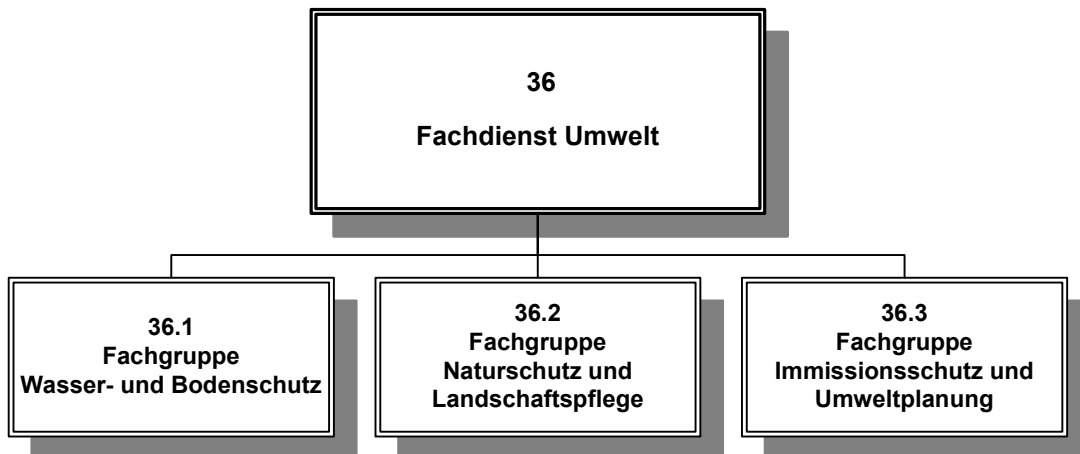

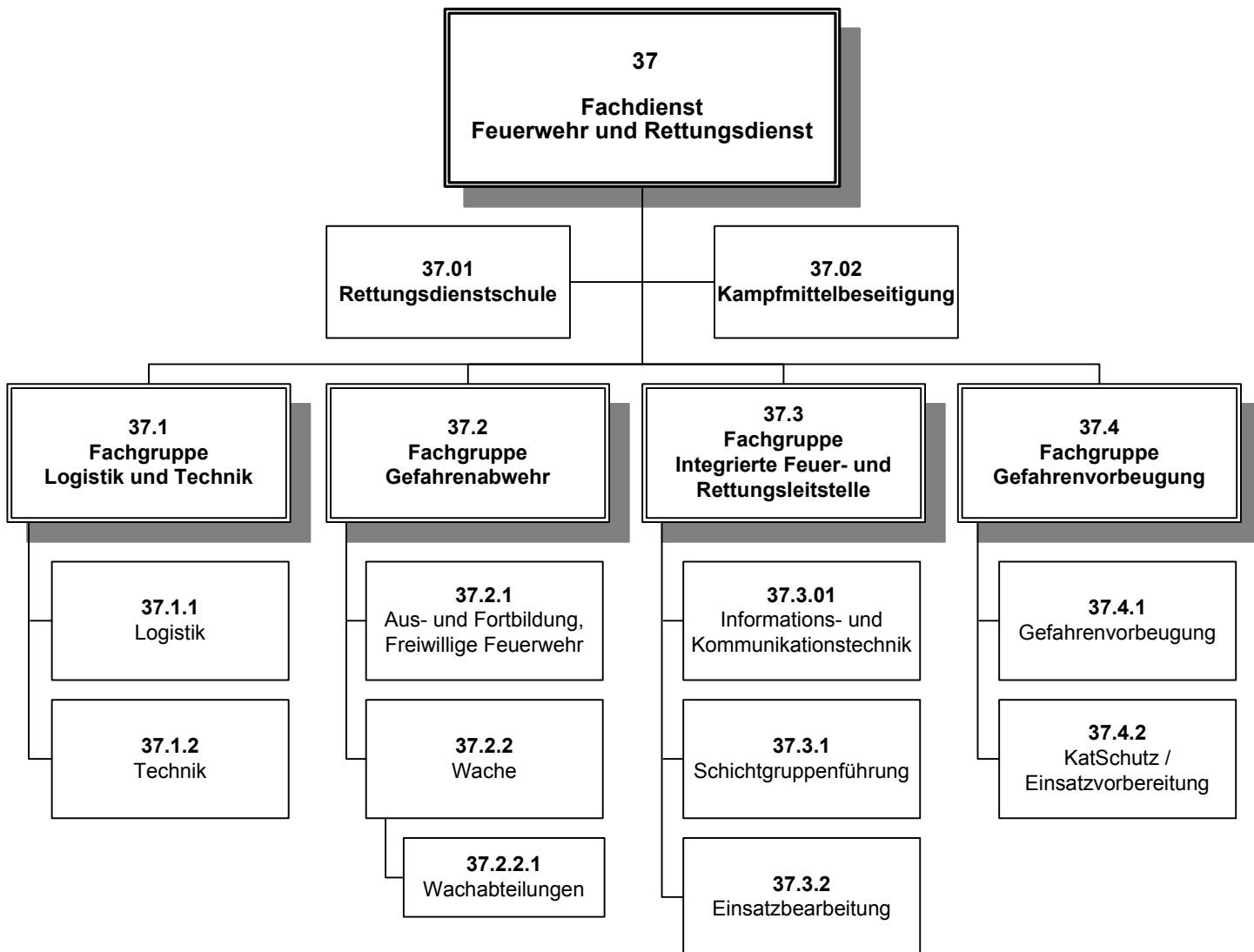

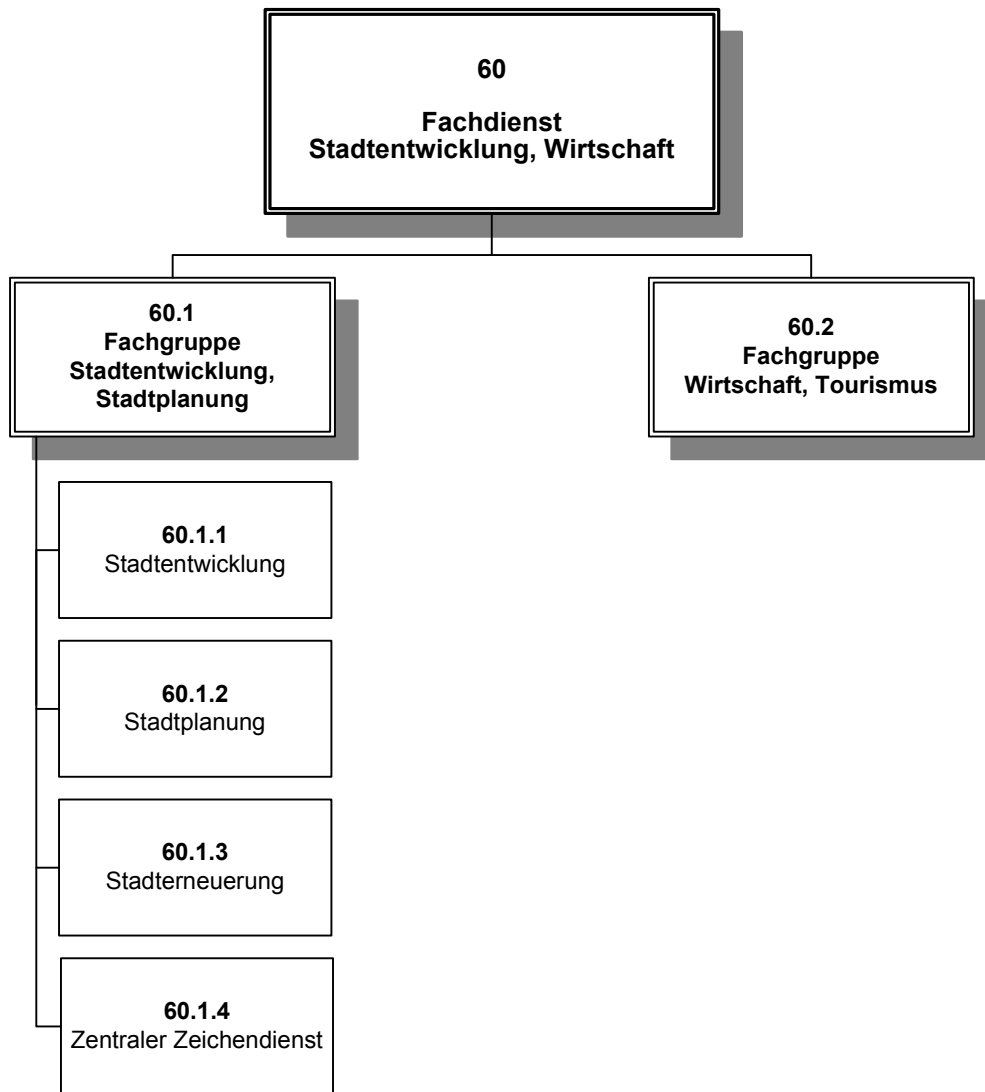

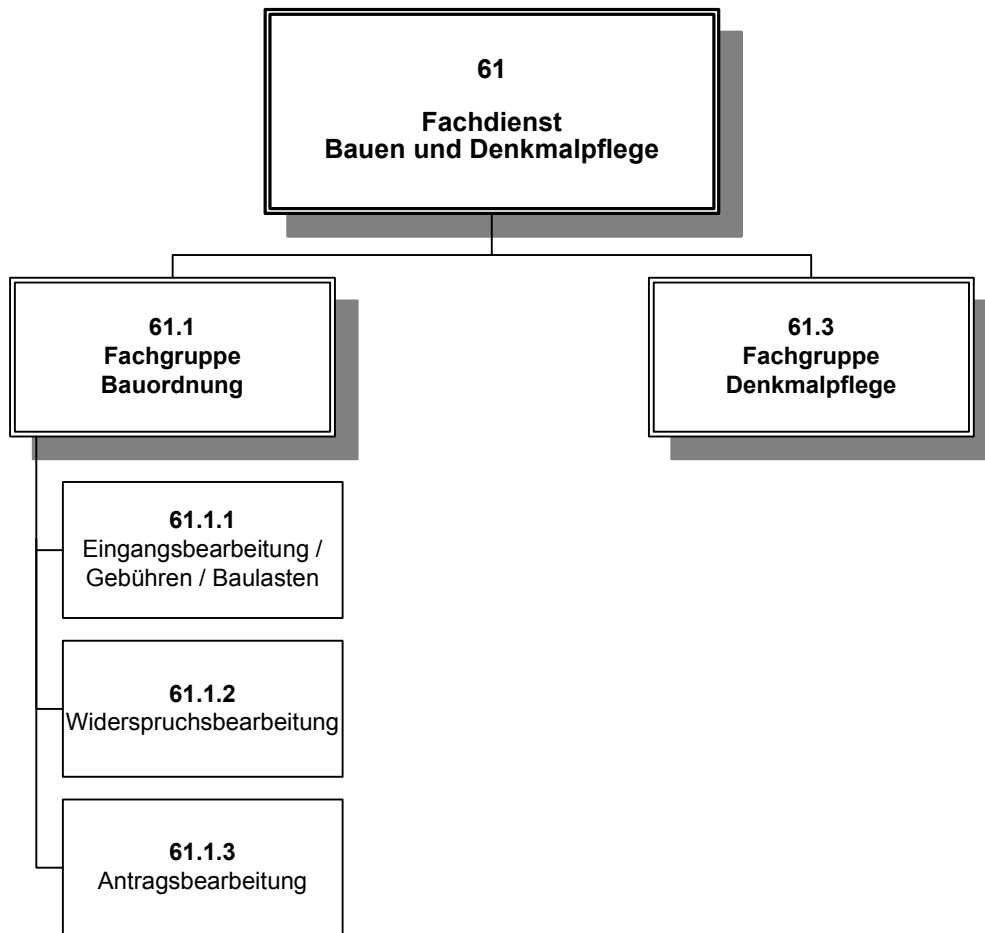

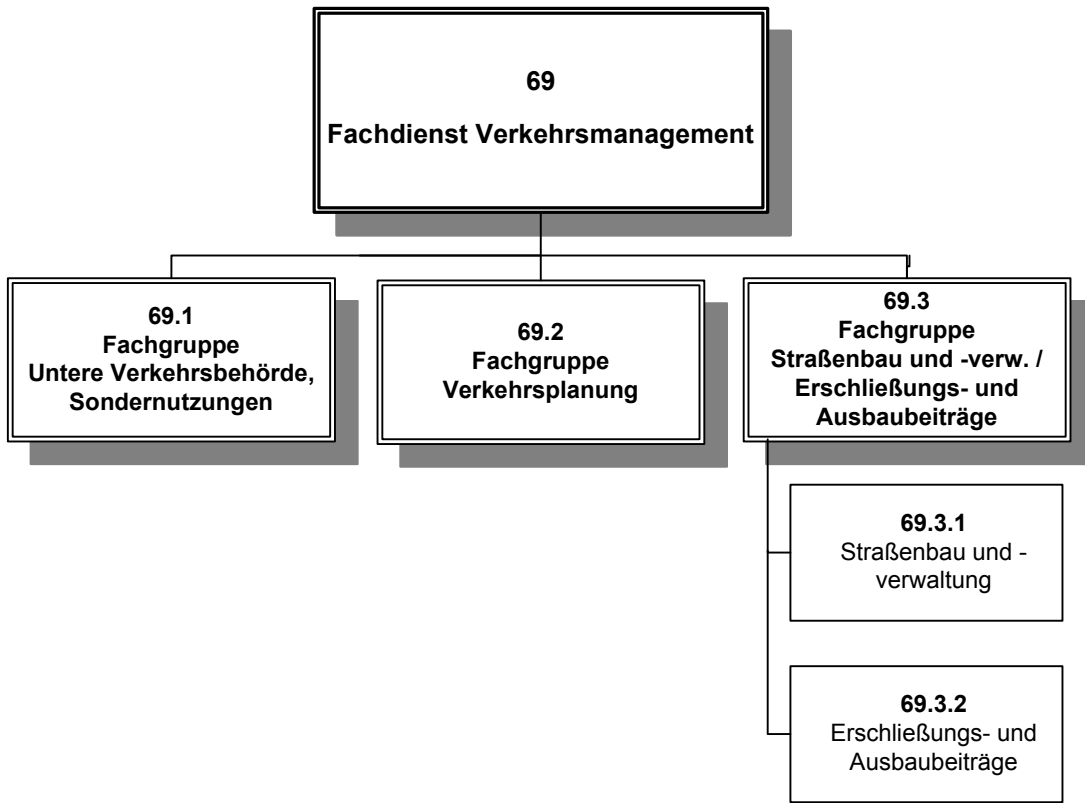

89

Personalgestellung, Abordnung

90

Stellen ohne Ist - Arbeitskapazität

92

**Anwärter(innen) und
Auszubildende**

Anlagen 2017

Fachdienst / Dezernat	Stellenplan 2016				Stellenplan 2017				Differenz	
	Anz.	dv. KW	Vollzeitäquival.	dv. KW	Anz.	dv. KW	Vollzeitäquival.	dv. KW	Stellen	VZAE

Stellen innerhalb der Fachdienste

Dezernat I Allg. Verwaltung, Bürgerservice u.Kultur

00	Oberbürgermeister und Beigeordnete	10	0	9,925	0,000	11	0	11,000	0,000	1	1,075
01	Büro der Stadtvertretung	5	0	5,000	0,000	5	0	5,000	0,000	0	0,000
02	Büro des Oberbürgermeisters	8	0	7,925	0,000	9	0	9,000	0,000	1	1,075
03	Büro der Beauftragten	3	1	3,000	1,000	4	2	4,000	2,000	1	1,000
10	Fachdienst Hauptverwaltung	60	8	59,440	8,000	64	8	63,913	8,000	4	4,473
14	Rechnungsprüfungsamt	8	0	8,000	0,000	8	0	8,000	0,000	0	0,000
31	Fachdienst Bürgerservice	46	2	44,954	2,000	49	0	49,000	0,000	3	4,046
53	Fachdienst Gesundheit	24	1	22,883	1,000	31	1	30,000	1,000	7	7,117
41	Kulturbüro	66	2	62,246	2,000	67	2	64,618	2,000	1	2,372
95	Personalrat	3	0	2,850	0,000	3	0	3,000	0,000	0	0,150
Summe:Dezernat I		233	14	226,223	14,000	251	13	247,531	13,000	18	21,308

Dezernat II Finanzen, Jugend und Soziales

20	Fachdienst Finanzwirtschaft, Stadtkasse	58	3	56,459	2,925	51	1	51,000	1,000	7-	5,459-
21	Fachdienst Kämmerei, Finanzsteuerung	12	0	12,000	0,000	18	1	18,000	1,000	6	6,000
49 alt	Fachdienst Jugend, Schule, Sport	0	0	0,000	0,000	0	0	0,000	0,000	0	0,000
40	Fachdienst Bildung und Sport	0	0	0,000	0,000	74	2	69,050	1,450	74	69,050
49	Fachdienst Jugend	91	4	88,783	4,000	66	6	65,752	6,000	25-	23,031-
49.8	Schulische Einrichtungen	32	0	27,875	0,000	0	0	0,000	0,000	32-	27,875-
50	Fachdienst Soziales	60	5	58,287	4,250	62	5	61,500	4,500	2	3,213
51	Jobcenter Schwerin (teilw. Refinanzier.)	60	0	59,900	0,000	60	0	60,000	0,000	0	0,100
Summe:Dezernat II		313	12	303,304	11,175	331	15	325,302	13,950	18	21,998

Dezernat III Wirtschaft, Bauen und Ordnung

32	Fachdienst Ordnung	69	0	67,401	0,000	69	0	68,000	0,000	0	0,599
36	Fachdienst Umwelt	23	0	21,950	0,000	23	1	23,000	1,000	0	1,050
37	Fachdienst Feuerwehr und Rettungsdienst	204	1	203,853	1,000	208	1	208,000	1,000	4	4,147
60	Fachdienst Stadtentwicklung, Wirtschaft	25	0	24,325	0,000	25	0	24,625	0,000	0	0,300
61	Fachdienst Bauen und Denkmalpflege	21	0	20,401	0,000	25	1	25,000	1,000	4	4,599
69	Fachdienst Verkehrsmanagement	35	1	34,431	1,000	35	0	34,755	0,000	0	0,324
Summe:Dezernat III		377	2	372,361	2,000	385	3	383,380	3,000	8	11,019

Gesamtsumme: Stellen innerhalb der Fachdienste		923	28	901,888	27,175	967	31	956,213	29,950	44	54,325
--	--	-----	----	---------	--------	-----	----	---------	--------	----	--------

Fachdienst / Dezernat	Stellenplan 2016				Stellenplan 2017				Differenz	
	Anz.	dv. KW	Vollzeitäquival.	dv. KW	Anz.	dv. KW	Vollzeitäquival.	dv. KW	Stellen	VZAE
Stellen außerhalb der Fachdienste =====										
Zusammenf. Zusammenfassung										
89 Personalgestaltung, Abordnung	6	1	5,400	0,700	6	1	5,400	0,700	0	0,000
90 Stellen ohne Ist-Arbeitskapazität	93	93	92,275	92,275	65	65	64,475	64,475	28-	27,800-
Summe:Zusammenf.	99	94	97,675	92,975	71	66	69,875	65,175	28-	27,800-
Gesamtsumme: Stellen außerhalb der Fachdienste	99	94	97,675	92,975	71	66	69,875	65,175	28-	27,800-
Gesamtstellen:	1.022	122	999,563	120,150	1.038	97	1026,088	95,125	16	26,525

Anlage B - Stellenentwicklung in der Stadtverwaltung Schwerin

1. Stellenentwicklung insgesamt und nach Dezernaten von 2012 bis 2018

	Anzahl der Stellen lt. Stellenplan						
	2012	2013	2014	2015	2016	2017	2018
Dez. I	238	235	223	217	233	251	251
Dez. II	313	331	303	304	313	331	331
Dez. III	372	371	368	365	377	385	387
Personalgestellung	9	7	6	6	6	6	6
St. ohne Ist.-Kap.	85	103	114	110	93	65	43
Insgesamt	1 017	1 047	1 014	1 002	1 022	1 038	1 018

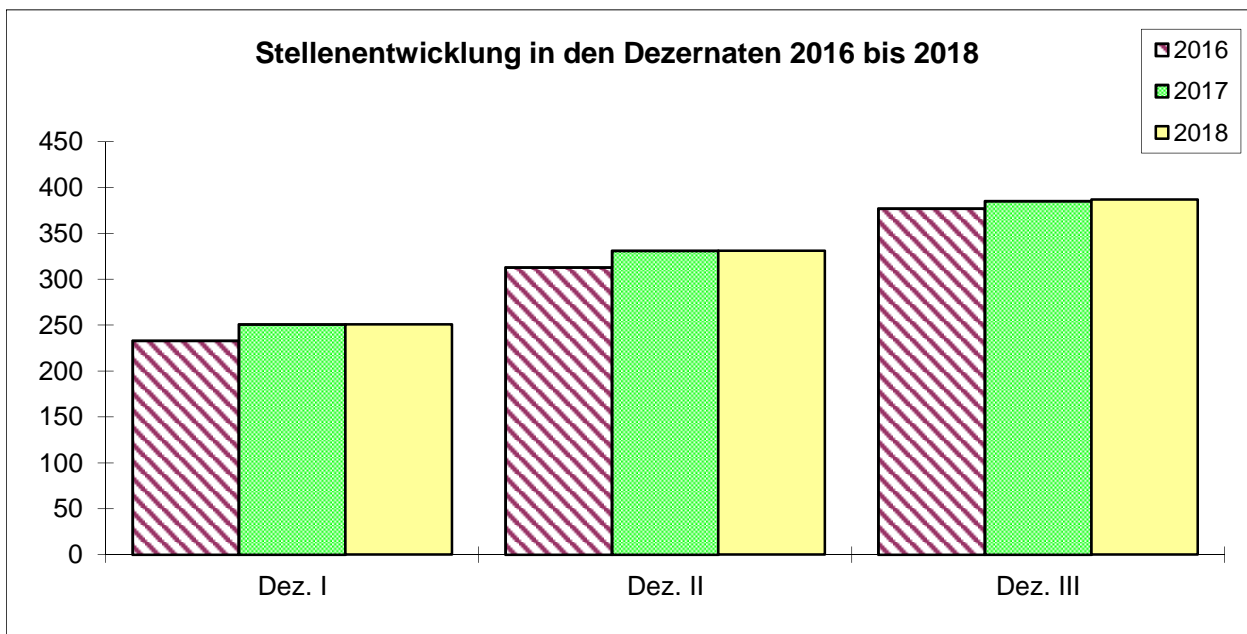
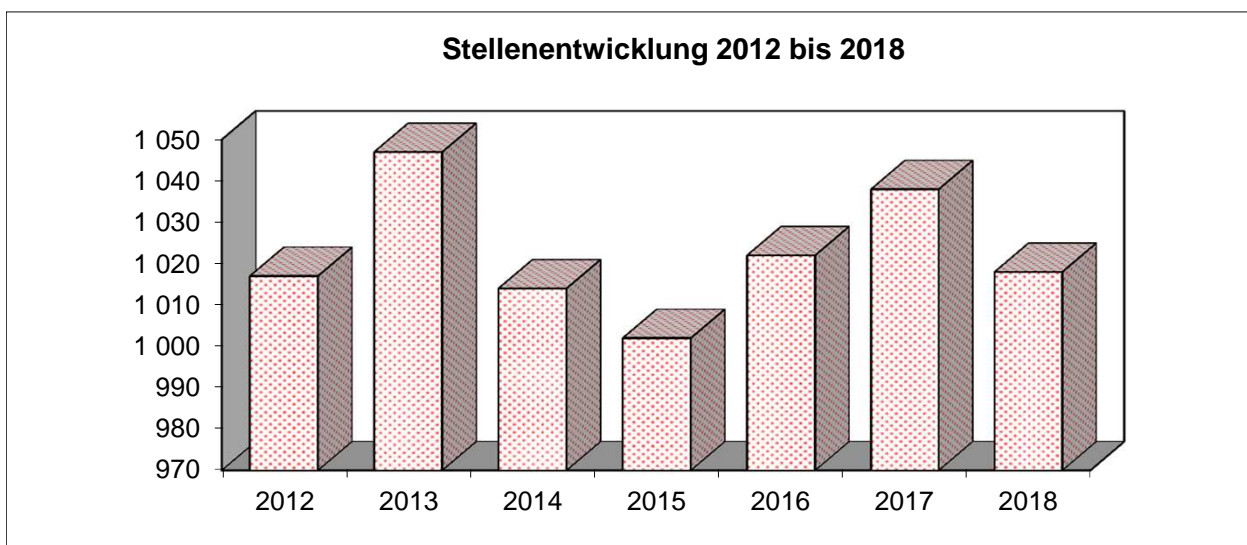

2. Stellenentwicklung nach Beschäftigungsverhältnissen von 2012 bis 2018

	2012	2013	2014	2015	2016	2017	2018
Wahlbeamte	3	3	3	3	3	3	3
Beamte	238	257	238	240	252	252	252 **
Beschäftigte	774	785	771	758	766	782	762
Pflegepersonal	2	2	2	1	1	1	1
Insgesamt	1 017	1 047	1 014	1 002	1 022	1 038	1 018

**Beamte insgesamt: 252
davon: 150 Beamte im feuerwehrtechnischen Dienst
102 Beamte sonstige Laufbahnen

**Stellenanteil nach Beschäftigungsverhältnissen 2017
(ohne Wahlbeamte)**

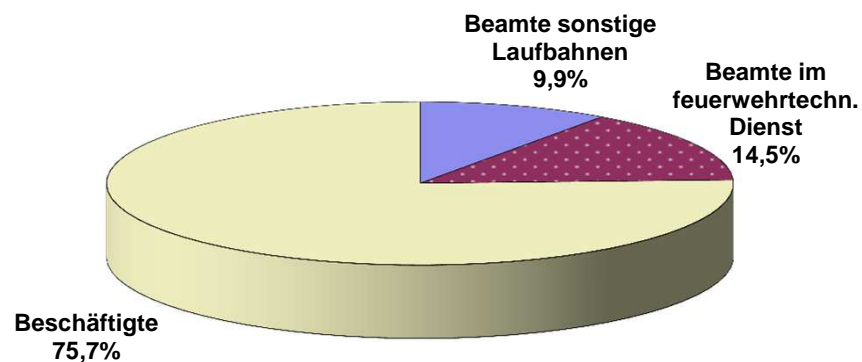

**Stellenanteil nach Beschäftigungsverhältnissen 2018
(ohne Wahlbeamte)**

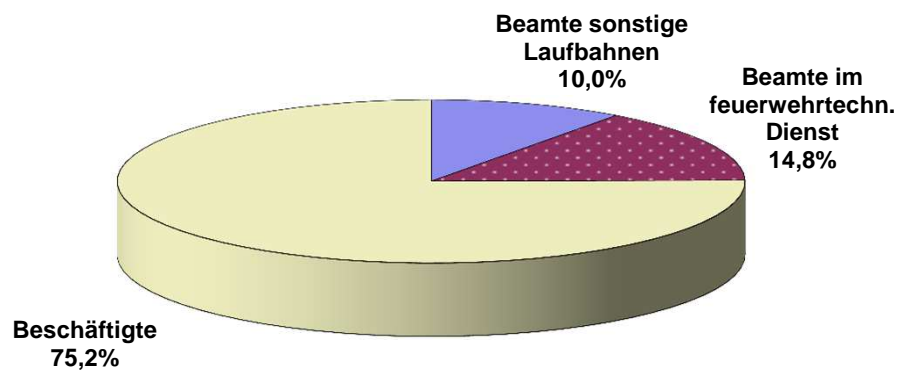

3. Entwicklung der Anzahl der Fachdienste und Bereiche von 2012 bis 2018

	Stellenplan	Stellenplan	Stellenplan	Stellenplan	Stellenplan	Stellenplan	Stellenplan
	2012	2013	2014	2015	2016	2017	2018
Fachdienste	13	14	13	14	15	16	16
Bereiche	5	5	5	5	5	5	5
Insgesamt	18	19	18	19	20	21	21

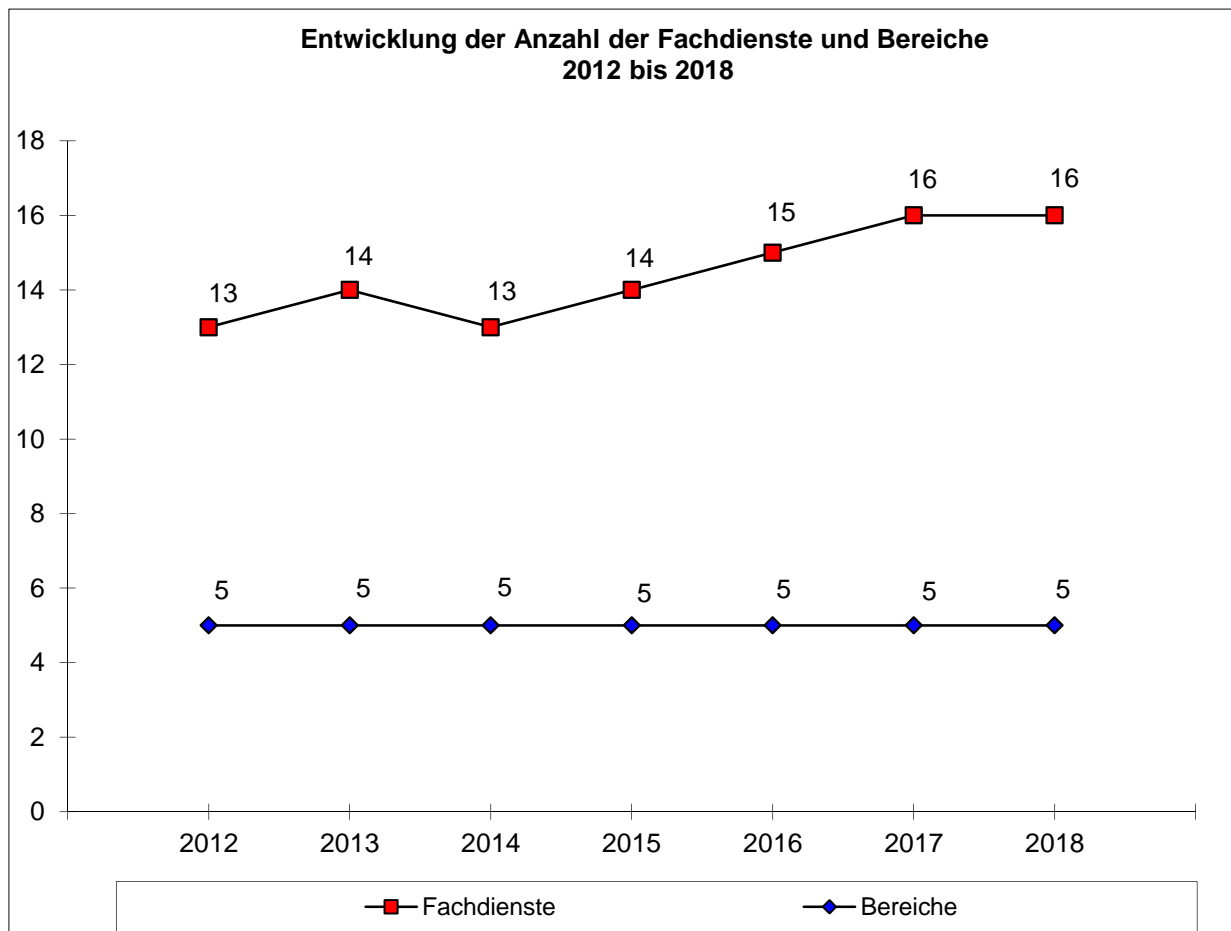

Bereiche sind:

- 01 - Büro der Stadtvertretung
- 02 - Büro des Oberbürgermeisters
- 03 - Büro der Beauftragten
- 95 - Personalrat
- 51 - Jobcenter Schwerin

Dezernat I – Allgemeine Verwaltung, Bürgerservice und Kultur

	Oberbürgermeister und Beigeordnete	1
01	Büro der Stadtvertretung	2
02	Büro des Oberbürgermeisters	3
03	Büro der Beauftragten	4
10	Fachdienst Hauptverwaltung	5
14	Rechnungsprüfungsamt	9
31	Fachdienst Bürgerservice	10
53	Fachdienst Gesundheit	12
41	Kulturbüro	14
95	Personalrat	17

Dezernat II – Finanzen, Jugend und Soziales

20	Fachdienst Finanzwirtschaft, Stadtkasse	18
21	Fachdienst Kämmerei, Finanzsteuerung	21
40	Fachdienst Bildung und Sport	26
49	Fachdienst Jugend	31
50	Fachdienst Soziales	35
51	Jobcenter Schwerin	38

Dezernat III – Wirtschaft, Bauen und Ordnung

32	Fachdienst Ordnung	41
36	Fachdienst Umwelt	44
37	Fachdienst Feuerwehr und Rettungsdienst	46
60	Fachdienst Stadtentwicklung, Wirtschaft	57
61	Fachdienst Bauen und Denkmalpflege	59
69	Fachdienst Verkehrsmanagement	61

Inhaltsverzeichnis der Anlage 1 **Seite**

Stellen außerhalb der Ämter

89 Personalgestaltung, Abordnung **63**

90 Stellen ohne Ist-Arbeitskapazität **64**

Nachrichtlich

92 Anwärter(innen) und Auszubildende **69**

Hinweise zur Lesbarkeit des Stellenplans Anlage 1

1. Sind nur in den Spalten des vorherigen Stellenplanes („Anz.“, „Soll-Bewertung“) Informationen enthalten und die Spalten des aktuellen Stellenplans sind nicht belegt, stammen die Informationen in der Spalte „Stellenbezeichnung“ aus dem vorherigen Stellenplan.

Dies betrifft Streichungen und Verlagerungen in einen anderen Organisationsbereich.

2. Sind nur in den Spalten des aktuellen Stellenplans oder in den Spalten beider Stellenpläne Informationen enthalten, stammen die Informationen in der Spalte „Stellenbezeichnung“ aus dem aktuellen Stellenplan.

Dies betrifft Neueinrichtungen, Verlagerungen aus einem anderen Organisationsbereich und die Weiterführung in gleicher Organisationseinheit.

3. Der Fallgruppenkatalog liegt für den TVöD nur für den speziellen Teil Sozial- und Erziehungsdienst (TVöD SuE) vor. Hier werden auch vorhandene Fallgruppen gedruckt.

Alle anderen Fallgruppenkataloge beruhen auf der alternativen Bewertung nach BAT-O und BMTG-O. Die Fallgruppen selbst werden nicht gedruckt, da sie keinen Bezug zu der ausgewiesenen TVöD-Bewertung haben.

4. Für den Altersteilzeitverlauf kann in einigen Fällen, bei denen das Ende der Arbeitsphase vor dem Systemwechsel für die Personaldaten am 1. Januar 2010 liegt, nur die Freistellungsphase ausgewiesen werden.

Stell. Nr.	Stellenbezeichnung	STELLENPLAN 2016				IST per		STELLENPLAN 2017				*ATZ-Verlauf* Arbeitsphase Freiphase	Bemerkung
		SOLL - Bewertung				30.06.2016		SOLL - Bewertung					
		Anz.	FallgKat.	TarGr	FallGr	Anz.	Gruppe	Anz.	FallgKat.	TarGr	FallGr		
00	Oberbürgermeister und Beigeordnete												
001	Dez.I Allg.Verw., Bürgerservice u. Kultur												
00001	Oberbürgermeister(in)	1,000		B6		1,000	B6	1,000		B6		-	
002	Dez. II Finanzen, Jugend, Soziales												
00012	Beigeordnete(r) und 2. Stellv. OB	1,000		B3		1,000	B3	1,000		B3		-	
00042	Sekretär(in)	0,925	VK1A/VERWA	E8		0,925	E8	1,000	VK1A/VERWA	E8		-	
00187	Dezernatskoordinator(in)	1,000	VK1A/VERWA	E10		1,000	E8	1,000	VK1A/VERWA	E10		-	
08005	Koordinator(in) Behindertenangelegenh.							1,000	VK1A/VERWA	E9		-	Neueinricht.
003	Dez.III Wirtschaft, Bauen und Ordnung												
00002	Beigeordnete(r) und 1. Stellv. OB	1,000		B4		1,000	B4	1,000		B4		-	
00215	Dez.-assistent(in) / SB Wirtschaftsförd.	1,000	VK1A/VERWA	E9		1,000	E9	1,000	VK1A/VERWA	E9		-	
05673	Dezernatskoordinator(in) Stadtverwaltungsamt(mann/-frau)	1,000		A11		1,000	A10	1,000		A11		-	
00306	Koordinator(in) Wahlen	1,000	VK1A/VERWA	E9		1,000	E9	1,000	VK1A/VERWA	E9		-	
003.1	Stabstelle Klimamanagement und Mobilität												
04569	Leiter(in) Stabstelle Stadtverwaltungsob(er)rat(-rätin)	1,000		A14		1,000	A14	1,000		A14		-	
01385	Sachbearbeiter(in)	1,000	VK1A/VERWA	E8		0,925	E8	1,000	VK1A/VERWA	E8		-	
SUMME:		VZAE:		Stellen:		VZAE:		VZAE:		Stellen:			
00	Oberbürgermeister und Beigeordnete	9,925		10		9,850		11,000		11			

Stell. Nr.	Stellenbezeichnung	STELLENPLAN 2016 SOLL - Bewertung				IST per 30.06.2016		STELLENPLAN 2017 SOLL - Bewertung				*ATZ-Verlauf* Arbeitsphase Freiphase	Bemerkung
		Anz.	FallgKat.	TarGr	FallGr	Anz.	Gruppe	Anz.	FallgKat.	TarGr	FallGr		
01	Büro der Stadtvertretung												
04487	Leiter(in) Büro Stadtverwaltungsobersamts(rat/-rätin)	1,000		A13	G.D.	1,000	A13 G.D.	1,000		A13	G.D.	-	
00022	SB Allg. Angelegenheiten Sitzungsdienst	1,000	VK1A/VERWA	E9		0,925	E9	1,000	VK1A/VERWA	E9		-	
00299	SB Fachausschussbetr./Ortsbeiratsangel.	1,000	VK1A/VERWA	E9		1,000	E9	1,000	VK1A/VERWA	E9		-	
04493	SB Hauptausschuss- u. Fachausschussbetr.	1,000	VK1A/VERWA	E9		1,000	E9	1,000	VK1A/VERWA	E9		-	
00380	SB Fachausschüsse, Ehrungen	1,000	VK1A/VERWA	E8		1,000	E8	1,000	VK1A/VERWA	E8		-	
SUMME:		VZAE:	Stellen:			VZAE:		VZAE:	Stellen:				
01	Büro der Stadtvertretung	5,000		5		4,925		5,000		5			

Stell. Nr.	Stellenbezeichnung	STELLENPLAN 2016 SOLL - Bewertung				IST per 30.06.2016		STELLENPLAN 2017 SOLL - Bewertung				*ATZ-Verlauf* Arbeitsphase Freiphase	Bemerkung
		Anz.	FallgKat.	TarGr	FallGr	Anz.	Gruppe	Anz.	FallgKat.	TarGr	FallGr		
02	Büro des Oberbürgermeisters												
02.1	Leitung des Büro OB												
00025	Leiter(in) Büro OB	1,000	VK1A/VERWA	E12		1,000	E11	1,000	VK1A/VERWA	E12		-	
02015	Koordinator(in) Pressestelle Stadtverwaltungsamt (mann/-frau)	1,000		A11		1,000	A11	1,000		A11		-	
04532	Pressesprecher(in)	1,000	VK1A/VERWA	E13		1,000	E13	1,000	VK1A/VERWA	E13		-	
08004	SB Pressestelle							1,000	VK1A/VERWA	E8		-	Neueinricht.
04572	Dezernatskoordinator(in)	1,000	VK1A/VERWA	E10		1,000	E10	1,000	VK1A/VERWA	E10		-	
02.1.1	Geschäftsstelle												
00027	Sekretär(in)/Sachbearbeiter(in) ku-Vermerk ! TGR E8/Nach Besitzstand TVÖD	0,925	VK1A/VERWA	E9		0,925	E9	1,000	VK1A/VERWA	E9		-	
00028	Sekretär(in)	1,000	VK1A/VERWA	E8		0,000	E8	1,000	VK1A/VERWA	E8		-	
						1,000	E8						
00186	Sachbearbeiter(in)/Sekretär(in)	1,000	VK1A/VERWA	E8		1,000	E8	1,000	VK1A/VERWA	E8		-	
00111	Fahrer(in) OB	1,000	BMTGII/L5A	E5		1,000	E5	1,000	BMTGII/L5A	E5		-	
SUMME:		VZAE:	Stellen:		VZAE:			VZAE:	Stellen:				
02	Büro des Oberbürgermeisters	7,925		8	7,925			9,000		9			

Stell. Nr.	Stellenbezeichnung	STELLENPLAN 2016				IST per		STELLENPLAN 2017				*ATZ-Verlauf* Arbeitsphase Freiphase	Bemerkung
		SOLL - Bewertung				30.06.2016		SOLL - Bewertung					
		Anz.	FallgKat.	TarGr	FallGr	Anz.	Gruppe	Anz.	FallgKat.	TarGr	FallGr		
03	Büro der Beauftragten												
00033	Gleichst.beauftragte ErsSt 7578 in 90.97	1,000	VK1A/VERWA	E10		1,000	E10	1,000	VK1A/VERWA	E10		-	
00035	Beauftr Integr./Ausländerangelegenh.	1,000	VK1A/VERWA	E10		1,000	E10	1,000	VK1A/VERWA	E10		-	
07081	Bildungs Koordinator(in) Neuzugewanderte kW-Vermerk: 31.08.2018 vollständige Refinanzierung							1,000	VK1A/VERWA	E13		-	von :90.97
07954	Integrations Servicestelle / Ehrenamt kW-Vermerk: 31.12.2018	1,000	VK1A/VERWA	E3		1,000	E3	1,000	VK1A/VERWA	E3		-	
SUMME:		VZAE:		Stellen:		VZAE:		VZAE:		Stellen:			
03	Büro der Beauftragten	3,000		3		3,000		4,000		4			

Stell. Nr.	Stellenbezeichnung	STELLENPLAN 2016 SOLL - Bewertung				IST per 30.06.2016		STELLENPLAN 2017 SOLL - Bewertung				*ATZ-Verlauf* Arbeitsphase Freiphase	Bemerkung
		Anz.	FallgKat.	TarGr	FallGr	Anz.	Gruppe	Anz.	FallgKat.	TarGr	FallGr		
10 Fachdienst Hauptverwaltung													
00202	Leiter(in) Ltd. Stadtverwaltungsdirektor(in)	1,000		A16		1,000	A16	1,000		A16		-	
00203	SB Geschäftsstelle ErsSt 7592 in 90.97	1,000	VK1A/VERWA	E6		0,925	E8	1,000	VK1A/VERWA	E6		-	
06503	SB Ideen/Beschwerdeman./Vorschlagswesen Stadtverwaltungsamt (mann/-frau)	1,000		A11		1,000	A10	1,000		A11		-	
10.1 Fachgruppe Recht													
01603	Jurist(in) Stadtverwaltungsdirektor(in)	1,000		A15		1,000	A15	1,000		A15		-	
00210	Jurist(in)	1,000	VK1A/VERWA	E13		1,000	E13	1,000	VK1A/VERWA	E13		-	
06422	Jurist(in)	1,000	VK1A/VERWA	E13		0,750	E13	1,000	VK1A/VERWA	E13		-	
00213	juristische/r Sachbearbeiter(in) Stadtverwaltungsobersamts (rat/-rätin)	1,000		A13 G.D.		1,000	A13 G.D.	1,000		A13 G.D.		-	
00207	Mitarbeiter(in)	0,913	VK1A/VERWA	E6		0,913	E6	0,913	VK1A/VERWA	E6		-	
10.2 Fachgruppe Organisation													
04541	Leiter(in)	0,926	VK1A/VERWA	E11		0,925	E10	1,000	VK1A/VERWA	E11		-	
01614	Sachbearbeiter(in)	1,000	VK1A/VERWA	E8		1,000	E10	1,000	VK1A/VERWA	E10		-	
06327	Sachbearbeiter(in) Stadtverwaltungsamt (mann/-frau)	1,000		A11		0,750	A11	1,000		A11		-	
00131	Sachbearbeiter(in)	1,000	VK1A/VERWA	E10		1,000	E10	1,000	VK1A/VERWA	E10		-	
00134	Sachbearbeiter(in) Stadtverwaltungsamt (mann/-frau)	1,000		A11		1,000	A11	1,000		A11		-	
10.3 Fachgruppe Personal													
00154	Leiter(in) Stadtverwaltungsobersamts (rat/-rätin)	1,000		A13 G.D.		0,925	A13 G.D.	1,000		A13 G.D.		-	
00156	Sachbearbeiter(in) teilweise Refinanzierung	1,000	VK1A/VERWA	E9		1,000	E9	1,000	VK1A/VERWA	E9		-	
01518	Sachbearbeiter(in) Stadtverwaltungsobersamts (rat/-rätin)	1,000		A10		1,000	A9 G.D.	1,000		A10		-	
06360	Sachbearbeiter(in) Stadtverwaltungsamt (mann/-frau)	1,000		A11		1,000	A11	1,000		A11		-	
00165	SB Fort - und Weiterbildung	1,000	VK1A/VERWA	E10		1,000	E10	1,000	VK1A/VERWA	E10		-	
07074	Sachbearbeiter(in) Ausbildung Stadtverwaltungsobersamts (rat/-rätin)	1,000		A10		1,000	A9 M.D.	1,000		A10		-	
00163	Sachbearbeiter(in)	1,000	VK1A/VERWA	E8		0,925	E8	1,000	VK1A/VERWA	E8		-	
00178	Sachbearbeiter(in) ku-Vermerk ! TGR E8/Nach Besitzstand TVÖD	1,000	VK1A/BEZ ÜG	E9		0,925	E9	1,000	VK1A/BEZ ÜG	E9		-	
00181	Sachbearbeiter(in)	1,000	VK1A/BEZ ÜG	E8		0,750	E8	1,000	VK1A/BEZ ÜG	E8		-	

Stell. Nr.	Stellenbezeichnung	STELLENPLAN 2016				IST per		STELLENPLAN 2017				*ATZ-Verlauf* Arbeitsphase Freiphase	Bemerkung
		SOLL - Bewertung				30.06.2016		SOLL - Bewertung					
		Anz.	FallgKat.	TarGr	FallGr	Anz.	Gruppe	Anz.	FallgKat.	TarGr	FallGr		
00183	Sachbearbeiter(in) Arb.Schutz/- medizin	1,000	VK1A/VERWA	E10		1,000	E10	1,000	VK1A/VERWA	E10		-	
10.3.1 Übernahme Azubi Beamte aP													
06138	Mitarbeiter(in) Übernahme Azubi	1,000	VK1A/VERWA	E5				1,000	VK1A/VERWA	E5		-	
07596	Sachbearbeiter(in) Stadtverwaltungsinspektor(in)	1,000		A9 G.D.		1,000	A9 G.D.	1,000		A9 G.D.		-	
07597	Sachbearbeiter(in) Stadtverwaltungsinspektor(in)	1,000		A9 G.D.		0,000	A9 G.D.	1,000		A9 G.D.		-	
07598	Sachbearbeiter(in) Stadtverwaltungsinspektor(in)	1,000		A9 G.D.		1,000	A9 G.D.	1,000		A9 G.D.		-	
07599	Sachbearbeiter(in) Stadtverwaltungsinspektor(in)	1,000		A9 G.D.		1,000	A9 G.D.	1,000		A9 G.D.		-	
07600	Sachbearbeiter(in) Stadtverwaltungsinspektor(in)	1,000		A9 G.D.				1,000		A9 G.D.		-	
07601	Sachbearbeiter(in) Stadtverwaltungsinspektor(in)	1,000		A9 G.D.		1,000	A9 G.D.	1,000		A9 G.D.		-	
07602	Sachbearbeiter(in) Stadtverwaltungsinspektor(in)	1,000		A9 G.D.		1,000	A9 G.D.	1,000		A9 G.D.		-	
07603	Sachbearbeiter(in) Stadtverwaltungsinspektor(in)	1,000		A9 G.D.		1,000	A9 G.D.	1,000		A9 G.D.		-	
07978	Sachbearbeiter(in) Stadtverwaltungsinspektor(in)							1,000		A9 G.D.		-	Neueinricht.
10.3.2 Laufbahnwechsel / Aufstieg Verwaltung													
10.3.3 Laufbahnwechsel/Aufstieg Feuerw. (teilR)													
07075	Sachbearbeiter(in) Hauptbrandmeister(in)	1,000		A9 M.D.				1,000		A9 M.D.		-	
07076	Sachbearbeiter(in) Hauptbrandmeister(in)	1,000		A9 M.D.		1,000	A8	1,000		A9 M.D.		-	
07077	Sachbearbeiter(in) Hauptbrandmeister(in)	1,000		A9 M.D.		1,000	A8	1,000		A9 M.D.		-	
07979	Sachbearbeiter(in) Hauptbrandmeister(in)							1,000		A9 M.D.		-	Neueinricht.
07980	Sachbearbeiter(in) Hauptbrandmeister(in)							1,000		A9 M.D.		-	Neueinricht.
07981	Sachbearbeiter(in) Hauptbrandmeister(in)							1,000		A9 M.D.		-	Neueinricht.
10.3.4 ESF - Bundesprogramm													
07904	Mitarbeiter(in) kW-Vermerk: 31.12.2018	1,000	VK1A/VERWA	E2		0,750	E2	1,000	VK1A/VERWA	E2		-	

Stell. Nr.	Stellenbezeichnung	STELLENPLAN 2016				IST per 30.06.2016		STELLENPLAN 2017				*ATZ-Verlauf* Arbeitsphase Freiphase	Bemerkung
		SOLL - Bewertung				Anz.	Gruppe	SOLL - Bewertung					
		Anz.	FallgKat.	TarGr	FallGr	Anz.	Gruppe	Anz.	FallgKat.	TarGr	FallGr		
07905	Mitarbeiter(in) kW-Vermerk: 31.12.2018	1,000	VK1A/VERWA	E2		0,750	E2	1,000	VK1A/VERWA	E2		-	
07906	Mitarbeiter(in) kW-Vermerk: 31.12.2018	1,000	VK1A/VERWA	E2		0,750	E2	1,000	VK1A/VERWA	E2		-	
07907	Mitarbeiter(in) kW-Vermerk: 31.12.2018	1,000	VK1A/VERWA	E2		1,000	E2	1,000	VK1A/VERWA	E2		-	
07908	Mitarbeiter(in) kW-Vermerk: 31.12.2018	1,000	VK1A/VERWA	E2		0,875	E2	1,000	VK1A/VERWA	E2		-	
07909	Mitarbeiter(in) kW-Vermerk: 31.12.2018	1,000	VK1A/VERWA	E2		0,875	E2	1,000	VK1A/VERWA	E2		-	
07910	Mitarbeiter(in) kW-Vermerk: 31.12.2018	1,000	VK1A/VERWA	E2		1,000	E2	1,000	VK1A/VERWA	E2		-	
10.4 FG Informations- u. Kommunikationstechn.													
00140	IT-Sicherheitsbeauftragte(r/e) Stadtverwaltungsamts(rat/-rätin)	1,000		A12		1,000	A12	1,000		A12		-	
08020	IuK - Projektleiter(in) DMS							1,000	VK1A/VERWA	E11		-	Neueinricht.
06456	IuK - Koordinator(in)/DMS	1,000	VK1A/VERWA	E8		1,000	E8	1,000	VK1A/VERWA	E8		-	
00126	IuK - SB ErsSt 7651 in 90.97 kW-Vermerk: 31.12.2018	1,000	VK1A/TECHN	E6		1,000	E6	1,000	VK1A/TECHN	E6		-	
00094	IuK - SB Verfahrensbetreuung	1,000	VK1A/DVORG	E10		1,000	E10	1,000	VK1A/DVORG	E10		-	
10.5 Fachgruppe Zentrale Dienste													
04257	Leiter(in)	1,000	VK1A/VERWA	E9		1,000	E9	1,000	VK1A/VERWA	E9		-	
00053	Sachbearbeiter(in)	1,000	VK1A/VERWA	E8		1,000	E8	1,000	VK1A/VERWA	E8		-	
04200	Sachbearbeiter(in)	1,000	VK1A/VERWA	E6		1,000	E6	1,000	VK1A/VERWA	E6		-	
00155	Sachbearbeiter(in)	1,000	VK1A/VERWA	E5		1,000	E6	1,000	VK1A/VERWA	E5		-	
00105	SB Post und Botenmeisterei	0,925	VK1A/VERWA	E6		0,925	E6	1,000	VK1A/VERWA	E6		-	
06411	Bot(e/in)	1,000	VK1A/VERWA	E3		1,000	A8	1,000	VK1A/VERWA	E3		-	
							A8						
00117	Bot(e/in)	1,000	VK1A/VERWA	E3		0,925	E3	1,000	VK1A/VERWA	E3		-	
00108	Bot(e/in) ErsSt 7593 in 90.97	1,000	VK1A/VERWA	E3		1,000	E4	1,000	VK1A/VERWA	E3		-	
10.6 FG Grundsatzang., Controlling, Statistik													
00136	Leiter(in) Stadtverwaltungsobersamts(rat/-rätin)	1,000		A13 G.D.		1,000	A13 G.D.	1,000		A13 G.D.		-	
00032	Sachbearbeiter(in) Statistik	1,000	VK1A/VERWA	E10		0,925	E10	1,000	VK1A/VERWA	E10		-	
01189	Sachbearbeiter(in) eGovernment Stadtverwaltungsamt(mann/-frau)	0,900		A11		0,900	A11	1,000		A11		-	
00133	Sachbearbeiter(in) Produktplan	0,925	VK1A/VERWA	E10		0,925	E10	1,000	VK1A/VERWA	E10		-	
06346	SB Dienstleist.-contr./Kooperationen	0,926	VK1A/VERWA	E10		0,925	E10	1,000	VK1A/VERWA	E10		-	
04140	Sachbearbeiter(in) Zentrale Vergabe	0,925	VK1A/VERWA	E10		0,925	E10					-	gestrichen

Stell. Stellenbezeichnung Nr.	STELLENPLAN 2016				IST per		STELLENPLAN 2017				*ATZ-Verlauf*	Bemerkung
	SOLL - Bewertung				30.06.2016		SOLL - Bewertung				Arbeitsphase	
	Anz.	FallgKat.	TarGr	FallGr	Anz.	Gruppe	Anz.	FallgKat.	TarGr	FallGr	Freiphase	
SUMME:	VZAE:	Stellen:			VZAE:		VZAE:	Stellen:				
10 Fachdienst Hauptverwaltung	59,440	60			54,238		63,913	64				

Stell. Nr.	Stellenbezeichnung	STELLENPLAN 2016				IST per 30.06.2016		STELLENPLAN 2017				*ATZ-Verlauf* Arbeitsphase Freiphase	Bemerkung
		SOLL - Bewertung				Anz.	Gruppe	SOLL - Bewertung					
		Anz.	FallgKat.	TarGr	FallGr	Anz.	Gruppe	Anz.	FallgKat.	TarGr	FallGr		
14 Rechnungsprüfungsamt													
00194	Leiter(in) Stadtverwaltungsob(er)er(rat/-rätin)	1,000		A14		1,000	A14	1,000		A14		-	
00195	Sekretär(in)	1,000	VK1A/VERWA	E6		1,000	E6	1,000	VK1A/VERWA	E6		-	
14.1.1 Allgemeine Verwaltung													
00259	Prüfer(in)	1,000	VK1A/VERWA	E10		1,000	E10	1,000	VK1A/VERWA	E10		-	
02010	Prüfer(in)	1,000	VK1A/VERWA	E10		0,925	E10	1,000	VK1A/VERWA	E10		-	
04500	Prüfer(in)	1,000	VK1A/VERWA	E10		0,900	E10	1,000	VK1A/VERWA	E10		-	
14.1.2 Eigenbetriebe Unternehmen Einrichtungen													
01394	Prüfer(in) ErsSt 7764 in 90.97	1,000	VK1A/VERWA	E11		1,000	E11	1,000	VK1A/VERWA	E11		-	
14.2 Technische Verwaltung													
00201	Prüfer(in)	1,000	VK1A/VERWA	E11		1,000	E11	1,000	VK1A/VERWA	E11		-	
00200	Prüfer(in)	1,000	VK1A/VERWA	E11		1,000	E11	1,000	VK1A/VERWA	E11		-	
SUMME:		VZAE:	Stellen:			VZAE:		VZAE:	Stellen:				
14 Rechnungsprüfungsamt		8,000	8			7,825		8,000	8				

Stell. Nr.	Stellenbezeichnung	STELLENPLAN 2016				IST per		STELLENPLAN 2017				*ATZ-Verlauf* Arbeitsphase Freiphase	Bemerkung
		SOLL - Bewertung				30.06.2016		SOLL - Bewertung					
		Anz.	FallgKat.	TarGr	FallGr	Anz.	Gruppe	Anz.	FallgKat.	TarGr	FallGr		
31 Fachdienst Bürgerservice													
00026	Leiter(in) Stadtverwaltungs(rat/-rätin)	1,000		A13	G.D.	1,000	A11	1,000		A13	G.D.	-	
00464	Assistent(in)	1,000	VK1A/VERWA	E6		1,000	E6	1,000	VK1A/VERWA	E6		-	
01641	Sachbearbeiter(in)	1,000	VK1A/VERWA	E8		1,000	E8	1,000	VK1A/VERWA	E8		-	
31.1 Fachgruppe Ausländerbehörde													
00397	Leiter(in)	0,926	VK1A/VERWA	E10		0,925	E10	1,000	VK1A/VERWA	E10		-	
00337	Sachbearbeiter(in)	0,925	VK1A/VERWA	E9		1,000	E9	1,000	VK1A/VERWA	E9		-	
00345	Sachbearbeiter(in)	1,000	VK1A/VERWA	E9		1,000	E9	1,000	VK1A/VERWA	E9		-	
00347	Sachbearbeiter(in)	0,925	VK1A/VERWA	E9		0,925	E9	1,000	VK1A/VERWA	E9		-	
00349	Sachbearbeiter(in)	1,000	VK1A/VERWA	E9		1,000	E9	1,000	VK1A/VERWA	E9		-	
04135	Sachbearbeiter(in)	1,000	VK1A/VERWA	E9		1,000	E9	1,000	VK1A/VERWA	E9		-	
08010	Sachbearbeiter(in)							1,000	VK1A/VERWA	E9		-	Neueinricht.
04580	Sachbearbeiter(in) Stadtverwaltungsobersinspektor(in)	1,000		A10		1,000	A10	1,000		A10		-	
06023	Sachbearbeiter(in) ku-Vermerk ! TGR E8/Nach Besitzstand TVöD	1,000	VK1A/VERWA	E9		1,000	E9	1,000	VK1A/VERWA	E9		-	
06405	Sachbearbeiter(in)	1,000	VK1A/VERWA	E9		1,000	E9	1,000		E9		-	
06465	Sachbearbeiter(in)	1,000	VK1A/VERWA	E5		1,000	E5	1,000	VK1A/VERWA	E5		-	
08080	Sachbearbeiter(in)							1,000	VK1A/VERWA	E5		-	Neueinricht.
07352	Sachbearbeiter(in)	1,000	VK1A/VERWA	E5		1,000	E5	1,000	VK1A/VERWA	E5		-	
31.2 Fachgruppe BürgerBüro													
05968	Leiter(in)	0,926	VK1A/VERWA	E9		0,925	E9	1,000	VK1A/VERWA	E9		-	
00341	Sachbearbeiter(in)	0,925	VK1A/VERWA	E8		0,925	E8	1,000	VK1A/VERWA	E8		-	
00346	Sachbearbeiter(in) EstSt 7338 in 90.97	1,000	VK1A/VERWA	E8		0,925	E8	1,000	VK1A/VERWA	E8		-	von :90.97
07339	Sachbearbeiter(in)							1,000	VK1A/VERWA	E8		-	
00120	Sachbearbeiter(in)	0,925	VK1A/VERWA	E8		1,000	E8	1,000	VK1A/VERWA	E8		-	
00302	Sachbearbeiter(in) ErstSt 7582 in 90.97	1,000	VK1A/VERWA	E8		1,000	E8	1,000	VK1A/VERWA	E8		-	
00317	Sachbearbeiter(in)	0,925	VK1A/VERWA	E8		1,000	E8	1,000	VK1A/VERWA	E8		-	
00321	Sachbearbeiter(in)	1,000	VK1A/VERWA	E8		1,000	E8	1,000	VK1A/VERWA	E8		-	
00333	Sachbearbeiter(in)	0,925	VK1A/VERWA	E8		0,925	E8	1,000	VK1A/VERWA	E8		-	
00335	Sachbearbeiter(in)	0,925	VK1A/VERWA	E8		1,000	E8	1,000	VK1A/VERWA	E8		-	
00361	Sachbearbeiter(in)	0,925	VK1A/VERWA	E8		1,000	E8	1,000	VK1A/VERWA	E8		-	
00377	Sachbearbeiter(in)	1,000	VK1A/VERWA	E8		1,000	E8	1,000	VK1A/VERWA	E8		-	
00439	Sachbearbeiter(in)	1,000	VK1A/VERWA	E8		1,000	E8	1,000	VK1A/VERWA	E8		-	
06364	Sachbearbeiter(in)	0,925	VK1A/VERWA	E8				1,000	VK1A/VERWA	E8		-	
06400	Sachbearbeiter(in)	1,000	VK1A/VERWA	E8		0,925	E8	1,000	VK1A/VERWA	E8		-	
00121	Sachbearbeiter(in) ku-Vermerk ! TGR E5/Nach Besitzstand TVöD	0,926	VK1A/VERWA	E6		0,925	E6	1,000	VK1A/VERWA	E6		-	
00315	Sachbearbeiter(in) ku-Vermerk ! TGR E5/Nach Besitzstand TVöD	1,000	VK1A/VERWA	E6		1,000	E6	1,000	VK1A/VERWA	E6		-	

Stell. Nr.	Stellenbezeichnung	STELLENPLAN 2016				IST per		STELLENPLAN 2017				*ATZ-Verlauf* Arbeitsphase Freiphase	Bemerkung
		SOLL - Bewertung				30.06.2016		SOLL - Bewertung					
		Anz.	FallgKat.	TarGr	FallGr	Anz.	Gruppe	Anz.	FallgKat.	TarGr	FallGr		
00327	Sachbearbeiter(in) ku-Vermerk ! TGR E5/Nach Besitzstand TVÖD	0,925	VK1A/VERWA	E6		0,925	E6	1,000	VK1A/VERWA	E6		-	
00328	Sachbearbeiter(in) ku-Vermerk ! TGR E5/Nach Besitzstand TVÖD	0,926	VK1A/VERWA	E6		0,925	E6	1,000	VK1A/VERWA	E6		-	
00329	Sachbearbeiter(in)	1,000	VK1A/VERWA	E5		0,000	E5	1,000	VK1A/VERWA	E5		-	
00332	Sachbearbeiter(in)	1,000	VK1A/VERWA	E5		1,000	E5	1,000	VK1A/VERWA	E5		-	
00340	Sachbearbeiter(in) ku-Vermerk ! TGR E5/Nach Besitzstand TVÖD	1,000	VK1A/VERWA	E6		1,000	E6	1,000	VK1A/VERWA	E6		-	
04341	Sachbearbeiter(in)	1,000	VK1A/VERWA	E5		1,000	E5	1,000	VK1A/VERWA	E5		-	
06365	Sachbearbeiter(in) ErsSt 7341 in 90.97	1,000	VK1A/VERWA	E5				1,000	VK1A/VERWA	E5		-	
07344	Sachbearbeiter(in) Stadtverwaltungshauptsekretär(in)	1,000		A7		1,000	A7	1,000		A7		-	
31.3 Fachgruppe Standesamt													
00460	Standesbeamter(in) Stadtverwaltungsinspektor(in)	1,000		A9 G.D.		1,000	A9 G.D.	1,000		A9 G.D.		-	
00457	Standesbeamter(in) Stadtverwaltungsinspektor(in)	1,000		A9 G.D.		1,000	A9 G.D.	1,000		A9 G.D.		-	
00034	Standesbeamter(in)	1,000	VK1A/VERWA	E9		1,000	E9	1,000	VK1A/VERWA	E9		-	
00370	Standesbeamter(in)	1,000		A11		1,000	E9	1,000	VK1A/VERWA	E9		-	
04143	Standesbeamter(in)	1,000	VK1A/VERWA	E9		1,000	E9	1,000	VK1A/VERWA	E9		-	
05767	Standesbeamter(in)	1,000	VK1A/VERWA	E9		1,000	E9	1,000	VK1A/VERWA	E9		-	
00462	Sachbearbeiter(in)	1,000	VK1A/VERWA	E6		1,000	E6	1,000	VK1A/VERWA	E6		-	
00455	Sachbearbeiter(in)	1,000	VK1A/VERWA	E6		1,000	E6	1,000	VK1A/VERWA	E6		-	
SUMME:		VZAE:	Stellen:			VZAE:		VZAE:	Stellen:				
31 Fachdienst Bürgerservice		44,954	46			42,250		49,000	49				

Stell. Nr.	Stellenbezeichnung	STELLENPLAN 2016				IST per 30.06.2016		STELLENPLAN 2017				*ATZ-Verlauf* Arbeitsphase Freiphase	Bemerkung
		SOLL - Bewertung				Anz.	Gruppe	SOLL - Bewertung					
		Anz.	FallgKat.	TarGr	FallGr			Anz.	FallgKat.	TarGr	FallGr		
53 Fachdienst Gesundheit													
04027	Leiter(in)/Amtsarzt/-ärztin	1,000	VK1A/ÄRZTE	E15		1,000	E15	1,000	VK1A/ÄRZTE	E15		-	
						1,000	AT						
00146	Psychiatriekoordinator(in)	0,926	VK1A/VERWA	E15		0,925	E15	1,000	VK1A/VERWA	E15		-	
04055	Sachbearbeiter(in) Gesundheitsförderung ku-Vermerk ! TGR E8/Nach Besitzstand TVÖD	1,000	VK1A/VERWA	E9		1,000	E9	1,000	VK1A/VERWA	E9		-	
53.1 Fachgruppe Verwaltungsservice													
00046	Leiter(in)	0,925	VK1A/VERWA	E9		0,925	E9	1,000	VK1A/VERWA	E9		-	
05793	Sachbearbeiter(in) Medizinalaufsicht	0,925	VK1A/VERWA	E8		0,925	E8	1,000	VK1A/VERWA	E8		-	
06406	Assistent(in)/ SB Haushalt-Beschaffung	1,000	VK1A/VERWA	E6		0,875	E6	1,000	VK1A/VERWA	E6		-	
53.2 Fachgruppe Amtsärztlicher Dienst/Hygiene													
04054	Leiter(in) Arzt/Ärztin Stadtmedizinaldirektor(in)	1,000		A15		1,000	A15	1,000		A15		-	
04022	Arzthelfer(in) ku-Vermerk ! TGR E3/Nach Besitzstand TVÖD	0,925	VK1A/MEDHI	E6		0,925	E6	1,000	VK1A/MEDHI	E6		-	
00428	Arzthelfer(in) kW-Vermerk: 31.12.2018	1,000	VK1A/VERWA	E6		1,000	E6	1,000	VK1A/VERWA	E6		-	
04051	Gesundheitsaufseher(in) ku-Vermerk ! TGR E8/Nach Besitzstand TVÖD	1,000	VK1A/MEDHI	E9		1,000	E9	1,000	VK1A/MEDHI	E9		-	
04052	Gesundheitsaufseher(in) ku-Vermerk ! TGR E8/Nach Besitzstand TVÖD	1,000	VK1A/MEDHI	E9		0,925	E9	1,000	VK1A/MEDHI	E9		-	
04053	Gesundheitsaufseher(in) ku-Vermerk ! TGR E8/Nach Besitzstand TVÖD	0,926	VK1A/MEDHI	E9		0,925	E9	1,000	VK1A/MEDHI	E9		-	
53.3 Fachgruppe Betreuungsbehörde, Psych.K													
08008	Leiter(in) Betreuungsbehörde							1,000	TVÖD/SUE	S12		-	Neueinricht.
00342	Sachbearbeiter(in) Betreuungsbehörde	0,925	VK1A/VERWA	E9		0,925	E9	1,000	VK1A/VERWA	E9		-	
04025	Sachbearbeiter(in) Betreuungsbehörde	0,925	VK1A/SOZER	S11		0,925	S12	1,000	TVÖD/SUE	S11B		-	
04036	Sachbearbeiter(in) Betreuungsbehörde	1,000	VK1A/VERWA	E9		1,000	E9	1,000	VK1A/VERWA	E9		-	
04012	Mitarbeiter(in) ku-Vermerk ! TGR E3/Nach Besitzstand TVÖD	0,926	VK1A/VERWA	E5		0,925	E5	1,000	VK1A/VERWA	E5		-	
53.4 Fachgruppe Kinder- und Jugendges.dienst													
04033	Leiter(in) Ärztin/Arzt	0,926	VK1A/ÄRZTE	E15		0,925	E15	1,000	VK1A/ÄRZTE	E15		-	
08079	Ärztin/Arzt							1,000	VK1A/ÄRZTE	E15		-	Neueinricht.
04037	Sozialmed. Assistent(in)	0,925	VK1A/MEDHI	E8		0,925	E8	1,000	VK1A/MEDHI	E8		-	
04048	Sozialmed. Assistent(in)	0,927	VK1A/MEDHI	E6		0,925	E6	1,000	VK1A/MEDHI	E6		-	
53.5 Fachgruppe Zahnärztlicher Dienst													

Stell. Nr.	Stellenbezeichnung	STELLENPLAN 2016 SOLL - Bewertung				IST per 30.06.2016		STELLENPLAN 2017 SOLL - Bewertung				*ATZ-Verlauf* Arbeitsphase Freiphase	Bemerkung
		Anz.	FallgKat.	TarGr	FallGr	Anz.	Gruppe	Anz.	FallgKat.	TarGr	FallGr		
04045	Leiter(in) Zahnärztin/- arzt	0,926	VK1A/ÄRZTE	E15		0,925	E15	1,000	VK1A/ÄRZTE	E15		-	
08103	Zahnärztin/- arzt							0,500		E15		-	Neueinricht.
04023	Helfer(in) ku-Vermerk ! TGR E3/Nach Besitzstand TVÖD	1,000	VK1A/MEDHI	E5		1,000	E5	1,000	VK1A/MEDHI	E5		-	
08104	Helfer(in)							0,500		E3		-	Neueinricht.
06279	Prophylaxeschwester	0,926	VK1A/MEDHI	E5		0,925	E5	1,000	VK1A/MEDHI	E5		-	
	teilweise Refinanzierung					0,000	E6						
53.6 Fachgruppe Sozialpsychiatrischer Dienst													
02019	SozArb/SozPäd sozialpsych.Dienst	0,925	VK1A/SOZER	S14		0,925	S14	1,000	TVÖD/SUE	S14		-	
04028	SozArb/SozPäd sozialpsych. Dienst	0,925	VK1A/SOZER	S14		0,925	S14	1,000	TVÖD/SUE	S14		-	
08003	SozArb/SozPäd sozialpsych.Dienst							1,000	TVÖD/SUE	S14		-	Neueinricht.
53.7 Fachgruppe BAD													
04273	Leiter(in) Ärztin/Arzt							1,000	VK1A/ÄRTZE	E15		-	von :90.98
08009	Sozialmed. Assistent(in)							1,000	VK1A/MEDHI	E6		-	Neueinricht.
SUMME:		VZAE:	Stellen:			VZAE:		VZAE:	Stellen:				
53 Fachdienst Gesundheit		22,883	24			23,675		30,000	31				

Stell. Nr.	Stellenbezeichnung	STELLENPLAN 2016				IST per 30.06.2016		STELLENPLAN 2017				*ATZ-Verlauf* Arbeitsphase Freiphase	Bemerkung
		SOLL - Bewertung				Anz.	Gruppe	SOLL - Bewertung					
		Anz.	FallgKat.	TarGr	FallGr	Anz.	Gruppe	Anz.	FallgKat.	TarGr	FallGr		
41	Kulturbüro												
07082	Leiter(in) Kulturbüro							1,000	VK1A/VERWA	E12		-	von :90.97
01412	Sachbearbeiter(in), Sekretär(in)	0,925	VK1A/VERWA	E6		0,925	E6	1,000	VK1A/VERWA	E6		-	
06355	Sachbearbeiter(in) Stadtverwaltungshauptsekretär(in)	1,000		A8		1,000	A8	1,000		A8		-	
41.0.1	Verwaltung												
01248	Leiter(in) ErsSt 7474 in 90.97	1,000	VK1A/VERWA	E9		0,925	E9	1,000	VK1A/VERWA	E9		-	
01336	Sachbearbeiter(in) DV ku-Vermerk ! TGR E8/Nach Besitzstand TVÖD	1,000	VK1A/VERWA	E9		0,950	E9	1,000	VK1A/VERWA	E9		-	
01249	SB Verwaltung/Haushalt (KON)	0,925	VK1A/VERWA	E8		0,925	E8	1,000	VK1A/VERWA	E8		-	
05699	SB Verwaltung/Haushalt (Museen/Archiv)	1,000	VK1A/VERWA	E8		1,000	E8	1,000	VK1A/VERWA	E8		-	
01402	SB Verw./HH (VHS) ErsSt 7343 in 90.97	1,000	VK1A/VERWA	E6		1,000	E6	1,000	VK1A/VERWA	E6		-	
00051	SB Verwaltung/Haushalt (Bibliothek)	1,000	VK1A/VERWA	E8		1,000	E8	1,000	VK1A/VERWA	E8		-	
41.0.2	Kulturangelegenheiten												
01295	SB Allg. Kulturangelegenheiten	1,000	VK1A/VERWA	E10		1,000	E10	1,000	VK1A/VERWA	E10		-	
01315	MA KON Schülerverwaltung / KIZ	1,000	VK1A/VERWA	E5		0,000	E5	1,000	VK1A/VERWA	E5		-	
						1,000	E6						
01327	MA Volkshochschule / KIZ	1,000	VK1A/VERWA	E5		1,000	E5	1,000	VK1A/VERWA	E5		-	
41.1	Speicher (teilweise Refinanzierung)												
01283	Ltr Soziokulturelles Zentrum Röntgenstr.	1,000	VK1A/VERWA	E9		1,000	E9	1,000	VK1A/VERWA	E9		-	
01510	Mitarbeiter(in)	1,000	VK1A/VERWA	E6		1,000	E6	1,000	VK1A/VERWA	E6		-	
						1,000	E6						
41.2	Stadtbibliothek												
01332	Direktor(in) ErsSt 7765 in 90.97	1,000	VK1A/VERWA	E13		1,000	E13	1,000	VK1A/VERWA	E13		-	
01369	Bibliothekekar(in) Bestand/Benutzg./Admin	1,000	VK1A/BÜCH	E10		1,000	E10	1,000	VK1A/BÜCH	E10		-	
01343	Bibliothekekar(in) Bestand/Benutzung	1,000	VK1A/BÜCH	E9		1,000	E9	1,000	VK1A/BÜCH	E9		-	
01366	Bibliothekekar(in) Kinder-/Schulbibliothek	1,000	VK1A/BÜCH	E9		1,000	E9	1,000	VK1A/BÜCH	E9		-	
01368	Bibliothekekar(in) Kinderbibliothek	1,000	VK1A/BÜCH	E9		1,000	E9	1,000	VK1A/BÜCH	E9		-	
01356	Bibliothekekar(in) Mediothek/Med.zentrum	1,000	VK1A/BÜCH	E9		0,925	E9	1,000	VK1A/BÜCH	E9		-	
01347	Assistent(in) im Benutzungsd./Bestand	0,925	VK1A/BÜCH	E6		0,925	E6	1,000	VK1A/BÜCH	E6		-	
01353	Assistent(in) im Benutzungsd./Bestand	1,000	VK1A/BÜCH	E6		1,000	E6	1,000	VK1A/BÜCH	E6		-	
01349	Assistent(in) im Benutzungsdienst	1,000	VK1A/BÜCH	E5		1,000	E5	1,000	VK1A/BÜCH	E5		-	
01361	Assistent(in) im Benutzungsdienst	0,925	VK1A/BÜCH	E5		0,925	E5	1,000	VK1A/BÜCH	E5		-	
01364	Assistent(in) im Benutzungsdienst	0,751	VK1A/BÜCH	E5		0,750	E5	0,751	VK1A/BÜCH	E5		-	
01383	Mitarbeiter(in) Bibliothek	0,925	VK1A/BÜCH	E3		0,925	E6	1,000	VK1A/BÜCH	E3		-	
01381	Leiter(in) Zweigbibliotheken	1,000	VK1A/BÜCH	E9		1,000	E9	1,000	VK1A/BÜCH	E9		-	

Stell. Nr.	Stellenbezeichnung	STELLENPLAN 2016				IST per 30.06.2016		STELLENPLAN 2017				*ATZ-Verlauf* Arbeitsphase Freiphase	Bemerkung
		SOLL - Bewertung				Anz.	Gruppe	SOLL - Bewertung					
		Anz.	FallgKat.	TarGr	FallGr	Anz.	Gruppe	Anz.	FallgKat.	TarGr	FallGr		
01371	Assistent(in) im Benutzungsdienst	0,500	VK1A/BÜCH	E5		0,500	E6	0,500	VK1A/BÜCH	E5		-	
01375	Assistent(in) im Benutzungsdienst	1,000	VK1A/BÜCH	E5		1,000	E5	1,000	VK1A/BÜCH	E5		-	
41.3 Museen													
01321	Leiter(in), Wissenschaftl. MA	1,000	VK1A/VERWA	E13		1,000	E13	1,000	VK1A/VERWA	E13		-	
04233	WissMA (Stadtgeschichte, VKM)	1,000	VK1A/VERWA	E13		1,000	E13	1,000	VK1A/VERWA	E13		-	
01319	WissMA (Sammlung) teilweise Refinanzierung	0,900	VK1A/VERWA	E13		1,000	E13	1,000	VK1A/VERWA	E13		-	
01323	Restaurator(in) teilweise Refinanzierung	1,000	VK1A/RESTA	E8		1,000	E8	1,000	VK1A/RESTA	E8		-	
01348	Gärtner(in)	1,000	BMTGII/L5A	E5				1,000	BMTGII/L5A	E5		-	
01322	SB Veranst.-Koord., Öffentlichkeitsarb.	1,000	VK1A/VERWA	E5				1,000	VK1A/VERWA	E5		-	
01290	Mitarbeiter(in) Inventarisierung kW-Vermerk: 31.12.2017	1,000	VK1A/VERWA	E9		1,000	E12	1,000	VK1A/VERWA	E9		-	
41.4 Stadtarchiv													
01308	Direktor(in)	1,000	VK1A/VERWA	E13		1,000	E13	1,000	VK1A/VERWA	E13		-	
01314	Archivar(in)	0,927	VK1A/BÜCH	E9		0,925	E9	1,000	VK1A/BÜCH	E9		-	
05958	Archivar(in)	0,926	VK1A/BÜCH	E9		0,925	E10	1,000	VK1A/BÜCH	E9		-	
01313	Archivar(in)	0,750	VK1A/BÜCH	E8		0,750	E8	0,750	VK1A/BÜCH	E8		-	
01310	Archivassistent(in)	1,000	VK1A/BÜCH	E6		1,000	E6	1,000	VK1A/BÜCH	E6		-	
41.5 Konservatorium Schwerin													
01410	Direktor(in) teilweise Refinanzierung	0,925	VK1A/VERWA	E14		0,925	E14	1,000	VK1A/VERWA	E14		-	
01134	Mitarbeiterin Konservatorium kW-Vermerk: 31.12.2018	1,000	VK1A/VERWA	E3		1,000	E3	1,000	VK1A/VERWA	E3		-	
04168	MA Veranstaltungen / Öffentlichkeits. Stadtverwaltungsoberssekretär(in)	1,000		A8		1,000	A8	1,000		A8		-	
01415	Sachbearbeiter(in)	0,925	VK1A/VERWA	E6		0,925	E6	1,000	VK1A/VERWA	E6		-	
41.5.1 FB I Orchesterinstr./Kammermusik (teilR)													
01411	Fachbereichsleiter(in) ku-Vermerk ! TGR E9/	1,000	VK1A/MUSIK	E11		1,000	E11	1,000	VK1A/MUSIK	E11		-	
01447	Musikpädagoge(in)	0,925	VK1A/MUSIK	E9		0,925	E9	1,000	VK1A/MUSIK	E9		-	
41.5.2 FB II Tasteninstrumente/Gesang (teilw.R)													
01422	Fachbereichsleiter(in)	0,925	VK1A/MUSIK	E9		0,925	E9	1,000	VK1A/MUSIK	E9		-	
01427	Musikpädagoge(in)	1,000	VK1A/MUSIK	E9		0,767	E9	1,000	VK1A/MUSIK	E9		-	
01451	Musikpädagoge(in)	0,925	VK1A/MUSIK	E9		0,925	E9	1,000	VK1A/MUSIK	E9		-	

Stell. Nr.	Stellenbezeichnung	STELLENPLAN 2016				IST per		STELLENPLAN 2017				*ATZ-Verlauf* Arbeitsphase Freiphase	Bemerkung	
		SOLL - Bewertung				30.06.2016		SOLL - Bewertung						
		Anz.	FallgKat.	TarGr	FallGr	Anz.	Gruppe	Anz.	FallgKat.	TarGr	FallGr			
01458	Musikpädagog(e/in)	0,925	VK1A/MUSIK	E9		0,925	E9	1,000	VK1A/MUSIK	E9		-		
41.5.3 FB III Blasinstr./Behind.Päd./Tanz (tR)														
01449	Fachbereichsleiter(in)	0,867	VK1A/MUSIK	E9		0,867	E9	0,867	VK1A/MUSIK	E9		-		
01455	Musikpädagog(e/in)	0,500	VK1A/MUSIK	E9		0,500	E9	0,500	VK1A/MUSIK	E9		-		
01456	Musikpädagog(e/in)	0,750	VK1A/MUSIK	E9		0,750	E9	0,750	VK1A/MUSIK	E9		-		
41.5.4 FB IV Jazz/Rock-Pop (teilw. Refinanz.)														
01423	Fachbereichsleiter(in)	0,925	VK1A/MUSIK	E10		0,900	E10	1,000	VK1A/MUSIK	E10		-		
01457	Musikpädagog(e/in)	0,925	VK1A/MUSIK	E9		0,925	E9	1,000	VK1A/MUSIK	E9		-		
01461	Musikpädagog(e/in)	0,500	VK1A/MUSIK	E9		0,500	E9	0,500	VK1A/MUSIK	E9		-		
41.5.5 FB V Zupfinstr./Früherzieh./Geragog. (tR)														
01445	Fachbereichsleiter(in)	0,925	VK1A/MUSIK	E9		0,925	E9	1,000	VK1A/MUSIK	E9		-		
01442	Musikpädagog(e/in)	0,925	VK1A/MUSIK	E9		0,925	E9	1,000	VK1A/MUSIK	E9		-		
01462	Musikpädagog(e/in)	1,000	VK1A/MUSIK	E9		1,000	E9	1,000	VK1A/MUSIK	E9		-		
	ku-Vermerk ! TGR E8/Nach Besitzstand TVÖD											-		
41.6 Volkshochschule "Ehm Welk"														
01387	Leiter(in)	1,000	VK1A/VERWA	E14		0,925	E14	1,000	VK1A/VERWA	E14		-		
01390	FachBL Schulabschluss, berufl. Bildg.	1,000	VK1A/VERWA	E11		1,000	E11	1,000	VK1A/VERWA	E11		-		
01392	FachBL Gestalten, Gesund. Öffentlarb.	1,000	VK1A/VERWA	E11		0,925	E11	1,000	VK1A/VERWA	E11		-		
06274	FachBL Sprachen	1,000	VK1A/VERWA	E11		1,000	E11	1,000	VK1A/VERWA	E11		-		
41.7 Schleswig-Holstein-Haus														
01251	Leiter(in) SHH	1,000	VK1A/VERWA	E11		1,000	E11	1,000	VK1A/VERWA	E11		-		
07826	SB Marketing/Organisation/Assistenz	1,000	VK1A/VERWA	E8		1,000	E8	1,000	VK1A/VERWA	E8		-		
00468	Mitarbeiter(in)	1,000	VK1A/VERWA	E5		0,600	E5	1,000	VK1A/VERWA	E5		-		
SUMME:		VZAE:	Stellen:			VZAE:		VZAE:	Stellen:					
41 Kulturbüro		62,246	66			59,334		64,618	67					

Stell. Nr.	Stellenbezeichnung	STELLENPLAN 2016 SOLL - Bewertung				IST per 30.06.2016		STELLENPLAN 2017 SOLL - Bewertung				*ATZ-Verlauf* Arbeitsphase Freiphase	Bemerkung
		Anz.	FallgKat.	TarGr	FallGr	Anz.	Gruppe	Anz.	FallgKat.	TarGr	FallGr		
95	Personalrat												
03011	Personalratsvorsitzende(r)	1,000	TVÖD/SUE	S10	2	1,000	S13	1,000	TVÖD/SUE	S10	2	-	
04226	Sekretär(in)	0,925	VK1A/VERWA	E6		0,750	E6	1,000	VK1A/VERWA	E6		-	
00344	Sachbearbeiter(in)	0,925	VK1A/VERWA	E9		0,925	E9	1,000	VK1A/VERWA	E9		-	
SUMME:		VZAE:		Stellen:		VZAE:		VZAE:		Stellen:			
95 Personalrat		2,850		3		2,675		3,000		3			

Stell. Nr.	Stellenbezeichnung	STELLENPLAN 2016				IST per		STELLENPLAN 2017				*ATZ-Verlauf* Arbeitsphase Freiphase	Bemerkung
		SOLL - Bewertung				30.06.2016		SOLL - Bewertung					
		Anz.	FallgKat.	TarGr	FallGr	Anz.	Gruppe	Anz.	FallgKat.	TarGr	FallGr		
20	Fachdienst Finanzwirtschaft, Stadtkasse												
00216	Leiter(in) Stadtverwaltungsobersamts(rat/-rätin)	1,000		A13 G.D.		1,000	A13 G.D.	1,000		A13 G.D.		-	
01288	Assistent(in), Sachbearbeiter(in)	1,000	VK1A/VERWA	E6		0,750	E6	1,000	VK1A/VERWA	E6		-	
20.1	Fachgruppe Finanzwirtschaft												
20.1.1	Forderungsmanagement												
00209	Sachbearbeiter(in) Insolvenzen Stadtverwaltungsamts(rat/-rätin)	1,000		A12		1,000	A12	1,000		A12		-	
00263	Sachbearbeiter(in) Insolvenzen Stadtverwaltungsamtsinspektor(in)	1,000		A9 M.D.		0,925	A9 M.D.	1,000		A9 M.D.		-	
00231	Sachbearbeiter(in)	0,926	VK1A/VERWA	E9		0,925	E9	1,000	VK1A/VERWA	E9		-	
07094	Sachbearbeiter(in)	1,000	VK1A/VERWA	E9		1,000	E9	1,000	VK1A/VERWA	E9		-	
00297	Sachbearbeiter(in)	1,000	VK1A/VERWA	E9		1,000	E9	1,000	VK1A/VERWA	E9		-	
00441	Sachbearbeiter(in)	1,000	VK1A/VERWA	E9		0,925	E10	1,000	VK1A/VERWA	E9		-	
20.1.2	Geschäftsbuchhaltung												
06458	Leiter(in) Stadtverwaltungsobersinspektor(in)	1,000		A9 G.D.		1,000	A10	1,000		A10		-	
07345	Sachbearbeiter(in) kW-Vermerk: 31.12.2018	1,000	VK1A/VERWA	E6				1,000	VK1A/VERWA	E8		-	
04565	Sachbearbeiter(in) Geschäftsbuchhaltung	1,000	VK1A/VERWA	E6		1,000	E8	1,000	VK1A/VERWA	E6		-	
01380	Sachbearbeiter(in) Geschäftsbuchhaltung	0,925	VK1A/VERWA	E6		0,925	E8	1,000	VK1A/VERWA	E6		-	
00422	Sachbearbeiter(in) Geschäftsbuchhaltung	1,000	VK1A/VERWA	E6		1,000	E8	1,000	VK1A/VERWA	E6		-	
00304	Sachbearbeiter(in) Geschäftsbuchhaltung	1,000	VK1A/VERWA	E6		1,000	E6	1,000	VK1A/VERWA	E6		-	
00611	Sachbearbeiter(in) Geschäftsbuchhaltung	1,000	VK1A/VERWA	E6		1,000	E6	1,000	VK1A/VERWA	E6		-	
						1,000	E8						
05664	SB Geschäftsbuchh. ErsSt 7471 in 90.97	1,000	VK1A/VERWA	E6		1,000	E6	1,000	VK1A/VERWA	E6		-	
03738	Sachbearbeiter(in) Geschäftsbuchhaltung	0,925	VK1A/VERWA	E6		0,925	E6	1,000	VK1A/VERWA	E6		-	
01006	Sachbearbeiter(in) Geschäftsbuchhaltung	1,000	VK1A/VERWA	E5		0,750	E6	1,000	VK1A/VERWA	E6		-	
00237	Sachbearbeiter(in) Anlagenbuchhaltung	1,000	VK1A/VERWA	E8		1,000	E8					-	nach:21.2
00448	Sachbearbeiter(in) Anlagenbuchhaltung	0,925	VK1A/VERWA	E9		0,850	E9					-	nach:21.2
01657	Sachbearbeiter(in) Anlagenbuchhaltung	0,925	VK1A/VERWA	E9		0,850	E9					-	nach:21.2
04553	Sachbearbeiter(in) Anlagenbuchhaltung	1,000	VK1A/VERWA	E8		1,000	E8					-	nach:21.2
04193	SB Haushalt städtebauliches Sonderverm.	1,000	VK1A/VERWA	E9								-	nach:21.1
00402	Sachbearbeiter(in) Inventuren kW-Vermerk: 31.12.2016	0,925	VK1A/VERWA	E5		0,925	E8					-	nach:21.2
20.1.3	Abgaben												

Stell. Nr.	Stellenbezeichnung	STELLENPLAN 2016				IST per		STELLENPLAN 2017				*ATZ-Verlauf* Arbeitsphase Freiphase	Bemerkung
		SOLL - Bewertung				30.06.2016		SOLL - Bewertung					
		Anz.	FallgKat.	TarGr	FallGr	Anz.	Gruppe	Anz.	FallgKat.	TarGr	FallGr		
00608	Leiter(in)	1,000	VK1A/VERWA	E11		1,000	E11	1,000	VK1A/VERWA	E11		-	
00267	SB Grundsatzangelegenheiten	1,000		A10		0,875	A10	1,000		A10		-	
	Stadtverwaltungsobersinspektor(in)											-	
00271	Sachbearbeiter(in) Gewerbesteuer	1,000		A8		0,875	A8	1,000		A8		-	
	Stadtverwaltungshauptsekretär(in)											-	
00272	Sachbearbeiter(in) Gewerbesteuer	1,000	VK1A/VERWA	E8		1,000	E8	1,000	VK1A/VERWA	E8		-	
01995	Sachbearbeiter(in)	1,000		A8		1,000	A8	1,000		A8		-	
	Stadtverwaltungshauptsekretär(in)											-	
00270	Sachbearbeiter(in)	1,000	VK1A/VERWA	E6		1,000	E6	1,000	VK1A/VERWA	E6		-	
04085	Sachbearbeiter(in)	1,000	VK1A/VERWA	E6		1,000	E6	1,000	VK1A/VERWA	E6		-	
						0,925	E8					-	
06414	Sachbearbeiter(in)	1,000	VK1A/VERWA	E6		0,750	E5	1,000	VK1A/VERWA	E6		-	
20.2 Fachgruppe Stadtkasse													
02006	Leiter(in)	1,000		A12		1,000	A12	1,000		A12		-	
	Stadtverwaltungsamts(rat/-rätin)											-	
00385	SB Zahlungsverkehr	1,000	VK1A/VERWA	E10		1,000	E10	1,000	VK1A/VERWA	E10		-	
00238	Sachbearbeiter(in) DV	1,000	VK1A/VERWA	E9		1,000	E9	1,000	VK1A/VERWA	E9		-	
	ku-Vermerk ! TGR E8/Nach Besitzstand TVöD											-	
00235	SB Zahlungsverkehr	0,875	VK1A/RECHN	E8		0,875	E8	1,000	VK1A/RECHN	E8		-	
00334	Sachbearbeiter(in)	1,000		A6		1,000	A7					-	gestrichen
	Stadtverwaltungssekretär(in)											-	
	kW-Vermerk: 31.12.2016											-	
20.2.1 Buchhaltung													
00248	Leiter(in)	0,926	VK1A/VERWA	E9		0,925	E9	1,000	VK1A/VERWA	E9		-	
00245	Sachbearbeiter(in)	0,926	VK1A/VERWA	E9		0,925	E9	1,000	VK1A/VERWA	E9		-	
00236	Sachbearbeiter(in)	0,926	VK1A/VERWA	E8		0,750	E8	1,000	VK1A/VERWA	E8		-	
00252	Sachbearbeiter(in)	0,926	VK1A/VERWA	E8		0,925	E8	1,000	VK1A/VERWA	E8		-	
00622	Sachbearbeiter(in)	0,926	VK1A/VERWA	E8		0,925	E8	1,000	VK1A/VERWA	E8		-	
05705	Sachbearbeiter(in)	0,926	VK1A/VERWA	E8		0,925	E8	1,000	VK1A/VERWA	E8		-	
00247	Sachbearbeiter(in)	0,925	VK1A/RECHN	E6		0,750	E6	1,000	VK1A/RECHN	E6		-	
00254	Sachbearbeiter(in) ErsSt 7337 in 90.97	0,925	VK1A/VERWA	E6		0,925	E6	1,000	VK1A/VERWA	E6		-	
00256	Sachbearbeiter(in)	0,926	VK1A/VERWA	E6		0,925	E6	1,000	VK1A/VERWA	E6		-	
06150	Mitarbeiter(in) Archivierung	1,000	VK1A/VERWA	E6		0,500	E6	1,000	VK1A/VERWA	E6		-	
	ku-Vermerk ! TGR E5/Nach Besitzstand TVöD											-	
20.2.2 Vollstreckung													
06469	Leiter(in)	1,000	VK1A/VERWA	E11		1,000	E11	1,000		A11		-	
	Stadtverwaltungsamt(mann/-frau)											-	
05802	Sachbearbeiter(in) Innendienst	1,000		A10		1,000	A10	1,000	VK1A/VERWA	E9		-	
	Stadtverwaltungsobersinspektor(in)											-	

Stell. Nr.	Stellenbezeichnung	STELLENPLAN 2016 SOLL - Bewertung				IST per 30.06.2016		STELLENPLAN 2017 SOLL - Bewertung				*ATZ-Verlauf* Arbeitsphase Freiphase	Bemerkung
		Anz.	FallgKat.	TarGr	FallGr	Anz.	Gruppe	Anz.	FallgKat.	TarGr	FallGr		
06148	Sachbearbeiter(in) Innendienst ku-Vermerk ! TGR E8/Nach Besitzstand TVÖD	0,850	VK1A/VERWA	E9		0,850	E9	1,000	VK1A/VERWA	E9		-	
06408	Sachbearbeiter(in) Innendienst Stadtverwaltungsamt (mann/-frau)	1,000	VK1A/VERWA	E8		1,000	E8	1,000	VK1A/VERWA	E8		-	
00234	Sachbearbeiter(in) Innendienst	1,000	VK1A/VERWA	E8		1,000	E8	1,000	VK1A/VERWA	E8		-	
00623	Sachbearbeiter(in) Innendienst	0,926	VK1A/VERWA	E8		0,925	E8	1,000	VK1A/VERWA	E8		-	
00138	Sachbearbeiter(in) Außendienst Stadtverwaltungshauptsekretär(in)	1,000		A8		1,000	A8	1,000		A8		-	
00260	Sachbearbeiter(in) Außendienst	1,000	VK1A/VERWA	E8		1,000	E8	1,000	VK1A/VERWA	E8		-	
02003	Sachbearbeiter(in) Außendienst Stadtverwaltungshauptsekretär(in)	1,000		A8		1,000	A8	1,000		A8		-	
05969	SB Außendienst ErsSt 7472 in 90.97	1,000	VK1A/VERWA	E8		1,000	E8	1,000	VK1A/VERWA	E8		-	
00262	Mitarbeiter(in)	0,925	VK1A/VERWA	E5		0,925	E5	1,000	VK1A/VERWA	E5		-	
SUMME:		VZAE:	Stellen:			VZAE:		VZAE:	Stellen:				
20 Fachdienst Finanzwirtschaft, Stadtkasse		56,459	58			54,225		51,000	51				

Stell. Nr.	Stellenbezeichnung	STELLENPLAN 2016				IST per		STELLENPLAN 2017				*ATZ-Verlauf* Arbeitsphase Freiphase	Bemerkung
		SOLL - Bewertung				30.06.2016		SOLL - Bewertung					
		Anz.	FallgKat.	TarGr	FallGr	Anz.	Gruppe	Anz.	FallgKat.	TarGr	FallGr		
21	Fachdienst Kämmerei, Finanzsteuerung												
06331	Leiter(in) Stadtverwaltungsobersamts(rat/-rätin)	1,000		A12		1,000	A12	1,000		A13	G.D.	-	
21.1	Fachgruppe Haushalt, allgemeines												
00217	SB Allg. und DV-Angelegenheiten	1,000	VK1A/VERWA	E9		0,925	E9	1,000	VK1A/VERWA	E9		-	
00219	SB Haushalt	1,000	VK1A/VERWA	E9		0,925	E9	1,000	VK1A/VERWA	E9		-	
00220	SB Haushalt	1,000	VK1A/VERWA	E9		0,925	E9	1,000	VK1A/VERWA	E9		-	
00221	SB Haushalt ErsSt 7470 in 90.97 Stadtverwaltungsobersamtsinspektor(in)	1,000		A10		1,000	A10	1,000		A10		-	
00224	SB Haushalt / KLR	1,000	VK1A/VERWA	E11		1,000	E10	1,000	VK1A/VERWA	E11		-	
00225	SB Haushalt / Hako	1,000	VK1A/VERWA	E10		0,900	E10	1,000	VK1A/VERWA	E10		-	
05799	SB Haushalt / Berichtswesen	1,000	VK1A/VERWA	E10		1,000	E10	1,000	VK1A/VERWA	E10		-	
00222	SB Haushalt / Investitionsplanung	1,000	VK1A/VERWA	E9				1,000	VK1A/VERWA	E9		-	
04193	SB Haushalt städtebauliches Sonderverm.							1,000	VK1A/VERWA	E9		-	von :20.1.2
00229	SB Haushalt / Versicherungsangelegenh.	1,000	VK1A/VERWA	E9		1,000	E9	1,000	VK1A/VERWA	E9		-	
00227	SB Vermögens- u. Schuldenverwaltung	1,000	VK1A/VERWA	E9		0,925	E9	1,000	VK1A/VERWA	E9		-	
00268	Sachbearbeiter(in) BgA	1,000	VK1A/VERWA	E9		1,000	E9	1,000	VK1A/VERWA	E9		-	
21.2	Fachgruppe Anlagenbuchhaltung												
00237	Sachbearbeiter(in) Anlagenbuchhaltung							1,000	VK1A/VERWA	E8		-	von :20.1.2
04553	Sachbearbeiter(in) Anlagenbuchhaltung							1,000	VK1A/VERWA	E8		-	von :20.1.2
00448	Sachbearbeiter(in) Anlagenbuchhaltung							1,000	VK1A/VERWA	E9		-	von :20.1.2
01657	Sachbearbeiter(in) Anlagenbuchhaltung							1,000	VK1A/VERWA	E9		-	von :20.1.2
00402	Sachbearbeiter(in) Inventuren kW-Vermerk: 31.12.2018							1,000	VK1A/VERWA	E5		-	von :20.1.2
SUMME:		VZAE:		Stellen:		VZAE:		VZAE:		Stellen:			
21	Fachdienst Kämmerei, Finanzsteuerung	12,000		12		10,600		18,000		18			

Stell. Nr.	Stellenbezeichnung	STELLENPLAN 2016				IST per 30.06.2016		STELLENPLAN 2017				*ATZ-Verlauf* Arbeitsphase Freiphase	Bemerkung
		SOLL - Bewertung				Anz.	Gruppe	SOLL - Bewertung					
		Anz.	FallgKat.	TarGr	FallGr	Anz.		Anz.	FallgKat.	TarGr	FallGr		
49 alt	Fachdienst Jugend, Schule, Sport												
49.0.1	Jugend- und Schulentwicklungsplanung												
02042	Sachbearbeiter(in) ErsSt 7586 in 90.97	1,000	VK1A/VERWA	E11		1,000	E11					-	nach:40.0.1
49.1	FG Verwalt., Sportang., / Sportentw.												
00170	Leiter(in) Stadtverwaltungsamts(rat/-rätin)	1,000		A12		1,000	A10					-	nach:40.1
00273	Sachbearbeiter(in) Haushalt/Controlling	0,925	VK1A/VERWA	E10		0,875	E10					-	nach:40.1
00605	SB Beschaffung ErsSt 7452 in 90.97	1,000	VK1A/VERWA	E8								-	nach:40.1
00613	Sachbearbeiter(in) Haushalt	0,925	VK1A/VERWA	E6		1,000	E6					-	nach:40
01521	Sachbearbeiter(in) Sport	0,926	VK1A/VERWA	E9		0,925	E9					-	nach:40.1.2
49.1.1	Schwimmhalle												
06425	Bad-Betriebsleiter(in)	1,000	VK1A/VERWA	E8		0,925	E9					-	nach:40.1.1
06426	FA für Bäderbetriebe ku-Vermerk ! TGR E6/Nach Besitzstand TVÖD	1,000	VK1A/SCHWI	E8		1,000	E8					-	nach:40.1.1
06427	FA für Bäderbetriebe ku-Vermerk ! TGR E6/Nach Besitzstand TVÖD	1,000	VK1A/SCHWI	E8		1,000	E8					-	nach:40.1.1
06428	FA für Bäderbetriebe ku-Vermerk ! TGR E6/Nach Besitzstand TVÖD	1,000	VK1A/SCHWI	E8		1,000	E8					-	nach:40.1.1
06491	FA für Bäderbetriebe	1,000	VK1A/SCHWI	E6		1,000	E6					-	nach:40.1.1
06492	Schwimmgehilf(e/in) ku-Vermerk ! TGR E3/Nach Besitzstand TVÖD	1,000	VK1A/SCHWI	E5		1,000	E5					-	nach:40.1.1
06494	Schwimmgehilfe(in)	1,000	VK1A/SCHWI	E3		1,000	E3					-	nach:40.1.1
06495	Schwimmgehilfe(in)	1,000	VK1A/SCHWI	E3		1,000	E3					-	nach:40.1.1
06493	Techniker(in)	1,000	BMTG-O	E6		0,925	E6					-	nach:40.1.1
06497	Kassierer(in)	1,000	VK1A/VERWA	E2		1,000	E2					-	nach:40.1.1
07801	Kassierer(in)	1,000	VK1A/VERWA	E2		1,000	E2					-	nach:40.1.1
07802	Kassierer(in)	1,000	VK1A/VERWA	E2		1,000	E2					-	nach:40.1.1
49.2	FG Schulverw., Kita-Förderg., Unterh.												
00603	Leiter(in)	1,001	VK1A/VERWA	E13		1,000	E13					-	nach:40.2
05945	Sachbearbeiter(in) ErsSt 7089 in 90.97 Stadtverwaltungsoberspektor(in)	1,000		A10		1,000	A9 M.D.					-	nach:40.2.1
02062	SB Tagespflege	0,925	VK1A/VERWA	E8		0,925	E8					-	nach:40.2.1
00635	SB Bau/ Mietverträge ErsSt 7587 in 90.97 ku-Vermerk ! TGR E8/Nach Besitzstand TVÖD	1,000	VK1A/VERWA	E9								-	nach:40.2
00667	SB Computer/Netzwerke an Schulen ku-Vermerk ! TGR E8/nach Besitzstand TVÖD	1,000	VK1A/VERWA	E9		1,000	E9					-	nach:40.1

Stell. Nr.	Stellenbezeichnung	STELLENPLAN 2016				IST per 30.06.2016		STELLENPLAN 2017				*ATZ-Verlauf* Arbeitsphase Freiphase	Bemerkung
		SOLL - Bewertung				Anz.	Gruppe	SOLL - Bewertung					
		Anz.	FallgKat.	TarGr	FallGr	Anz.	Gruppe	Anz.	FallgKat.	TarGr	FallGr		
00609	SB allg. Schulangelegenheiten	1,000	VK1A/VERWA	E8		1,000	E8					-	nach:40.2
06178	SB allg. Schulangelegenheiten	0,918	VK1A/VERWA	E8		0,925	E8					-	nach:40.2
49.2.1 BAFög Kompetenzcenter und Kita-Förderung													
00621	SB BAFög Kompetenzcenter	0,926	VK1A/VERWA	E9		0,925	E9					-	nach:40.2.2
00607	SB BAFög Kompetenzc. ErsSt 7588 in 90.97	1,000	VK1A/VERWA	E8		1,000	E8					-	nach:40.2.2
07803	SB Grundsatzfragen Kitaförderung Stadtverwaltungsinspektor(in)	1,000		A9 G.D.		1,000	A9 G.D.					-	nach:40.2.1
06423	SB Kita-Ermäßig., Vergabe Kita-Plätze	1,000	VK1A/VERWA	E6		1,000	E6					-	nach:40.2.1
01397	SB Kita-Ermäßig., Vergabe Kita-Plätze	1,000	VK1A/VERWA	E6		1,000	E6					-	nach:40.2.1
00378	SB Kita Erm., Plätze ErsSt 7453 in 90.97	1,000	VK1A/VERWA	E6		1,000	E6					-	nach:40.2.1
02040	SB Kita-Ermäßig., Vergabe Kita-Plätze	0,950	VK1A/VERWA	E6		0,950	E6					-	nach:40.2.1
01250	SB Kita-Ermäßig., Vergabe Kita-Plätze	1,000	VK1A/VERWA	E6		1,000	E6					-	nach:40.2.1
06496	SB Registratur	1,000	VK1A/VERWA	E3		0,925	E3					-	nach:40.2.1
49.2.2 Unterhalt, UVG, Beurkundungen													
49.3 FG Soz-päd. Dienst, Wirtsch. Jugendh.													
49.3.1 Sozialpädagogischer Dienst 1													
49.3.2 Sozialpädagogischer Dienst 2													
49.3.3 Wirtschaftliche Jugendhilfe													
49.8 Schulische Einrichtungen													
49.801 Fridericianum (Gymnasium)													
00637	Schulsekretär(in)	1,000	VK1A/VERWA	E5		0,875	E5					-	nach:40.801
49.802 Goethe (Gymnasium)													
00647	Schulsekretär(in) ErsSt 7590 in 90.97	1,000	VK1A/VERWA	E5		1,000	E5					-	nach:40.802
49.807 Sportgymnasium													
05808	Schulsekretär(in)	0,950	VK1A/VERWA	E5		1,000	E5					-	nach:40.807

Stell. Nr.	Stellenbezeichnung	STELLENPLAN 2016				IST per 30.06.2016		STELLENPLAN 2017				*ATZ-Verlauf* Arbeitsphase Freiphase	Bemerkung
		SOLL - Bewertung				Anz.	Gruppe	SOLL - Bewertung					
		Anz.	FallgKat.	TarGr	FallGr	Anz.	Gruppe	Anz.	FallgKat.	TarGr	FallGr		
49.808	Heine (Grundschule)												
00710	Schulsekretär(in)	0,650	VK1A/VERWA	E5		0,650	E5					-	nach:40.808
49.814	Frieden (Grundschule)												
07362	Schulsekretär(in)	0,650	VK1A/VERWA	E5		0,650	E5					-	nach:40.814
49.815	Weinert (Regionalschule)												
00699	Schulsekretär(in)	0,825	VK1A/VERWA	E5		0,825	E5					-	nach:40.815
49.816	Reuter (Grundschule)												
00860	Schulsekretär(in) davon 0,200 VZÄ im Abendgymnasium	0,800	VK1A/VERWA	E5		0,800	E5					-	nach:40.816
49.819	Grundschule Lankow												
00779	Schulsekretär(in)	0,750	VK1A/VERWA	E5		0,750	E5					-	nach:40.819
49.820	Siemens (Regionalschule)												
00947	Schulsekretär(in)	0,700	VK1A/VERWA	E5		0,863	E5					-	nach:40.820
49.821	Brinckmann (Grundschule)												
01141	Schulsekretär(in) davon 0,250 VZÄ im Fridericianum	0,800	VK1A/VERWA	E5		0,800	E5					-	nach:40.821
49.824	Holgersson (Grundschule)												
00810	Schulsekretär(in)	0,750	VK1A/VERWA	E5		0,750	E5					-	nach:40.824
49.826	Brecht (Gesamtschule)												
00900	Schulsekretär(in)	1,000	VK1A/VERWA	E5		1,000	E5					-	nach:40.826
49.827	Lindgren (Grund-, Regionalschule)												
00829	Schulsekretär(in)	1,000	VK1A/VERWA	E5		1,000	E5					-	nach:40.827
49.832	Am Mueßer Berg (Grundschule)												
00938	Schulsekretär(in)	0,750	VK1A/VERWA	E5		0,750	E5					-	nach:40.832

Stell. Nr.	Stellenbezeichnung	STELLENPLAN 2016 SOLL - Bewertung				IST per 30.06.2016		STELLENPLAN 2017 SOLL - Bewertung				*ATZ-Verlauf* Arbeitsphase Freiphase	Bemerkung
		Anz.	FallgKat.	TarGr	FallGr	Anz.	Gruppe	Anz.	FallgKat.	TarGr	FallGr		
49.839 Am Fernsehturm (Sonderpäd. Förderzentr.)													
00961	Schulsekretär(in)	1,000	VK1A/VERWA	E5		1,000	E5					-	nach:40.839
49.841 Schweitzer (Schule z. ind. Lebensbewält)													
07363	Schulsekretär(in)	0,550	VK1A/VERWA	E5		0,550	E5					-	nach:40.841
49.842 Sprachheilpäd. Förderzentrum													
00765	Schulsekretär(in)	0,575	VK1A/VERWA	E5		0,575	E5					-	nach:40.842
49.844 Meckl. Förderz. f. Körperbehinderte													
06277	Schulsekretärin	0,625	VK1A/VERWA	E5		0,625	E5					-	nach:40.844
06112	Krankenschwester/ErsSt 7347 in 90.97	0,925	VK1B	EG7A		0,750	EG7A					-	nach:40.844
05788	Heilpädagogin mit pflegerischen Aufgaben	1,000	TVÖD/SUE	S8	2	1,000	S9					-	nach:40.844
06278	Reinigungskraft/Wirtschafter(in)	0,925	BMTG-O	E3		0,925	E3					-	nach:40.844
49.848 Berufl. Schule Wirtsch./Verwaltung													
01060	Schulsekretär(in) ErsSt 7348 in 90.97	1,000	VK1A/VERWA	E5		1,000	E5					-	nach:40.848
01062	Schulsekretärin	1,000	VK1A/VERWA	E5		1,000	E5					-	nach:40.848
01093	Schulsekretärin	1,000	VK1A/VERWA	E5		1,000	E5					-	nach:40.848
49.849 Berufliche Schule Gesundheit u. Soziales													
00658	Schulsekretär(in)	1,000	VK1A/VERWA	E6		0,850	E6					-	nach:40.849
						0,175	E1						
06276	Schulsekretärin	0,875	VK1A/VERWA	E5		0,875	E6					-	nach:40.849
01079	Schulsekretär(in) ErsST 7086 in 90.97	0,925	VK1A/VERWA	E5		0,750	E9					-	nach:40.849
01137	Schulsekretärin	1,000	VK1A/VERWA	E5		1,000	E5					-	nach:40.849
	ku-Vermerk ! TGR E6/											-	
49.850 Berufl. Schule Technik													
00684	Schulsekretär(in) ErsSt 7455 in 90.97	1,000	VK1A/VERWA	E5		0,550	E5					-	nach:40.850
01025	Schulsekretär(in)	1,000	VK1A/VERWA	E5		1,000	E5					-	nach:40.850
01133	Schulsekretär(in)	0,850	VK1A/VERWA	E5		0,850	E5					-	nach:40.850
01245	Sekretär(in) ErsSt 6435 in 90.97	1,000	VK1A/VERWA	E5		1,000	E5					-	nach:40.850
SUMME:		VZAE:	Stellen:			VZAE:		VZAE:	Stellen:				
49 Fachdienst Jugend, Schule, Sport		61,371	66			57,488		0,000	0				

Stell. Nr.	Stellenbezeichnung	STELLENPLAN 2016				IST per	STELLENPLAN 2017				*ATZ-Verlauf*	Bemerkung	
		SOLL - Bewertung				30.06.2016	SOLL - Bewertung				Arbeitsphase		
		Anz.	FallgKat.	TarGr	FallGr	Anz.	Gruppe	Anz.	FallgKat.	TarGr	FallGr	Freiphase	
40	Fachdienst Bildung und Sport												
08110	Leiter(in) Stadtverwaltungsdirektor(in)					1,000		VK1A/VERWA	E14			-	Neueinricht.
00613	Assistent(in)					1,000		VK1A/VERWA	E6			-	von :49.1
40.0.1	Kita- und Schulentwicklungsplanung												
02042	Sachbearbeiter(in) ErsSt 7586 in 90.97					1,000		VK1A/VERWA	E11			-	von :49.0.1
40.1	FG Sport, Bau und Finanzen												
00170	Leiter(in) Stadtverwaltungsamts(rat/-rätin)					1,000			A12			-	von :49.1
00273	Sachbearbeiter(in) Haushalt/Controlling					1,000		VK1A/VERWA	E10			-	von :49.1
00605	SB Beschaffung ErsSt 7452 in 90.97					1,000		VK1A/VERWA	E8			-	von :49.1
00667	SB Computer/Netzwerke an Schulen ku-Vermerk ! TGR E8/nach Besitzstand TVÖD					1,000		VK1A/VERWA	E9			-	von :49.2
40.1.1	Schwimmhalle												
06425	Bad-Betriebsleiter(in)					1,000		VK1A/VERWA	E9			-	von :49.1.1
06493	Techniker(in)					1,000		BMTG-O	E6			-	von :49.1.1
06426	FA für Bäderbetriebe ku-Vermerk ! TGR E6/Nach Besitzstand TVÖD					1,000		VK1A/SCHWI	E8			-	von :49.1.1
06427	FA für Bäderbetriebe ku-Vermerk ! TGR E6/Nach Besitzstand TVÖD					1,000		VK1A/SCHWI	E8			-	von :49.1.1
06428	FA für Bäderbetriebe ku-Vermerk ! TGR E6/Nach Besitzstand TVÖD					1,000		VK1A/SCHWI	E8			-	von :49.1.1
06491	FA für Bäderbetriebe					1,000		VK1A/SCHWI	E6			-	von :49.1.1
06492	Schwimmgehilf(e/in) ku-Vermerk ! TGR E3/Nach Besitzstand TVÖD					1,000		VK1A/SCHWI	E5			-	von :49.1.1
06494	Schwimmgehilfe(in)					1,000		VK1A/SCHWI	E3			-	von :49.1.1
06495	Schwimmgehilfe(in)					1,000		VK1A/SCHWI	E3			-	von :49.1.1
06497	Kassierer(in)					1,000		VK1A/VERWA	E2			-	von :49.1.1
07801	Kassierer(in)					1,000		VK1A/VERWA	E2			-	von :49.1.1
07802	Kassierer(in)					1,000		VK1A/VERWA	E2			-	von :49.1.1
40.1.2	Sport und Bau												
01521	Sachbearbeiter(in) Bau					1,000		VK1A/VERWA	E9			-	von :49.1
08111	Sachbearbeiter(in) Sport					1,000		VK1A/VERWA	E8			-	Neueinricht.
08112	Sachbearbeiter(in) Projekt Schulneubau					1,000		VK1A/VERWA	E9			-	Neueinricht.
40.2	FG Bildung												

Stell. Nr.	Stellenbezeichnung	STELLENPLAN 2016				IST per		STELLENPLAN 2017				*ATZ-Verlauf* Arbeitsphase Freiphase	Bemerkung
		SOLL - Bewertung				30.06.2016		SOLL - Bewertung					
		Anz.	FallgKat.	TarGr	FallGr	Anz.	Gruppe	Anz.	FallgKat.	TarGr	FallGr		
00603	Leiter(in)							1,000	VK1A/VERWA	E12		-	von :49.2
00609	SB allg. Schulangelegenheiten							1,000	VK1A/VERWA	E8		-	von :49.2
06178	SB allg. Schulangelegenheiten							1,000	VK1A/VERWA	E8		-	von :49.2
00635	SB allg. Schulangelegenheiten ku-Vermerk ! TGR E8/Nach Besitzstand TVÖD							1,000	VK1A/VERWA	E9		-	von :49.2
40.2.1 Kita-Förderung, Förderung in Tagespflege													
08019	Fachbearater(in)							1,000	TVÖD/SUE	S12		-	Neueinricht.
02062	SB Tagespflege							1,000	VK1A/VERWA	E8		-	von :49.2
05945	Sachbearbeiter(in) Stadtverwaltungshauptsekretär(in)							1,000		A10		-	von :49.2
07803	SB Grundsatzfragen Kitaförderung Stadtverwaltungsinspektor(in)							1,000		A9 G.D.		-	von :49.2.1
00378	SB Kita Erm.,Plätze ErsSt 7453 in 90.97							1,000	VK1A/VERWA	E6		-	von :49.2.1
01250	SB Kita-Ermäßig., Vergabe Kita-Plätze							1,000	VK1A/VERWA	E6		-	von :49.2.1
01397	SB Kita-Ermäßig., Vergabe Kita-Plätze							1,000	VK1A/VERWA	E6		-	von :49.2.1
02040	SB Kita-Ermäßig., Vergabe Kita-Plätze							1,000	VK1A/VERWA	E6		-	von :49.2.1
06423	SB Kita-Ermäßig., Vergabe Kita-Plätze							1,000	VK1A/VERWA	E6		-	von :49.2.1
06496	SB Registratur							1,000	VK1A/VERWA	E3		-	von :49.2.1
06466	Integrationslots(e/in) kW-Vermerk: 31.12.2018 vollständige Refinanzierung							0,750	VK1A/VERWA	E8		-	von :50.2
40.2.2 Bafög Kompetenzzentrum													
00607	SB Bafög Kompetenzz. ErsSt 7588 in 90.97							1,000	VK1A/VERWA	E8		-	von :49.2.1
00621	SB Bafög Kompetenzzentrum							1,000	VK1A/VERWA	E9		-	von :49.2.1
40.8 Schulische Einrichtungen													
40.801 Fridericianum (Gymnasium)													
00637	Schulsekretär(in)							0,875	VK1A/VERWA	E5		-	von :49.801
40.802 Goethe (Gymnasium)													
00647	Schulsekretär(in) ErsSt 7590 in 90.97							1,000	VK1A/VERWA	E5		-	von :49.802
08051	Schulsekretär(in) kW-Vermerk: 31.12.2018 davon 0,375 VZÄ in der Astrid-Lindgren-Schule							0,700	VK1A/VERWA	E5		-	Neueinricht.
40.807 Sportgymnasium													

Stell. Nr.	Stellenbezeichnung	STELLENPLAN 2016				IST per	STELLENPLAN 2017				*ATZ-Verlauf*	Bemerkung	
		SOLL - Bewertung				30.06.2016	SOLL - Bewertung				Arbeitsphase		
		Anz.	FallgKat.	TarGr	FallGr	Anz.	Gruppe	Anz.	FallgKat.	TarGr	FallGr	Freiphase	
05808	Schulsekretär(in)					1,000		VK1A/VERWA	E5			-	von :49.807
40.808	Heine (Grundschule)												
00710	Schulsekretär(in)					0,675		VK1A/VERWA	E5			-	von :49.808
40.814	Frieden (Grundschule)												
07362	Schulsekretär(in)					0,750		VK1A/VERWA	E5			-	von :49.814
40.815	Weinert (Regionalschule)												
00699	Schulsekretär(in)					0,875		VK1A/VERWA	E5			-	von :49.815
08115	Schulsekretär(in) (neue Regionalschule)					0,750		VK1A/VERWA	E5			-	Neueinricht.
40.816	Reuter (Grundschule)												
00860	Schulsekretär(in) davon 0,200 VZÄ im Abendgymnasium					0,800		VK1A/VERWA	E5			-	von :49.816
40.819	Grundschule Lankow												
00779	Schulsekretär(in)					0,950		VK1A/VERWA	E5			-	von :49.819
40.820	Siemens (Regionalschule)												
00947	Schulsekretär(in)					0,975		VK1A/VERWA	E5			-	von :49.820
40.821	Brinckmann (Grundschule)												
01141	Schulsekretär(in) davon 0,250 VZÄ im Fridericianum					0,900		VK1A/VERWA	E5			-	von :49.821
40.824	Holgersson (Grundschule)												
00810	Schulsekretär(in)					0,750		VK1A/VERWA	E5			-	von :49.824
40.825	Am Ziegelsee (Grundschule)												
08114	Schulsekretär(in)					0,550		VK1A/VERWA	E5			-	Neueinricht.
40.826	Brecht (Gesamtschule)												
00900	Schulsekretär(in)					1,000		VK1A/VERWA	E5			-	von :49.826
40.827	Lindgren (Grund-, Regionalschule)												

Stell. Nr.	Stellenbezeichnung	STELLENPLAN 2016				IST per	STELLENPLAN 2017				*ATZ-Verlauf*	Bemerkung	
		SOLL - Bewertung				30.06.2016	SOLL - Bewertung				Arbeitsphase		
		Anz.	FallgKat.	TarGr	FallGr	Anz.	Gruppe	Anz.	FallgKat.	TarGr	FallGr	Freiphase	
00829	Schulsekretär(in)					1,000		VK1A/VERWA	E5			-	von :49.827
40.832 Am Mueßer Berg (Grundschule)													
00938	Schulsekretär(in)					0,850		VK1A/VERWA	E5			-	von :49.832
40.839 Am Fernsehturm (Sonderpäd. Förderzentr.)													
00961	Schulsekretär(in)					1,000		VK1A/VERWA	E5			-	von :49.839
40.841 Schweitzer (Schule z. ind. Lebensbewält)													
07363	Schulsekretär(in)					0,550		VK1A/VERWA	E5			-	von :49.841
40.842 Sprachheilpäd. Förderzentrum													
00765	Schulsekretär(in)					0,575		VK1A/VERWA	E5			-	von :49.842
40.844 Meckl. Förderz. f. Körperbehinderte													
05788	Heilpädagogin mit pflegerischen Aufgaben					1,000		TVÖD/SUE	S8		2	-	von :49.844
06112	Krankenschwester/ErsSt 7347 in 90.97					1,000		VK1B	EG7A			-	von :49.844
06277	Schulsekretärin					0,750		VK1A/VERWA	E5			-	von :49.844
06278	Reinigungskraft/Wirtschafter(in)					1,000		BMTG-O	E3			-	von :49.844
40.848 Berufl. Schule Wirtsch./Verwaltung													
01060	Schulsekretär(in) ErsSt 7348 in 90.97					1,000		VK1A/VERWA	E5			-	von :49.848
01062	Schulsekretärin					1,000		VK1A/VERWA	E5			-	von :49.848
01093	Schulsekretärin					1,000		VK1A/VERWA	E5			-	von :49.848
40.849 Berufliche Schule Gesundheit u. Soziales													
00658	Schulsekretär(in)					1,000		VK1A/VERWA	E6			-	von :49.849
01079	Schulsekretär(in)					0,750		VK1A/VERWA	E5			-	von :49.849
01137	Schulsekretärin					1,000		VK1A/VERWA	E5			-	von :49.849
	ku-Vermerk ! TGR E6/											-	
06276	Schulsekretärin					0,875		VK1A/VERWA	E5			-	von :49.849
40.850 Berufl. Schule Technik													
00684	Schulsekretär(in) ErsSt 7455 in 90.97					0,550		VK1A/VERWA	E5			-	von :49.850
01025	Schulsekretär(in)					1,000		VK1A/VERWA	E5			-	von :49.850
01133	Schulsekretär(in)					0,850		VK1A/VERWA	E5			-	von :49.850
01245	Sekretär(in) ErsSt 6435 in 90.97					1,000		VK1A/VERWA	E5			-	von :49.850

Stell. Stellenbezeichnung Nr.	STELLENPLAN 2016				IST per		STELLENPLAN 2017				*ATZ-Verlauf*	Bemerkung
	SOLL - Bewertung				30.06.2016		SOLL - Bewertung				Arbeitsphase	
	Anz.	FallgKat.	TarGr	FallGr	Anz.	Gruppe	Anz.	FallgKat.	TarGr	FallGr	Freiphase	
SUMME:	VZAE:	Stellen:			VZAE:		VZAE:	Stellen:				
40 Fachdienst Bildung und Sport	0,000	0			0,000		69,050	74				

Stell. Nr.	Stellenbezeichnung	STELLENPLAN 2016				IST per		STELLENPLAN 2017				*ATZ-Verlauf* Arbeitsphase Freiphase	Bemerkung
		SOLL - Bewertung				30.06.2016		SOLL - Bewertung					
		Anz.	FallgKat.	TarGr	FallGr	Anz.	Gruppe	Anz.	FallgKat.	TarGr	FallGr		
49	Fachdienst Jugend												
00601	Leiter(in) Stadtverwaltungsdirektor(in)	1,001		A15				1,001		A15		-	
06082	Sekretär(in)	0,930	VK1A/VERWA	E6		0,925	E6	1,001	VK1A/VERWA	E6		-	
04057	SozArb/SozPäd Qualitätsmanagement	1,000	TVÖD/SUE	S17	1	1,000	S17	1,000	TVÖD/SUE	S17	1	-	
07551	SB Controlling, Berichtswesen kW-Vermerk: 31.12.2018	1,000	VK1A/VERWA	E10		1,000	E10	1,000	VK1A/VERWA	E10		-	
49.0.1	Jugendhilfeplanung												
08116	Sachbearbeiter(in)							0,750	VK1A/VERWA	E11		-	Neueinricht.
49.2	FG Unterhalt, UVG, Beurkundungen												
06356	Leiter(in) Stadtverwaltungsamt(mann/-frau)	1,000		A11		1,000	A11	1,000		A11		-	
07576	SB Beurkundungen/ Beglaubigungen	1,000	VK1A/VERWA	E9		0,750	E9	1,000	VK1A/VERWA	E9		-	
01650	SB Unterhalt, Beistandschaft Stadtverwaltungsobersinspektor(in)	1,000		A10		1,000	A10	1,000		A10		-	
02007	SB Unterh., Beist.; ErsSt 7526 in 90.97 Stadtverwaltungsobersinspektor(in)	1,000		A10		1,000	A9 G.D.	1,000		A10		-	
06347	SB Unterhalt, Beistandschaft Stadtverwaltungsobersinspektor(in)	1,000		A10		0,000	A10	1,000		A10		-	
06382	SB Unterh., Beist.; ErsSt 7088 in 90.97 Stadtverwaltungsobersinspektor(in)	1,000		A10		1,000	A10	1,000		A10		-	
00232	Sachbearbeiter(in) UVG	1,000		E9		1,000	E9	1,000	VK1A/VERWA	E9		-	
01247	Sachbearbeiter(in) UVG Stadtverwaltungsamtsinspektor(in)	1,000		A9 M.D.		0,875	A9 M.D.	1,000		A9 G.D.		-	
01649	Sachbearbeiter(in) UVG	0,925	VK1A/VERWA	E9		1,000	E9	1,000	VK1A/VERWA	E9		-	
02014	Sachbearbeiter(in) UVG	1,000	VK1A/VERWA	E9		1,000	E9	1,000	VK1A/VERWA	E9		-	
06011	Sachbearbeiter(in) UVG	1,000	VK1A/VERWA	E9		1,000	E9	1,000	VK1A/VERWA	E9		-	
06530	Sachbearbeiter(in) UVG	1,000	VK1A/VERWA	E9		1,000	E9	1,000	VK1A/VERWA	E9		-	
08105	Sachbearbeiter(in) UVG							1,000	VK1A/VERWA	E9		-	Neueinricht.
08106	Sachbearbeiter(in) UVG							1,000	VK1A/VERWA	E9		-	Neueinricht.
08107	Sachbearbeiter(in) UVG							1,000	VK1A/VERWA	E9		-	Neueinricht.
08108	Sachbearbeiter(in) UVG							1,000	VK1A/VERWA	E9		-	Neueinricht.
08109	Sachbearbeiter(in) UVG							1,000	VK1A/VERWA	E9		-	Neueinricht.
00343	Sachbearbeiter(in) Rückgriff UVG	1,000	VK1A/VERWA	E9				1,000	VK1A/VERWA	E9		-	
01993	Sachbearbeiter(in) Rückgriff UVG	1,000	VK1A/VERWA	E9		1,000	E9	1,000	VK1A/VERWA	E9		-	
49.3	FG Soz-päd. Dienst, Wirtsch. Jugendh.												
05748	Leiter(in)	1,000	VK1A/VERWA	E11				1,000	VK1A/VERWA	E11		-	
01653	SozArb,Jgdsoz.arb.,Präv.ErsSt 7344 in 90	1,000	TVÖD/SUE	S11		1,000	S11B	1,000	TVÖD/SUE	S11		-	

Stell. Nr.	Stellenbezeichnung	STELLENPLAN 2016				IST per		STELLENPLAN 2017				*ATZ-Verlauf* Arbeitsphase Freiphase	Bemerkung
		SOLL - Bewertung				30.06.2016		SOLL - Bewertung					
		Anz.	FallgKat.	TarGr	FallGr	Anz.	Gruppe	Anz.	FallgKat.	TarGr	FallGr		
08018	SozArb Jugendsozialarbeit, Prävention							1,000	TVÖD/SUE	S11		-	Neueinricht.
49.3.1 Sozialpädagogischer Dienst 1													
02024	Leiter(in)	1,000	TVÖD/SUE	S15	7	1,000	S15	1,000	TVÖD/SUE	S15	7	-	
01660	Sozialarbeiter(in)pädagog(e/in)	0,925	TVÖD/SUE	S14		0,925	S14	1,000	TVÖD/SUE	S14		-	
02017	Sozialarbeiter(in)pädagog(e/in)	0,925	TVÖD/SUE	S14		0,850	S14	1,000	TVÖD/SUE	S14		-	
02020	Sozialarbeiter(in)pädagog(e/in)	1,000	TVÖD/SUE	S14		0,750	S14	1,000	TVÖD/SUE	S14		-	
02022	Sozialarbeiter(in)pädagog(e/in)	0,925	TVÖD/SUE	S14		1,000	S14	1,000	TVÖD/SUE	S14		-	
02032	Sozialarbeiter(in)pädagog(e/in)	1,000	TVÖD/SUE	S14		0,925	S14	1,000	TVÖD/SUE	S14		-	
05674	Sozialarbeiter(in)pädagog(e/in)	0,925	TVÖD/SUE	S14		0,925	S14	1,000	TVÖD/SUE	S14		-	
06393	Sozialarbeiter(in)pädagog(e/in)	1,000	TVÖD/SUE	S14		0,500	S14	1,000	TVÖD/SUE	S14		-	
						1,000	S14						
06407	Sozialarbeiter(in)pädagog(e/in)	0,925	TVÖD/SUE	S14		0,925	S14	1,000	TVÖD/SUE	S14		-	
06409	Sozialarbeiter(in)pädagog(e/in)	0,925	TVÖD/SUE	S14		0,925	S14	1,000	TVÖD/SUE	S14		-	
06479	Sozialarbeiter(in)pädagog(e/in)	0,852	TVÖD/SUE	S14		0,850	S14	1,000	TVÖD/SUE	S14		-	
02035	SozArb/SozPäd Pflegek., Adopt.	1,000	TVÖD/SUE	S12		1,000	S12	1,000	TVÖD/SUE	S12		-	
02009	SozArb/SozPäd Amtsvormundschaft, Adopt.	0,926	TVÖD/SUE	S12		0,925	S12	1,000	TVÖD/SUE	S12		-	
02008	SB Amtspfll-/Amtsvormundschaft	1,000	VK1A/VERWA	E9		1,000	E9	1,000	VK1A/VERWA	E9		-	
03856	SB Amtspfll-/Amtsvormundschaft umA kW-Vermerk: 31.12.2018	1,000	S12			0,750	S12	1,000	TVÖD/SUE	S12		-	
07083	SB Amtspfll-/Amtsvormundschaft umA kW-Vermerk: 31.12.2018					1,000	S12	1,000	TVÖD/SUE	E9		-	von :90.97
49.3.2 Sozialpädagogischer Dienst 2													
02021	Leiter(in)	0,925	TVÖD/SUE	S15	7	0,925	S15	1,000	TVÖD/SUE	S15	7	-	
01175	SozArb/ SozPäd ErsSt 7589 in 90.97	1,000	TVÖD/SUE	S14		1,000	S14	1,000	TVÖD/SUE	S14		-	
01659	Sozialarbeiter(in)pädagog(e/in)	0,925	TVÖD/SUE	S14		0,925	S14	1,000	TVÖD/SUE	S14		-	
02018	Sozialarbeiter(in)pädagog(e/in)	0,925	TVÖD/SUE	S14		0,925	S14	1,000	TVÖD/SUE	S14		-	
02023	Sozialarbeiter(in)pädagog(e/in)	0,925	TVÖD/SUE	S14		0,925	S14	1,000	TVÖD/SUE	S14		-	
02039	Sozialarbeiter(in)pädagog(e/in)	0,925	TVÖD/SUE	S14		0,925	S12	1,000	TVÖD/SUE	S14		-	
02306	Sozialarbeiter(in)pädagog(e/in)	0,925	TVÖD/SUE	S14		1,000	S14	1,000	TVÖD/SUE	S14		-	
06305	Sozialarbeiter(in)pädagog(e/in)	1,000	TVÖD/SUE	S14		1,000	S14	1,000	TVÖD/SUE	S14		-	
06394	Sozialarbeiter(in)pädagog(e/in)	0,925	TVÖD/SUE	S14		0,750	S14	1,000	TVÖD/SUE	S14		-	
06480	Sozialarbeiter(in)pädagog(e/in)	0,925	TVÖD/SUE	S14		0,925	S14	1,000	TVÖD/SUE	S14		-	
06481	Sozialarbeiter(in)pädagog(e/in)	1,000	TVÖD/SUE	S14		1,000	S14	1,000	TVÖD/SUE	S14		-	
06482	Sozialarbeiter(in)pädagog(e/in)	1,000	TVÖD/SUE	S14		0,750	S14	1,000	TVÖD/SUE	S14		-	
07955	Sozialarbeiter(in)pädagog(e/in) umA kW-Vermerk: 31.12.2018	1,000	TVÖD/SUE	S14				1,000	TVÖD/SUE	S14		-	
07956	Sozialarbeiter(in)pädagog(e/in) umA kW-Vermerk: 31.12.2018	1,000	TVÖD/SUE	S14		0,925	S14	1,000	TVÖD/SUE	S14		-	
02038	SozArb/SozPäd Jugendgerichtshilfe	0,925	TVÖD/SUE	S12		0,925	S12	1,000	TVÖD/SUE	S12		-	
49.3.3 Wirtschaftliche Jugendhilfe													

Stell. Nr.	Stellenbezeichnung	STELLENPLAN 2016				IST per		STELLENPLAN 2017				*ATZ-Verlauf* Arbeitsphase Freiphase	Bemerkung
		SOLL - Bewertung				30.06.2016		SOLL - Bewertung					
		Anz.	FallgKat.	TarGr	FallGr	Anz.	Gruppe	Anz.	FallgKat.	TarGr	FallGr		
01433	Leiter(in)	1,000		A10		0,875	A10	1,000		A10		-	
	Stadtverwaltungsobersinspektor(in)					1,000	E8					-	
02045	SB Förderm./JHA	1,000	VK1A/VERWA	E8		1,000	E9	1,000	VK1A/VERWA	E8		-	
01996	Sachbearbeiter(in)	1,000	VK1A/VERWA	E8		0,750	E8	1,000	VK1A/VERWA	E8		-	
02001	Sachbearbeiter(in)	0,926	VK1A/VERWA	E8		1,000	E8	1,000	VK1A/VERWA	E8		-	
03731	Sachbearbeiter(in)	0,926	VK1A/VERWA	E9		1,000	E8	1,000	VK1A/VERWA	E8		-	
04119	Sachbearbeiter(in)	1,000	VK1A/VERWA	E9		0,875	E9	1,000	VK1A/VERWA	E9		-	
	ku-Vermerk ! TGR E8/Nach Besitzstand TVÖD											-	
07078	Sachbearbeiter(in)	0,926	VK1A/VERWA	E8		0,750	E8	1,000	VK1A/VERWA	E8		-	
07087	Sachbearbeiter(in) umA							1,000	VK1A/VERWA	E8		-	von :90.97
	kW-Vermerk: 31.12.2018											-	
SUMME:		VZAE:	Stellen:			VZAE:		VZAE:	Stellen:				
49 Fachdienst Jugend		55,287	57			50,950		65,752	66				

Stell. Nr.	Stellenbezeichnung	STELLENPLAN 2016				IST per	STELLENPLAN 2017				*ATZ-Verlauf*	Bemerkung
		SOLL - Bewertung		30.06.2016		SOLL - Bewertung		Arbeitsphase		Freiphase		
		Anz.	FallgKat.	TarGr	FallGr	Anz.	Gruppe	Anz.	FallgKat.	TarGr	FallGr	
51	Jobcenter Schwerin (alte Struktur)											
51.0.1	Widerspruchsstelle											
51.1	Markt & Integration											
51.1.5	Team AG/Träger 341											
51.1.4	Eingangszone 311											
51.1.2	Team AV 322											
51.1.3	Team AV 323											
51.1.1	Team AV 321											
51.2	Arbeitnehmerleistungen											
51.2.1	Team AL 331											
51.2.3	Team AL 333											
51.2.2	Team AL 332											
51.2.4	Team AL 334 inkl. Antragservice											
SUMME:	51 Jobcenter Schwerin (alte Struktur)	VZAE:	0,000	Stellen:	60	VZAE:	0,000	VZAE:	0,000	Stellen:	60	

Stell. Nr.	Stellenbezeichnung	STELLENPLAN 2016				IST per		STELLENPLAN 2017				*ATZ-Verlauf* Arbeitsphase Freiphase	Bemerkung
		SOLL - Bewertung				30.06.2016		SOLL - Bewertung					
		Anz.	FallgKat.	TarGr	FallGr	Anz.	Gruppe	Anz.	FallgKat.	TarGr	FallGr		
50	Fachdienst Soziales												
00298	Leiter(in) Stadtverwaltungsob(er)er(rat/-rätin)	1,000		A14		1,000	A14	1,000		A14		-	
06068	Assistent(in)	1,000	VK1A/VERWA	E6		1,000	E6	1,000	VK1A/VERWA	E6		-	
50.1	FG Finanzen, Planung, Controlling												
05697	Leiter(in)	1,000	VK1A/VERWA	E11		0,900	E11	1,000	VK1A/VERWA	E11		-	
01606	Sozialplaner(in)	1,000	VK1A/VERWA	E11		1,000	E11	1,000	VK1A/VERWA	E11		-	
04125	Sachbearbeiter(in)	1,000	VK1A/VERWA	E9				1,000	VK1A/VERWA	E9		-	
01608	Sachbearbeiter(in) ErsSt 7454 in 90.97	1,000	VK1A/VERWA	E8		0,000	E8	1,000	VK1A/VERWA	E8		-	
						0,750	E9					-	
04116	Sachbearbeiter(in)	1,000	VK1A/VERWA	E8				1,000	VK1A/VERWA	E8		-	
02011	SB Unterhaltsheranziehung	1,000	VK1A/VERWA	E8		0,750	E8	1,000	VK1A/VERWA	E8		-	
50.2	FG Wirtschaftliche Hilfen												
04087	Leiter(in) ErsSt 7583 in 90.97 Stadtverwaltungsob(er)er(rat/-rätin)	1,000		A13 G.D.		1,000	A13 G.D.	1,000		A13 G.D.		-	
04289	Sachbearbeiter(in) Widerspruchsstelle	1,000	VK1A/VERWA	E9		1,000	E9	1,000	VK1A/VERWA	E9		-	
07089	Sachbearbeiter(in) Widerspruchsstelle kW-Vermerk: 31.12.2018					1,000	E11	1,000	VK1A/VERWA	E9		-	von :90.97
00376	Sachbearbeiter(in) ku-Vermerk ! TGR E8/Nach Besitzstand TVÖD	0,925	VK1A/VERWA	E9		0,925	E9	1,000	VK1A/VERWA	E9		-	
00308	Sachbearbeiter(in)	1,000	VK1A/VERWA	E8		1,000	E8	1,000	VK1A/VERWA	E8		-	
01634	SB AsylbLG, SGB XII ErsSt 7457 in 90.97	1,000	VK1A/VERWA	E8		1,000	E8	1,000	VK1A/VERWA	E8		-	
05984	Sachbearbeiter(in) AsylbLG Stadtverwaltungshauptsekretär(in)	1,000		A8				1,000		A8		-	
07097	Sachbearbeiter(in) AsylbLG kW-Vermerk: 31.12.2018	1,000	VK1A/VERWA	E8		1,000	E8	1,000	VK1A/VERWA	E8		-	
01989	Integrationslots(e/in) kW-Vermerk: 31.12.2018 vollständige Refinanzierung	0,750	VK1A/VERWA	E8		0,750	E8	0,750	VK1A/VERWA	E8		-	
06510	Integrationslots(e/in) kW-Vermerk: 31.12.2018 vollständige Refinanzierung	0,750	VK1A/VERWA	E8				0,750	VK1A/VERWA	E8		-	
06466	Integrationslots(e/in) kW-Vermerk: 31.12.2018 vollständige Refinanzierung	0,750	VK1A/VERWA	E8		0,750	E8					-	nach:40.2.1
50.2.1	Wirtschaftliche Hilfen 1												
01633	Leiter(in)	1,000	VK1A/VERWA	E9		1,000	E9	1,000	VK1A/VERWA	E9		-	
01625	SB(in) SGB XII ErsSt 7584 in 90.97	1,000	VK1A/VERWA	E8		0,875	E8	1,000	VK1A/VERWA	E8		-	

Stell. Nr.	Stellenbezeichnung	STELLENPLAN 2016				IST per		STELLENPLAN 2017				*ATZ-Verlauf* Arbeitsphase Freiphase	Bemerkung
		SOLL - Bewertung				30.06.2016		SOLL - Bewertung					
		Anz.	FallgKat.	TarGr	FallGr	Anz.	Gruppe	Anz.	FallgKat.	TarGr	FallGr		
05963	Sachbearbeiter(in) SGB XII	1,000	VK1A/VERWA	E8		0,875	E8	1,000	VK1A/VERWA	E8		-	
00043	Sachbearbeiter(in) SGB XII	1,000	VK1A/VERWA	E8		1,000	E8	1,000	VK1A/VERWA	E8		-	
00119	Sachbearbeiter(in) SGB XII	0,925	VK1A/VERWA	E8		0,925	E8	1,000	VK1A/VERWA	E8		-	
00458	Sachbearbeiter(in) SGB XII	1,000	VK1A/VERWA	E8		1,000	E8	1,000	VK1A/VERWA	E8		-	
04551	Sachbearbeiter(in) SGB XII	1,000	VK1A/VERWA	E8		1,000	E8	1,000	VK1A/VERWA	E8		-	
06404	Sachbearbeiter(in) SGB XII	1,000	VK1A/VERWA	E8		1,000	E8	1,000	VK1A/VERWA	E8		-	
01654	Sachbearbeiter(in) SGB XII	1,000	VK1A/VERWA	E8		1,000	E8	1,000	VK1A/VERWA	E8		-	
02012	Sachbearbeiter(in) SGB XII	1,000	VK1A/VERWA	E9		1,000	E9	1,000	VK1A/VERWA	E9		-	
	ku-Vermerk ! TGR E8/Nach Besitzstand TVÖD											-	
04118	SB(in) SGB XII ErsSt 7585 in 90.97	1,000	VK1A/VERWA	E8		1,000	E8	1,000	VK1A/VERWA	E8		-	
01611	Sachbearbeiter(in) SGB XII	1,000	VK1A/VERWA	E8		1,000	E8	1,000	VK1A/VERWA	E8		-	
04104	Sachbearbeiter(in) SGB XII	1,000	VK1A/VERWA	E8		0,875	E8	1,000	VK1A/VERWA	E8		-	
	kW-Vermerk: 31.12.2018											-	
06531	Sachbearbeiter(in) SGB XII	1,000	VK1A/VERWA	E8				1,000	VK1A/VERWA	E8		-	
50.2.2 Wohngeld/Bildung u. Teilhabe (teilw.Ref)													
04114	Leiter(in)	0,926	VK1A/VERWA	E9		0,925	E9	1,000	VK1A/VERWA	E9		-	
00010	Sachbearbeiter(in) Wohngeld/BuT	1,000	VK1A/VERWA	E8		0,875	E8	1,000	VK1A/VERWA	E8		-	
01615	SB Wohngeld/BuT ErsSt 7351 in 90.97	0,926	VK1A/VERWA	E8		1,000	E8	1,000	VK1A/VERWA	E8		-	
04098	Sachbearbeiter(in) Wohngeld/BuT	0,926	VK1A/VERWA	E8		0,925	E8	1,000	VK1A/VERWA	E8		-	
04105	Sachbearbeiter(in) Wohngeld/BuT	0,926	VK1A/VERWA	E8		0,925	E8	1,000	VK1A/VERWA	E8		-	
04120	Sachbearbeiter(in) Wohngeld/BuT	1,000	VK1A/VERWA	E8		1,000	E8	1,000	VK1A/VERWA	E8		-	
04128	SB Wohngeld/BuT ErsSt 7456 in 90.97	1,000	VK1A/VERWA	E8		1,000	E8	1,000	VK1A/VERWA	E8		-	
06379	Sachbearbeiter(in) Wohngeld/BuT	1,000	VK1A/VERWA	E8		1,000	E8	1,000	VK1A/VERWA	E8		-	
06532	Sachbearbeiter(in) Wohngeld/BuT	0,926	VK1A/VERWA	E8		0,925	E8	1,000	VK1A/VERWA	E8		-	
06533	Sachbearbeiter(in) Wohngeld/BuT	0,926	VK1A/VERWA	E8				1,000	VK1A/VERWA	E8		-	
07332	Sachbearbeiter(in) Wohngeld/BuT	1,000	VK1A/VERWA	E8		0,938	E8	1,000	VK1A/VERWA	E8		-	
07333	Sachbearbeiter(in) Wohngeld/BuT	1,000	VK1A/VERWA	E8		1,000	E8	1,000	VK1A/VERWA	E8		-	
07334	Sachbearbeiter(in) Wohngeld/BuT	1,000	VK1A/VERWA	E8		1,000	E8	1,000	VK1A/VERWA	E8		-	
07335	Sachbearbeiter(in) Wohngeld/BuT	1,000	VK1A/VERWA	E8		1,000	E8	1,000	VK1A/VERWA	E8		-	
04126	Sachbearbeiter(in) Wohngeld/BuT	0,926	VK1A/VERWA	E8		0,925	E8	1,000	VK1A/VERWA	E8		-	
50.3 FG Beh.-hilfe, stat.Pfl., sonst.soz.Lstg													
01605	Leiter(in)	1,000		A13 G.D.		0,925	A13 G.D.	1,000		A13 G.D.		-	
	Stadtverwaltungsoberramts(rat/-rätin)											-	
01645	Sachbearbeiter(in) Pflegestützpunkt teilweise Refinanzierung	1,000	VK1A/VERWA	E9		1,000	E9	1,000	VK1A/VERWA	E9		-	
01621	Sachbearbeiter(in)	1,000	VK1A/VERWA	E9		1,000	E9	1,000	VK1A/VERWA	E9		-	
	ku-Vermerk ! TGR E8/Nach Besitzstand TVÖD											-	
01639	Sachbearbeiter(in)	0,924	VK1A/VERWA	E9		0,925	E9	1,000	VK1A/VERWA	E9		-	
	ku-Vermerk ! TGR E8/Nach Besitzstand TVÖD											-	
01640	Sachbearbeiter(in)	1,000	VK1A/VERWA	E8		0,875	E8	1,000	VK1A/VERWA	E8		-	
08001	Sachbearbeiter(in)							1,000	VK1A/VERWA	E8		-	Neueinricht.

Stell. Nr.	Stellenbezeichnung	STELLENPLAN 2016 SOLL - Bewertung				IST per 30.06.2016		STELLENPLAN 2017 SOLL - Bewertung				*ATZ-Verlauf* Arbeitsphase Freiphase	Bemerkung
		Anz.	FallgKat.	TarGr	FallGr	Anz.	Gruppe	Anz.	FallgKat.	TarGr	FallGr		
01658	Sachbearbeiter(in) ErsSt 7458 in 90.97 ku-Vermerk ! TGR E8/Nach Besitzstand TVÖD	1,000	VK1A/VERWA	E9		1,000	E9	1,000	VK1A/VERWA	E9		-	
02036	Sachbearbeiter(in) ku-Vermerk ! TGR E8/Nach Besitzstand TVÖD	1,000	VK1A/VERWA	E9		1,000	E9	1,000	VK1A/VERWA	E9		-	
05675	Sachbearbeiter(in) ku-Vermerk ! TGR E8/Nach Besitzstand TVÖD	1,000	VK1A/VERWA	E9		1,000	E9	1,000	VK1A/VERWA	E9		-	
00011	Sachbearbeiter(in) Stadtverwaltungshauptsekretär(in)	1,000		A8		1,000	A8	1,000		A8		-	
01991	SB(in) Landesblindengeld/Unterhaltssich.	0,927	VK1A/VERWA	E8		0,925	E8	1,000	VK1A/VERWA	E8		-	
01662	Sozialarbeiter(in)/-pädagog(e/in)	1,000	TVÖD/SUE	S11		1,000	S11B	1,000	TVÖD/SUE	S11B		-	
08002	Sozialarbeiter(in)/-pädagog(e/in)							1,000	TVÖD/SUE	S11B		-	Neueinricht.
02025	Sozialarbeiter(in)/-pädagog(e/in)	0,928	TVÖD/SUE	S11		0,925	S11B	1,000	TVÖD/SUE	S11B		-	
05744	Sozialarbeiter(in)/-pädagog(e/in)	0,926	TVÖD/SUE	S11		0,925	S11B	1,000	TVÖD/SUE	S11B		-	
SUMME:		VZAE:	Stellen:			VZAE:		VZAE:	Stellen:				
50 Fachdienst Soziales		58,287	60			52,313		61,500	62				

Stell. Nr.	Stellenbezeichnung	STELLENPLAN 2016				IST per 30.06.2016		STELLENPLAN 2017				*ATZ-Verlauf* Arbeitsphase Freiphase	Bemerkung
		SOLL - Bewertung				Anz.	Gruppe	SOLL - Bewertung					
		Anz.	FallgKat.	TarGr	FallGr	Anz.		Anz.	FallgKat.	TarGr	FallGr		
51	Jobcenter Schwerin (teilw. Refinanzier.)												
51.0.1	Büro der Geschäftsführung												
05677	Sekretär(in)	1,000	VK1A/VERWA	E5		1,000	E5	1,000	VK1A/VERWA	E5		-	
51.0.2	Controlling, Finanzen												
04060	Sachbearbeiter(in) Controlling, Finanzen	1,000	VK1A/VERWA	E10		0,975	E10	1,000	VK1A/VERWA	E10		-	
51.0.3	SGG - Widerspruchsstelle												
05681	SB(in) Widerspruchsbearbeitung	1,000	VK1A/VERWA	E9		0,750	E10	1,000	VK1A/VERWA	E9		-	
02803	SB(in) Geschäftszr. Widerspruchsbearb.	1,000	VK1A/VERWA	E5		1,000	E5	1,000	VK1A/VERWA	E5		-	
06366	SB Widerspruchsbearb./Klageverfahren Stadtverwaltungsamt (mann/-frau)	1,000		A11		1,000	A11	1,000		A11		-	
00373	SB(in) Widerspruchsbearbeitung	1,000	VK1A/VERWA	E9		0,875	E9	1,000	VK1A/VERWA	E9		-	
51.1	Markt & Integration												
00208	Bereichsleiter(in) u. stv. Geschäftsf.	1,000	VK1A/VERWA	E13		0,950	E13	1,000	VK1A/VERWA	E13		-	
51.1.1	Team AG / Träger 341												
04078	Mitarbeiter(in)	1,000	VK1A/VERWA	E5		1,000	E5	1,000	VK1A/VERWA	E5		-	
51.1.2	Eingangszone Team 311												
00150	Fachassistent(in)	1,000	VK1A/VERWA	E8		1,000	E8	1,000	VK1A/VERWA	E8		-	
04077	Fachassistent(in)	1,000	VK1A/VERWA	E8		1,000	E8	1,000	VK1A/VERWA	E8		-	
51.1.3	Arbeitsvermittlung Team 312												
00243	Teamleiter(in)	1,000	VK1A/VERWA	E11		1,000	E11	1,000	VK1A/VERWA	E11		-	
00312	Arbeitsvermittler(in)	1,000	VK1A/VERWA	E9		1,000	E9	1,000	VK1A/VERWA	E9		-	
03490	Arbeitsvermittler(in)	1,000	VK1A/VERWA	E9		1,000	E9	1,000	VK1A/VERWA	E9		-	
01627	Arbeitsvermittler(in)	1,000	VK1A/VERWA	E9		1,000	E9	1,000	VK1A/VERWA	E9		-	
02016	Arbeitsvermittler(in)	1,000	VK1A/VERWA	E9		1,000	E9	1,000	VK1A/VERWA	E9		-	
04093	Arbeitsvermittler(in)	1,000	VK1A/VERWA	E9		1,000	E9	1,000	VK1A/VERWA	E9		-	
04121	Arbeitsvermittler(in)	1,000	VK1A/VERWA	E9		1,000	E9	1,000	VK1A/VERWA	E9		-	
06340	Arbeitsvermittler(in) Stadtverwaltungsobersinspektor(in)	1,000		A10		0,000	A9 G.D.	1,000		A10		-	
06083	Arbeitsvermittler(in)	1,000	VK1A/VERWA	E9		1,000	E9	1,000	VK1A/VERWA	E9		-	
51.1.4	Arbeitsvermittlung Team 313												

Stell. Nr.	Stellenbezeichnung	STELLENPLAN 2016				IST per 30.06.2016		STELLENPLAN 2017				*ATZ-Verlauf*	Bemerkung
		SOLL - Bewertung				Anz.	Gruppe	SOLL - Bewertung				Arbeitsphase	
		Anz.	FallgKat.	TarGr	FallGr			Anz.	FallgKat.	TarGr	FallGr	Freiphase	
06084	Fallmanager(in)	0,975	VK1A/VERWA	E10		1,000	E10	1,000	VK1A/VERWA	E10		-	
01516	Arbeitsvermittler(in)	1,000	VK1A/VERWA	E9				1,000	VK1A/VERWA	E9		-	
04073	Arbeitsvermittler(in)	1,000	VK1A/VERWA	E9		1,000	E9	1,000	VK1A/VERWA	E9		-	
04095	Arbeitsvermittler(in)	1,000	VK1A/VERWA	E9		1,000	E9	1,000	VK1A/VERWA	E9		-	
04536	Arbeitsvermittler(in)	1,000	VK1A/VERWA	E9		1,000	E9	1,000	VK1A/VERWA	E9		-	
05672	Arbeitsvermittler(in)	1,000	VK1A/VERWA	E9		0,750	E9	1,000	VK1A/VERWA	E9		-	
00354	Arbeitsvermittler(in)	1,000	VK1A/VERWA	E9		1,000	E9	1,000	VK1A/VERWA	E9		-	
51.1.5 Arbeitsvermittlung Team 314													
00295	Arbeitsvermittler(in)	1,000	VK1A/VERWA	E9		1,000	E9	1,000	VK1A/VERWA	E9		-	
01629	Arbeitsvermittler(in)	1,000	VK1A/VERWA	E9		1,000	E9	1,000	VK1A/VERWA	E9		-	
01642	Arbeitsvermittler(in)	1,000	VK1A/VERWA	E9		1,000	E9	1,000	VK1A/VERWA	E9		-	
00355	Arbeitsvermittler(in)	1,000	VK1A/VERWA	E9		1,000	E9	1,000	VK1A/VERWA	E9		-	
05975	Arbeitsvermittler(in)	1,000	VK1A/VERWA	E9		1,000	E9	1,000	VK1A/VERWA	E9		-	
06094	Arbeitsvermittler(in)	1,000	VK1A/VERWA	E9		1,000	E9	1,000	VK1A/VERWA	E9		-	
51.1.6 gAG-S													
00190	Arbeitsvermittler(in) AGS	1,000	VK1A/VERWA	E9		1,000	E9	1,000	VK1A/VERWA	E9		-	
00274	Arbeitsvermittler(in) AGS	1,000	VK1A/VERWA	E9		1,000	E9	1,000	VK1A/VERWA	E9		-	
51.2 Arbeitnehmerleistung													
51.2.1 Arbeitnehmerleistung Team 330													
00388	Fachassistent(in)	0,925	VK1A/VERWA	E8		0,925	E8	1,000	VK1A/VERWA	E8		-	
05818	Fachassistent(in)	1,000	VK1A/VERWA	E8		1,000	E8	1,000	VK1A/VERWA	E8		-	
04112	Fachkraft	1,000	VK1A/VERWA	E9		1,000	E9	1,000	VK1A/VERWA	E9		-	
06147	Fachkraft	1,000	VK1A/VERWA	E9		1,000	E9	1,000	VK1A/VERWA	E9		-	
00339	Mitarbeiter(in)	1,000		A7				1,000		A7		-	
	Stadtverwaltungsoberssekretär(in)											-	
51.2.2 Arbeitnehmerleistung Team 331													
05827	Sachbearbeiter(in)	1,000	VK1A/VERWA	E9		1,000	E9	1,000	VK1A/VERWA	E9		-	
	ku-Vermerk ! TGR E8/Nach Besitzstand TVÖD											-	
04111	Fachassistent(in)	1,000	VK1A/VERWA	E8		1,000	E8	1,000	VK1A/VERWA	E8		-	
05662	Fachkraft	1,000	VK1A/VERWA	E9		1,000	E9	1,000	VK1A/VERWA	E9		-	
06361	Fachassistent(in)	1,000	VK1A/VERWA	E8		1,000	E8	1,000	VK1A/VERWA	E8		-	
04092	Fachkraft	1,000	VK1A/VERWA	E9		1,000	E9	1,000	VK1A/VERWA	E9		-	
06438	Fachkraft	1,000		A9 G.D.		1,000	A9 G.D.	1,000		A9 G.D.		-	
	Stadtverwaltungsinspektor(in)											-	
01626	Sachbearbeiter(in)	1,000	VK1A/VERWA	E9		1,000	E9	1,000	VK1A/VERWA	E9		-	
	ku-Vermerk ! TGR E8/Nach Besitzstand TVÖD											-	

Stell. Nr.	Stellenbezeichnung	STELLENPLAN 2016 SOLL - Bewertung				IST per 30.06.2016		STELLENPLAN 2017 SOLL - Bewertung				*ATZ-Verlauf* Arbeitsphase Freiphase	Bemerkung
		Anz.	FallgKat.	TarGr	FallGr	Anz.	Gruppe	Anz.	FallgKat.	TarGr	FallGr		
01610	Fachkraft Stadtverwaltungsinspektor(in)	1,000	VK1A/VERWA	E9		1,000	A9 G.D.	1,000		A9 G.D.		-	
04526	Fachassistent(in)	1,000	VK1A/VERWA	E8				1,000	VK1A/VERWA	E8		-	
51.2.3 Arbeitnehmerleistung Team 332													
01628	Teamleiter(in)	1,000	VK1A/VERWA	E11		1,000	E11	1,000	VK1A/VERWA	E11		-	
06362	Fachkraft	1,000	VK1A/VERWA	E9		1,000	E9	1,000	VK1A/VERWA	E9		-	
02789	Fachkraft	1,000	VK1A/VERWA	E9		1,000	E9	1,000	VK1A/VERWA	E9		-	
05766	Sachbearbeiter(in) ku-Vermerk ! TGR E8/Nach Besitzstand TVÖD	1,000	VK1A/VERWA	E9		1,000	E9	1,000	VK1A/VERWA	E9		-	
04109	Fachassistent(in)	1,000	VK1A/VERWA	E8		1,000	E8	1,000	VK1A/VERWA	E8		-	
51.2.4 Arbeitnehmerleistung Team 333													
01637	Teamleiter(in)	1,000	VK1A/VERWA	E11		1,000	E11	1,000	VK1A/VERWA	E11		-	
01623	Sachbearbeiter(in) ku-Vermerk ! TGR E8/Nach Besitzstand TVÖD	1,000	VK1A/VERWA	E9		1,000	E9	1,000	VK1A/VERWA	E9		-	
01636	Fachkraft	1,000	VK1A/VERWA	E9		1,000	E9	1,000	VK1A/VERWA	E9		-	
01631	Fachkraft	1,000	VK1A/VERWA	E9		1,000	E9	1,000	VK1A/VERWA	E9		-	
01630	Fachkraft	1,000	VK1A/VERWA	E9		0,925	E9	1,000	VK1A/VERWA	E9		-	
00384	Fachassistent(in)	1,000	VK1A/VERWA	E8		0,925	E8	1,000	VK1A/VERWA	E8		-	
01646	Fachkraft	1,000	VK1A/VERWA	E9		1,000	E9	1,000	VK1A/VERWA	E9		-	
SUMME:		VZAE:	Stellen:			VZAE:		VZAE:	Stellen:				
51 Jobcenter Schwerin (teilw. Refinanzier.)		59,900	60			55,075		60,000	60				

Stell. Nr.	Stellenbezeichnung	STELLENPLAN 2016				IST per		STELLENPLAN 2017				*ATZ-Verlauf* Arbeitsphase Freiphase	Bemerkung
		SOLL - Bewertung				30.06.2016		SOLL - Bewertung					
		Anz.	FallgKat.	TarGr	FallGr	Anz.	Gruppe	Anz.	FallgKat.	TarGr	FallGr		
32 Fachdienst Ordnung													
04131	Leiter(in)	0,925	VK1A/VERWA	E13		0,925	E13	1,000	VK1A/VERWA	E13		-	
04133	Geschäftsstelle Sekretär(in)	1,000	VK1A/VERWA	E6		1,000	E6	1,000	VK1A/VERWA	E6		-	
00024	SB Veranstaltungsmanagement	1,000	VK1A/VERWA	E9		0,925	E9	1,000	VK1A/VERWA	E9		-	
06429	Sachbearbeiter(in) Stadtverwaltungsinspektor(in)	1,000		A10		1,000	E9	1,000	VK1A/VERWA	E9		-	
32.1 FG Ordnungsbehördliche Angelegenheiten													
01997	Leiter(in)	0,926	VK1A/VERWA	E11		0,925	E11	1,000	VK1A/VERWA	E11		-	
05724	Sachbearbeiter(in)	1,000	VK1A/VERWA	E9		1,000	E8	1,000	VK1A/VERWA	E8		-	
00305	Sachbearbeiter(in)	1,000	VK1A/VERWA	E8		1,000	E8	1,000	VK1A/VERWA	E8		-	
00309	Sachbearbeiter(in)	1,000	VK1A/VERWA	E8		1,000	E8	1,000	VK1A/VERWA	E8		-	
03707	Sachbearbeiter(in) Stadtverwaltungsamtsinspektor(in)	1,000		A9 M.D.		1,000	A9 M.D.	1,000		A9 M.D.		-	
00352	Sachbearbeiter(in) Autowracks ku-Vermerk ! TGR E8/Nach Besitzstand TVÖD	1,000	VK1A/VERWA	E9		1,000	E9	1,000	VK1A/VERWA	E9		-	
32.1.1 Bußgeldstelle													
00447	Leiter(in) Stadtverwaltungsoberspektor(in)	1,000		A10		1,000	A9 G.D.	1,000		A10		-	
00006	SB fließender und ruhender Verkehr	0,925	VK1A/VERWA	E8		0,000	E8	1,000	VK1A/VERWA	E8		-	
00400	SB fließender und ruhender Verkehr	1,000	VK1A/VERWA	E8		1,000	E8	1,000	VK1A/VERWA	E8		-	
00401	SB fließender und ruhender Verkehr	1,000	VK1A/VERWA	E8		1,000	E8	1,000	VK1A/VERWA	E8		-	
00403	SB fließender und ruhender Verkehr	1,000	VK1A/VERWA	E8		0,950	E8	1,000	VK1A/VERWA	E8		-	
00405	SB fließender und ruhender Verkehr	0,925	VK1A/VERWA	E8		0,750	E8	1,000	VK1A/VERWA	E8		-	
00407	SB fließender und ruhender Verkehr	1,000	VK1A/VERWA	E8		1,000	E8	1,000	VK1A/VERWA	E8		-	
04146	SB fließender und ruhender Verkehr Stadtverwaltungshauptsekretär(in)	1,000		A8		0,850	A8	1,000		A8		-	
05985	SB fließender und ruhender Verkehr Stadtverwaltungshauptsekretär(in)	1,000		A8		1,000	A8	1,000		A8		-	
06024	SB fließender und ruhender Verkehr	1,000	VK1A/VERWA	E8		1,000	E8	1,000	VK1A/VERWA	E8		-	
06509	SB fließender und ruhender Verkehr	1,000	VK1A/VERWA	E8		0,000	E8	1,000	VK1A/VERWA	E8		-	
05803	SB fließender und ruhender Verkehr	0,925	VK1A/VERWA	E8		0,925	E8	1,000	VK1A/VERWA	E8		-	
03690	SB fließender und ruhender Verkehr	1,000	VK1A/VERWA	E8		1,000	E8	1,000	VK1A/VERWA	E8		-	
00406	SB fließender und ruhender Verkehr	1,000	VK1A/VERWA	E8		1,000	E8	1,000	VK1A/VERWA	E8		-	
00398	Sachbearbeiter(in)	1,000	VK1A/VERWA	E8		1,000	E8	1,000	VK1A/VERWA	E8		-	
06297	Mitarbeiter(in)	1,000	VK1A/VERWA	E6		1,000	E6	1,000	VK1A/VERWA	E6		-	
00527	Mitarbeiter(in)	1,000	VK1A/VERWA	E6		1,000	E6	1,000	VK1A/VERWA	E6		-	
00382	Mitarbeiter(in)	0,925	VK1A/VERWA	E5		0,925	E5	1,000	VK1A/VERWA	E5		-	
00420	Mitarbeiter(in)	1,000	VK1A/VERWA	E3		1,000	E4	1,000	VK1A/VERWA	E3		-	
00404	SB Fahrverbote /Vollstreckung	1,000	VK1A/VERWA	E6		1,000	E6	1,000	VK1A/VERWA	E6		-	
00408	SB Fahrverbote /Vollstreckung	0,500	VK1A/VERWA	E6		0,500	E6	0,500	VK1A/VERWA	E6		-	

Stell. Nr.	Stellenbezeichnung	STELLENPLAN 2016				IST per 30.06.2016		STELLENPLAN 2017				*ATZ-Verlauf* Arbeitsphase Freiphase	Bemerkung
		SOLL - Bewertung				Anz.	Gruppe	SOLL - Bewertung					
		Anz.	FallgKat.	TarGr	FallGr	Anz.	Gruppe	Anz.	FallgKat.	TarGr	FallGr		
32.2 FG Gewerbeangelegenheiten													
04123	Leiter(in) Stadtverwaltungsamts(rat/-rätin)	1,000		A12		1,000	A12	1,000		A12		-	
00454	Sachbearbeiter(in) Heimaufsicht Stadtverwaltungsamt(mann/-frau)	1,000		A11		1,000	A12	1,000		A11		-	
00442	Sachbearbeiter(in) ku-Vermerk ! TGR E8/nach Besitzstand TVÖD	1,000	VK1A/VERWA	E9		0,500	E9	1,000	VK1A/VERWA	E9		-	
00443	Sachbearbeiter(in)	0,925	VK1A/VERWA	E8		0,925	E8	1,000	VK1A/VERWA	E8		-	
00444	Sachbearbeiter(in)	1,000	VK1A/VERWA	E8		0,875	E8	1,000	VK1A/VERWA	E8		-	
00446	Sachbearbeiter(in)	0,925	VK1A/VERWA	E8		0,925	E8	1,000	VK1A/VERWA	E8		-	
00301	Sachbearbeiter(in)	1,000	VK1A/VERWA	E8		1,000	E8	1,000	VK1A/VERWA	E8		-	
32.2.1 Ordnungsdienst													
00351	Leiter(in)	1,000	VK1A/VERWA	E9		1,000	E9	1,000	VK1A/VERWA	E9		-	
00359	MA Zentrale Arbeitsgruppe ErsSt in 90.97	1,000	VK1A/VERWA	E5		1,000	E8	1,000	VK1A/VERWA	E8		-	
02314	Mitarbeiter(in) Zentrale Arbeitsgruppe	1,000	VK1A/VERWA	E5		1,000	E8	1,000	VK1A/VERWA	E8		-	
04271	Außendienstmitarbeiter(in)	1,000	VK1A/VERWA	E8		1,000	E8	1,000	VK1A/VERWA	E8		-	
06025	Außendienstmitarbeiter(in)	1,000	VK1A/VERWA	E8		1,000	E8	1,000	VK1A/VERWA	E8		-	
00110	AußendMA ErsSt 6420 in 90.97	1,000	VK1A/VERWA	E8		1,000	E8	1,000	VK1A/VERWA	E8		-	
00372	Außendienstmitarbeiter(in)	1,000	VK1A/VERWA	E8		1,000	E8	1,000	VK1A/VERWA	E8		-	
00358	Außendienstmitarbeiter(in)	1,000	VK1A/VERWA	E8		1,000	E8	1,000	VK1A/VERWA	E8		-	
00365	Außendienstmitarbeiter(in)	1,000	VK1A/VERWA	E8		1,000	E8	1,000	VK1A/VERWA	E8		-	
00366	Außendienstmitarbeiter(in)	1,000	VK1A/VERWA	E8		1,000	E8	1,000	VK1A/VERWA	E8		-	
00368	Außendienstmitarbeiter(in)	0,500	VK1A/VERWA	E8		0,750	E9	0,500	VK1A/VERWA	E8		-	
00357	Außendienstmitarbeiter(in)	1,000	VK1A/VERWA	E8		1,000	E8	1,000	VK1A/VERWA	E8		-	
00389	Außendienstmitarbeiter(in)	1,000	VK1A/VERWA	E8		1,000	E8	1,000	VK1A/VERWA	E8		-	
00394	AußendMA ErsSt 7595 in 90.97	1,000	VK1A/VERWA	E8		1,000	E8	1,000	VK1A/VERWA	E8		-	
00396	Außendienstmitarbeiter(in)	1,000	VK1A/VERWA	E8		1,000	E8	1,000	VK1A/VERWA	E8		-	
01656	Außendienstmitarbeiter(in)	1,000	VK1A/VERWA	E8		1,000	E8	1,000	VK1A/VERWA	E8		-	
02223	Außendienstmitarbeiter(in)	1,000	VK1A/VERWA	E8		1,000	E8	1,000	VK1A/VERWA	E8		-	
02481	Außendienstmitarbeiter(in)	1,000	VK1A/VERWA	E8		1,000	E8	1,000	VK1A/VERWA	E8		-	
03531	Außendienstmitarbeiter(in)	1,000	VK1A/VERWA	E8		1,000	E8	1,000	VK1A/VERWA	E8		-	
03583	Außendienstmitarbeiter(in)	1,000	VK1A/VERWA	E8		1,000	E8	1,000	VK1A/VERWA	E8		-	
03670	Außendienstmitarbeiter(in)	1,000	VK1A/VERWA	E8		1,000	E8	1,000	VK1A/VERWA	E8		-	
03710	Außendienstmitarbeiter(in)	1,000	VK1A/VERWA	E8		1,000	E8	1,000	VK1A/VERWA	E8		-	
03740	AußendMA ErsSt 6421 in 90.97	1,000	VK1A/VERWA	E8		1,000	E8	1,000	VK1A/VERWA	E8		-	
06511	Außendienstmitarbeiter(in)	1,000	VK1A/VERWA	E8		1,000	E8	1,000	VK1A/VERWA	E8		-	
06512	Außendienstmitarbeiter(in)	1,000	VK1A/VERWA	E8		1,000	E8	1,000	VK1A/VERWA	E8		-	
06513	Außendienstmitarbeiter(in)	1,000	VK1A/VERWA	E8		1,000	E8	1,000	VK1A/VERWA	E8		-	
06514	Außendienstmitarbeiter(in)	1,000	VK1A/VERWA	E8		1,000	E8	1,000	VK1A/VERWA	E8		-	
06515	Außendienstmitarbeiter(in)	1,000	VK1A/VERWA	E8		1,000	E8	1,000	VK1A/VERWA	E8		-	
06516	Außendienstmitarbeiter(in)	1,000	VK1A/VERWA	E8		1,000	E8	1,000	VK1A/VERWA	E8		-	
06517	Außendienstmitarbeiter(in)	1,000	VK1A/VERWA	E8		0,750	E8	1,000	VK1A/VERWA	E8		-	

Stell. Stellenbezeichnung Nr.	STELLENPLAN 2016 SOLL - Bewertung				IST per 30.06.2016		STELLENPLAN 2017 SOLL - Bewertung				*ATZ-Verlauf*	Bemerkung
	Anz.	FallgKat.	TarGr	FallGr	Anz.	Gruppe	Anz.	FallgKat.	TarGr	FallGr	Arbeitsphase Freiphase	
08017 Außendienstmitarbeiter(in)							1,000	VK1A/VERWA	E8		-	Neueinricht. nach:61.1.3
00261 Außendienstmitarbeiter(in)	1,000	VK1A/VERWA	E8								-	
SUMME:	VZAE:	Stellen:			VZAE:		VZAE:	Stellen:				
32 Fachdienst Ordnung	67,401	69			63,400		68,000	69				

Stell. Nr.	Stellenbezeichnung	STELLENPLAN 2016				IST per		STELLENPLAN 2017				*ATZ-Verlauf* Arbeitsphase Freiphase	Bemerkung
		SOLL - Bewertung				30.06.2016		SOLL - Bewertung					
		Anz.	FallgKat.	TarGr	FallGr	Anz.	Gruppe	Anz.	FallgKat.	TarGr	FallGr		
36 Fachdienst Umwelt													
04568	Leiter(in) Stadtverwaltungsob(er)er(rat/-rätin)	1,000	VK1A/VERWA	E14		1,000	E13	1,000	VK1A/VERWA	E14		-	
36.1 Fachgruppe Wasser- und Bodenschutz													
06467	Leiter(in)	1,000	VK1A/TECHN	E13		0,925	E10	1,000	VK1A/TECHN	E12		-	
00125	Sachbearbeiter(in) Stadtverwaltungsamtsinspektor(in)	1,000		A9 M.D.		0,813	A9 M.D.	1,000		A9 M.D.		-	
04600	Sachbearbeiter(in) Stadtverwaltungsob(er)erinspektor(in)	1,000	VK1A/VERWA	E9				1,000		A10		-	
05989	Sachbearbeiter(in) ku-Vermerk ! TGR E8/Nach Besitzstand TVÖD	0,750	VK1A/VERWA	E9		0,750	E9	1,000	VK1A/VERWA	E9		-	
04577	Techn. SB ErsSt 7768 in 90.97	1,000	VK1A/TECHN	E10		1,000	E10	1,000	VK1A/TECHN	E10		-	
04607	Techn. Sachbearbeiter(in)	1,000	VK1A/TECHN	E11		1,000	E11	1,000	VK1A/TECHN	E11		-	
04050	Techn. Sachbearbeiter(in)	1,000	VK1A/TECHN	E10		1,000	E10	1,000	VK1A/TECHN	E10		-	
04608	Techn. Sachbearbeiter(in)	1,000	VK1A/TECHN	E10				1,000	VK1A/TECHN	E10		-	
05769	Techn. Sachbearbeiter(in)	1,000	VK1A/TECHN	E10				1,000	VK1A/TECHN	E10		-	
04611	Sachbearbeiter(in) kW-Vermerk: 31.12.2018	1,000	VK1A/VERWA	E9		0,750	E9	1,000	VK1A/VERWA	E9		-	
36.2 FG Naturschutz und Landschaftspflege													
04587	Sachbearbeiter(in)	0,925	VK1A/VERWA	E11		0,925	E11	1,000	VK1A/VERWA	E11		-	
04594	Techn. Sachbearbeiter(in)	1,000	VK1A/TECHN	E10		0,000	E10	1,000	VK1A/TECHN	E10		-	
						0,875	E10						
06055	Techn. Sachbearbeiter(in)	1,000	VK1A/VERWA	E13				1,000	VK1A/TECHN	E10		-	
04585	Sachbearbeiter(in)	0,750	VK1A/TECHN	E10		0,750	E10	1,000	VK1A/TECHN	E10		-	
04586	Techn. Sachbearbeiter(in)	0,750	VK1A/TECHN	E10		0,750	E10	1,000	VK1A/TECHN	E10		-	
04588	Sachbearbeiter(in)	0,925	VK1A/TECHN	E11		0,925	E11	1,000	VK1A/TECHN	E11		-	
05957	Techn. Sachbearbeiter(in)	0,925	VK1A/TECHN	E11		0,925	E11	1,000	VK1A/TECHN	E11		-	
36.3 FG Immissionsschutz und Umweltplanung													
05986	Leiter(in)	1,000	VK1A/TECHN	E10				1,000	VK1A/TECHN	E11		-	
04573	TechnSB Immiss.-sch. ErsSt 7465 in 90.97	1,000	VK1A/TECHN	E11		0,925	E11	1,000	VK1A/TECHN	E11		-	
04570	Techn. Sachbearbeiter(in) Immissionssch.	1,000	VK1A/TECHN	E10		1,000	E10	1,000	VK1A/TECHN	E10		-	
04575	Sachbearbeiter(in)	0,925	VK1A/VERWA	E9		0,925	E9	1,000	VK1A/VERWA	E9		-	
04599	SB Klimaschutz u. Projekte	1,000	VK1A/TECHN	E10		1,000	E10	1,000	VK1A/TECHN	E10		-	
36.1 FG TechnUmweltsch,Unt.Wb.,Altlast. (alt)													
36.1.1 Umweltplanung, Immissionsschutz (alt)													

Stell. Nr.	Stellenbezeichnung	STELLENPLAN 2016				IST per		STELLENPLAN 2017				*ATZ-Verlauf* Arbeitsphase Freiphase	Bemerkung
		SOLL - Bewertung				30.06.2016		SOLL - Bewertung					
		Anz.	FallgKat.	TarGr	FallGr	Anz.	Gruppe	Anz.	FallgKat.	TarGr	FallGr		
36.1.2	Gewässerschutz, Altlasten (alt)												
36.1.3	Wasserbehördl. Gen., Wasserverkehr (alt)												
SUMME:		VZAE:		Stellen:		VZAE:		VZAE:		Stellen:			
36 Fachdienst Umwelt		21,950		23		16,238		23,000		23			

Stell. Nr.	Stellenbezeichnung	STELLENPLAN 2016				IST per 30.06.2016		STELLENPLAN 2017				*ATZ-Verlauf* Arbeitsphase Freiphase	Bemerkung
		SOLL - Bewertung				Anz.	Gruppe	SOLL - Bewertung					
		Anz.	FallgKat.	TarGr	FallGr	Anz.	Gruppe	Anz.	FallgKat.	TarGr	FallGr		
37 Fachdienst Feuerwehr und Rettungsdienst													
00463	Leiter(in) Stadtbranddirektor(in) teilweise Refinanzierung	1,000		A15		1,000	A13 H.D.	1,000		A15		-	
00598	Assistenz ErsSt 7473 in 90.97	1,000	VK1A/VERWA	E8		1,000	E8	1,000	VK1A/VERWA	E8		-	
07913	Sachbearbeiter(in) Qualitätsmanagement teilweise Refinanzierung	1,000	VK1A/VERWA	E9		1,000	E8	1,000	VK1A/VERWA	E9		-	
37.01 Rettungsdienstschule (vollst. Refin.)													
00585	Leiter(in) RD-Schule	1,000	VK1A/VERWA	E11		1,000	E11	1,000	VK1A/VERWA	E11		-	
07763	Pädagoge/(in) RD-Schule	1,000	VK1A/VERWA	E11		1,000	E5	1,000	VK1A/VERWA	E11		-	
07914	Pädagoge/(in) RD-Schule	1,000	VK1A/VERWA	E11		1,000		1,000	VK1A/VERWA	E11		-	
07079	Sachbearbeiter(in) RD-Schule	1,000	VK1A/VERWA	E6		1,000	E6	1,000	VK1A/VERWA	E6		-	
37.02 Kampfmittelbeseitigung													
07475	Leiter(in) Stabstelle Stadtbrandamts(rat/-rätin)	1,000		A12		1,000	A12	1,000		A12		-	
37.1 Fachgruppe Logistik und Technik													
00576	Leiter(in) Stadtbrandamts(rat/-rätin) teilweise Refinanzierung	1,000		A12		1,000	A12	1,000		A12		-	
37.1.1 Logistik													
00467	Leiter(in) teilweise Refinanzierung	0,926	VK1A/VERWA	E9		0,925	E9	1,000	VK1A/VERWA	E9		-	
00052	SB Haushalt / KL-Rechnung / Inventur teilweise Refinanzierung	0,927	VK1A/VERWA	E8		0,925	E8	1,000	VK1A/VERWA	E8		-	
08014	SB Entgelte/interne Dienste teilweise Refinanzierung							1,000	VK1A/VERWA	E8		-	Neueinricht.
06416	SB Entgelte Oberbrandmeister(in) vollständige Refinanzierung	1,000		A8		1,000	A8	1,000		A8		-	
37.1.2 Technik													
00577	Leiter(in) Stadtbrandamt (mann/-frau) teilweise Refinanzierung	1,000		A11		1,000	A10	1,000		A11		-	

Stell. Nr.	Stellenbezeichnung	STELLENPLAN 2016				IST per 30.06.2016		STELLENPLAN 2017				*ATZ-Verlauf* Arbeitsphase Freiphase	Bemerkung
		SOLL - Anz.	Bewertung - FallgKat.	TarGr	FallGr	Anz.	Gruppe	SOLL - Anz.	Bewertung - FallgKat.	TarGr	FallGr		
00578	Sachbearbeiter(in) Hauptbrandmeister(in)	1,000		A9 M.D.		1,000 A9 M.D.	1,000		A9 M.D.		-		
00478	Sachbearbeiter(in) Oberbrandmeister(in) teilweise Refinanzierung	1,000		A8		1,000 A8	1,000		A8		-		
06415	Sachbearbeiter(in) Brandmeister(in)	1,000		A7		1,000 A7	1,000		A7		-		
00587	Sachbearbeiter(in) / Laufbahnwechsel Oberbrandmeister(in)	1,000		A8		1,000 A8	1,000		A8		-		
37.2 Fachgruppe Gefahrenabwehr													
00570	Leiter(in) Stadtbrandoberamts(rat/-rätin) teilweise Refinanzierung	1,000		A13 G.D.		1,000 A10	1,000		A13 G.D.		-		
37.2.1 Aus-und Fortbildung/Freiwillige Feuerwehr													
00469	Sachbearbeiter(in) Stadtbrandamt(mann/-frau)	1,000		A11		1,000 A11	1,000		A11		-		
00571	Sachbearbeiter(in) Aus- und Fortbildung Stadtbrandamt(mann/-frau)	1,000		A11		1,000 A11	1,000		A11		-		
37.2.2 Wache													
00574	Leiter(in) Stadtbrandamt(mann/-frau) teilweise Refinanzierung	1,000		A11		1,000 A11	1,000		A11		-		
00582	Sachbearbeiter(in) Rettungsdienst Hauptbrandmeister(in) vollständige Refinanzierung	1,000		A9 M.D.		1,000 A9 M.D.	1,000		A9 M.D.Z		-		
37.2.2.1 Wachabteilungen													
00477	Wachabteilungsführer(in) Stadtbrandoberinspektor(in)	1,000		A10		1,000 A9 M.D.	1,000		A10		-		
00513	Wachabteilungsführer(in) Stadtbrandoberinspektor(in)	1,000		A10		1,000 A9 G.D.	1,000		A10		-		
00474	stellv. Wachabteilungsführer(in) Hauptbrandmeister(in)	1,000		A9 M.D.		1,000 A9 M.D.	1,000		A9 M.D.Z		-		
00479	stellv. Wachabteilungsführer(in) Hauptbrandmeister(in)	1,000		A9 M.D.		1,000 A9 M.D.	1,000		A9 M.D.Z		-		
00476	stellv. Wachabteilungsführer(in) Hauptbrandmeister(in)	1,000		A9 M.D.		1,000 A9 M.D.	1,000		A9 M.D.Z		-		
00480	Gruppenführer(in) Hauptbrandmeister(in)	1,000		A9 M.D.		1,000 A9 M.D.	1,000		A9 M.D.		-		

Stell. Nr.	Stellenbezeichnung	STELLENPLAN 2016				IST per 30.06.2016		STELLENPLAN 2017				*ATZ-Verlauf* Arbeitsphase Freiphase	Bemerkung	
		SOLL - Bewertung				Anz.	Gruppe	SOLL - Bewertung						
		Anz.	FallgKat.	TarGr	FallGr	Anz.	Gruppe	Anz.	FallgKat.	TarGr	FallGr			
00482	Gruppenführer(in) Hauptbrandmeister(in)	1,000		A9	M.D.	1,000	A8	1,000		A9	M.D.		-	
00483	Gruppenführer(in) Hauptbrandmeister(in)	1,000		A9	M.D.	1,000	A9 M.D.	1,000		A9	M.D.		-	
00486	Gruppenführer(in) Hauptbrandmeister(in)	1,000		A9	M.D.	1,000	A9 M.D.	1,000		A9	M.D.		-	
00487	Gruppenführer(in) Hauptbrandmeister(in)	1,000		A9	M.D.	1,000	A9 M.D.	1,000		A9	M.D.		-	
00488	Gruppenführer(in) Hauptbrandmeister(in)	1,000		A9	M.D.	1,000	A9 M.D.	1,000		A9	M.D.		-	
00489	Gruppenführer(in) Hauptbrandmeister(in)	1,000		A9	M.D.	1,000	A9 M.D.	1,000		A9	M.D.		-	
00503	Gruppenführer(in) Hauptbrandmeister(in)	1,000		A9	M.D.	1,000	A9 M.D.	1,000		A9	M.D.		-	
00526	Gruppenführer(in) Hauptbrandmeister(in) vollständige Refinanzierung	1,000		A9	M.D.	1,000	A9 M.D.	1,000		A9	M.D.		-	
00552	Gruppenführer(in) Hauptbrandmeister(in)	1,000		A9	M.D.	1,000	A9 M.D.	1,000		A9	M.D.		-	
00560	Gruppenführer(in) Hauptbrandmeister(in) vollständige Refinanzierung	1,000		A9	M.D.	1,000	A9 M.D.	1,000		A9	M.D.		-	
07927	Gruppenführer(in) Hauptbrandmeister(in)	1,000		A9	M.D.	1,000	A8	1,000		A9	M.D.		-	
00484	Fahrzeugführer(in) Oberbrandmeister(in)	1,000		A8		1,000	A7	1,000		A8			-	
00492	Fahrzeugführer(in) Oberbrandmeister(in)	1,000		A8		1,000	A7	1,000		A8			-	
00493	Fahrzeugführer(in) Oberbrandmeister(in) vollständige Refinanzierung	1,000		A8		1,000	A8	1,000		A8			-	
00494	Fahrzeugführer(in) Oberbrandmeister(in) vollständige Refinanzierung	1,000		A8		1,000	A8	1,000		A8			-	
00495	Fahrzeugführer(in) Oberbrandmeister(in)	1,000		A8		1,000	A8	1,000		A8			-	
00496	Fahrzeugführer(in) Oberbrandmeister(in)	1,000		A8		1,000	A8	1,000		A8			-	
00497	Fahrzeugführer(in) Oberbrandmeister(in)	1,000		A8		1,000	A8	1,000		A8			-	
00498	Fahrzeugführer(in) Oberbrandmeister(in)	1,000		A8		1,000	A8	1,000		A8			-	
00501	Fahrzeugführer(in) Oberbrandmeister(in)	1,000		A8		1,000	A8	1,000		A8			-	
00502	Fahrzeugführer(in) Oberbrandmeister(in)	1,000		A8		1,000	A8	1,000		A8			-	

Stell. Nr.	Stellenbezeichnung	STELLENPLAN 2016				IST per 30.06.2016		STELLENPLAN 2017				*ATZ-Verlauf* Arbeitsphase Freiphase	Bemerkung	
		SOLL - Bewertung		TarGr	FallGr	Anz.	Gruppe	SOLL - Bewertung		FallGr				
Anz.	FallKat.	Anz.	FallKat.					Anz.	FallKat.		TarGr	FallGr		
00504	Fahrzeugführer(in) Oberbrandmeister(in)	1,000		A8			1,000	A8	1,000		A8		-	
00505	Fahrzeugführer(in) Oberbrandmeister(in)	1,000		A8			1,000	A7	1,000		A8		-	
00506	Fahrzeugführer(in) Oberbrandmeister(in) vollständige Refinanzierung	1,000		A8			1,000	A8	1,000		A8		-	
00507	Fahrzeugführer(in) Oberbrandmeister(in)	1,000		A8			1,000	A8	1,000		A8		-	
00508	Fahrzeugführer(in) Oberbrandmeister(in)	1,000		A8			1,000	A8	1,000		A8		-	
00509	Fahrzeugführer(in) Oberbrandmeister(in)	1,000		A8			1,000	A8	1,000		A8		-	
00510	Fahrzeugführer(in) Oberbrandmeister(in)	1,000		A8			1,000	A8	1,000		A8		-	
00511	Fahrzeugführer(in) Oberbrandmeister(in)	1,000		A8			1,000	A8	1,000		A8		-	
00515	Fahrzeugführer(in) Oberbrandmeister(in)	1,000		A8			1,000	A7	1,000		A8		-	
00516	Fahrzeugführer(in) Oberbrandmeister(in)	1,000		A8			1,000	A8	1,000		A8		-	
00519	Fahrzeugführer(in) Oberbrandmeister(in)	1,000		A8			1,000	A8	1,000		A8		-	
00521	Fahrzeugführer(in) Oberbrandmeister(in)	1,000		A8			1,000	A8	1,000		A8		-	
00525	Fahrzeugführer(in) Oberbrandmeister(in)	1,000		A8			1,000	A8	1,000		A8		-	
00562	Fahrzeugführer(in) Oberbrandmeister(in)	1,000		A8			1,000	A8	1,000		A8		-	
00491	Fahrzeugführer(in) Oberbrandmeister(in) vollständige Refinanzierung	1,000		A8			1,000	A8	1,000		A8		-	
00499	Fahrzeugführer(in) Oberbrandmeister(in) vollständige Refinanzierung	1,000		A8			1,000	A8	1,000		A8		-	
00500	Fahrzeugführer(in) Oberbrandmeister(in)	1,000		A8			1,000	A8	1,000		A8		-	
00512	Fahrzeugführer(in) Oberbrandmeister(in) vollständige Refinanzierung	1,000		A8			1,000	A8	1,000		A8		-	
00514	Fahrzeugführer(in) Oberbrandmeister(in) vollständige Refinanzierung	1,000		A8			1,000	A8	1,000		A8		-	
00517	Fahrzeugführer(in) Oberbrandmeister(in)	1,000		A8			1,000	A8	1,000		A8		-	

Stell. Nr.	Stellenbezeichnung	STELLENPLAN 2016				IST per		STELLENPLAN 2017				*ATZ-Verlauf* Arbeitsphase Freiphase	Bemerkung
		SOLL - Bewertung				30.06.2016		SOLL - Bewertung					
		Anz.	FallgKat.	TarGr	FallGr	Anz.	Gruppe	Anz.	FallgKat.	TarGr	FallGr		
00518	Fahrzeugführer(in) Oberbrandmeister(in) vollständige Refinanzierung	1,000		A8		1,000	A8	1,000		A8		-	
00523	Fahrzeugführer(in) Oberbrandmeister(in)	1,000		A8		1,000	A8	1,000		A8		-	
00524	Fahrzeugführer(in) Oberbrandmeister(in) vollständige Refinanzierung	1,000		A8		1,000	A8	1,000		A8		-	
00548	Fahrzeugführer(in) Oberbrandmeister(in) vollständige Refinanzierung	1,000		A8		1,000	A8	1,000		A8		-	
00556	Fahrzeugführer(in) Oberbrandmeister(in)	1,000		A8		1,000	A7	1,000		A8		-	
00561	Fahrzeugführer(in) Oberbrandmeister(in) vollständige Refinanzierung	1,000		A8		1,000	A8	1,000		A8		-	
00563	Fahrzeugführer(in) Oberbrandmeister(in)	1,000		A8		1,000	A8	1,000		A8		-	
00566	Fahrzeugführer(in) Oberbrandmeister(in)	1,000		A8		1,000	A8	1,000		A8		-	
00568	Fahrzeugführer(in) Oberbrandmeister(in)	1,000		A8		1,000	A8	1,000		A8		-	
00584	Fahrzeugführer(in) Oberbrandmeister(in)	1,000		A8				1,000		A8		-	
00588	Fahrzeugführer(in) Oberbrandmeister(in) vollständige Refinanzierung	1,000		A8				1,000		A8		-	
00589	Fahrzeugführer(in) Oberbrandmeister(in)	1,000		A8		1,000	A8	1,000		A8		-	
00590	Fahrzeugführer(in) Oberbrandmeister(in) vollständige Refinanzierung	1,000		A8		1,000	A8	1,000		A8		-	
00593	Fahrzeugführer(in) Oberbrandmeister(in) vollständige Refinanzierung	1,000		A8		1,000	A8	1,000		A8		-	
00594	Fahrzeugführer(in) Oberbrandmeister(in) vollständige Refinanzierung	1,000		A8		1,000	A8	1,000		A8		-	
00595	Fahrzeugführer(in) Oberbrandmeister(in)	1,000		A8		1,000	A8	1,000		A8		-	
05967	Fahrzeugführer(in) Oberbrandmeister(in)	1,000		A8		1,000	A8	1,000		A8		-	
06285	Fahrzeugführer(in) Oberbrandmeister(in)	1,000		A8		1,000	A8	1,000		A8		-	
06292	Fahrzeugführer(in) Oberbrandmeister(in)	1,000		A8		1,000	A8	1,000		A8		-	

Stell. Nr.	Stellenbezeichnung	STELLENPLAN 2016				IST per 30.06.2016		STELLENPLAN 2017				*ATZ-Verlauf* Arbeitsphase Freiphase	Bemerkung
		SOLL - Bewertung		SOLL - Bewertung		Anz.	Gruppe	SOLL - Bewertung		SOLL - Bewertung			
		Anz.	FallgKat.	TarGr	FallGr	Anz.	Gruppe	Anz.	FallgKat.	TarGr	FallGr		
06349	Fahrzeugführer(in) Oberbrandmeister(in)	1,000		A8		1,000	A8	1,000		A8		-	
00481	Truppmann Brandmeister(in)	1,000		A7		1,000	A7	1,000		A7		-	
00528	Truppmann Brandmeister(in)	1,000		A7		1,000	A7	1,000		A7		-	
00529	Truppmann Brandmeister(in) Beamter auf Probe	1,000		A7		1,000	A7	1,000		A7		-	
00530	Truppmann Brandmeister(in)	1,000		A7		1,000	A7	1,000		A7		-	
00531	Truppmann Brandmeister(in)	1,000		A7				1,000		A7		-	
00532	Truppmann Brandmeister(in)	1,000		A7				1,000		A7		-	
00533	Truppmann Brandmeister(in) vollständige Refinanzierung	1,000		A7		1,000	A7	1,000		A7		-	
00534	Truppmann Brandmeister(in) vollständige Refinanzierung	1,000		A7		1,000	A7	1,000		A7		-	
00535	Truppmann Brandmeister(in) vollständige Refinanzierung	1,000		A7		1,000	A7	1,000		A7		-	
00536	Truppmann Brandmeister(in)	1,000		A7		1,000	A7	1,000		A7		-	
00537	Truppmann Brandmeister(in)	1,000		A7		1,000	A7	1,000		A7		-	
00540	Truppmann Brandmeister(in)	1,000		A7		1,000	A7	1,000		A7		-	
00541	Truppmann Brandmeister(in) Beamter auf Probe	1,000		A7		1,000	A7	1,000		A7		-	
00542	Truppmann Brandmeister(in)	1,000		A7		1,000	A7	1,000		A7		-	
00543	Truppmann Brandmeister(in)	1,000		A7		1,000	A7	1,000		A7		-	
00544	Truppmann Brandmeister(in)	1,000		A7		1,000	A7	1,000		A7		-	
00545	Truppmann Brandmeister(in) vollständige Refinanzierung	1,000		A7				1,000		A7		-	
00546	Truppmann Brandmeister(in) vollständige Refinanzierung	1,000		A7		1,000	A7	1,000		A7		-	

Stell. Nr.	Stellenbezeichnung	STELLENPLAN 2016				IST per 30.06.2016		STELLENPLAN 2017				*ATZ-Verlauf* Arbeitsphase Freiphase	Bemerkung
		SOLL - Bewertung		Bewertung		Anz.	Gruppe	SOLL - Bewertung		Bewertung			
		Anz.	FallgKat.	TarGr	FallGr	Anz.	Gruppe	Anz.	FallgKat.	TarGr	FallGr		
00547	Truppmann Brandmeister(in)	1,000		A7		1,000	A7	1,000		A7		-	
00550	Truppmann Brandmeister(in)	1,000		A7				1,000		A7		-	
00554	Truppmann Brandmeister(in) vollständige Refinanzierung	1,000		A7		1,000	A7	1,000		A7		-	
00555	Truppmann Brandmeister(in)	1,000		A7		1,000	A7	1,000		A7		-	
00557	Truppmann Brandmeister(in)	1,000		A7		1,000	A7	1,000		A7		-	
00558	Truppmann Brandmeister(in) vollständige Refinanzierung	1,000		A7		1,000	A7	1,000		A7		-	
00592	Truppmann Brandmeister(in)	1,000		A7		1,000	A7	1,000		A7		-	
05703	Truppmann Brandmeister(in)	1,000		A7		1,000	A7	1,000		A7		-	
05791	Truppmann Brandmeister(in) vollständige Refinanzierung	1,000		A7				1,000		A7		-	
05792	Truppmann Brandmeister(in) vollständige Refinanzierung	1,000		A7		1,000	A7	1,000		A7		-	
05964	Truppmann Brandmeister(in)	1,000		A7		1,000	A7	1,000		A7		-	
05966	Truppmann Brandmeister(in)	1,000		A7				1,000		A7		-	
06288	Truppmann Brandmeister(in) vollständige Refinanzierung	1,000		A7				1,000		A7		-	
06348	Truppmann Brandmeister(in)	1,000		A7		1,000	A7	1,000		A7		-	
06350	Truppmann Brandmeister(in)	1,000		A7		1,000	A7	1,000		A7		-	
06475	Truppmann Brandmeister(in)	1,000		A7		1,000	A7	1,000		A7		-	
06476	Truppmann Brandmeister(in)	1,000		A7		1,000	A7	1,000		A7		-	
06483	Truppmann Brandmeister(in)	1,000		A7		1,000	A7	1,000		A7		-	
06484	Truppmann Brandmeister(in) Beamter auf Probe	1,000		A7		1,000	A7	1,000		A7		-	

Stell. Nr.	Stellenbezeichnung	STELLENPLAN 2016				IST per 30.06.2016		STELLENPLAN 2017				*ATZ-Verlauf* Arbeitsphase Freiphase	Bemerkung
		SOLL - Bewertung				Anz.	Gruppe	SOLL - Bewertung					
		Anz.	FallgKat.	TarGr	FallGr	Anz.	Gruppe	Anz.	FallgKat.	TarGr	FallGr		
06485	Truppmann Brandmeister(in) Beamter auf Probe	1,000		A7		1,000	A7	1,000		A7		-	
06486	Truppmann Brandmeister(in) Beamter auf Probe	1,000		A7		1,000	A7	1,000		A7		-	
07924	Truppmann Brandmeister(in)	1,000		A7				1,000		A7		-	
07925	Truppmann Brandmeister(in)	1,000		A7				1,000		A7		-	
07926	Truppmann Brandmeister(in)	1,000		A7				1,000		A7		-	
37.2.2.2 Notfallsanitäter(in) (vollst.Refinanz.)													
00538	Notfallsanitäter(in)	1,000	VK1A/RETT	E6		1,000	E6	1,000	VK1A/RETT	E6		-	
00549	Notfallsanitäter(in) Praxisanleitung RD	1,000	VK1A/RETT	E5		1,000	E6	1,000	VK1A/RETT	E6		-	
00551	Notfallsanitäter(in)	1,000	VK1A/RETT	E5		1,000	E5	1,000	VK1A/RETT	E5		-	
00553	Notfallsanitäter(in)	1,000	VK1A/RETT	E5		1,000	E5	1,000	VK1A/RETT	E5		-	
00596	Notfallsanitäter(in)	1,000	VK1A/RETT	E5		1,000	E5	1,000	VK1A/RETT	E5		-	
06332	Notfallsanitäter(in)	1,000	VK1A/RETT	E5		1,000	E8	1,000	VK1A/RETT	E5		-	
06333	Notfallsanitäter(in)	1,000	VK1A/RETT	E5		1,000	E5	1,000	VK1A/RETT	E5		-	
06335	Notfallsanitäter(in)	1,000	VK1A/RETT	E5		1,000	E5	1,000	VK1A/RETT	E5		-	
06351	Notfallsanitäter(in)	1,000	VK1A/RETT	E5		1,000	E5	1,000	VK1A/RETT	E5		-	
06352	Notfallsanitäter(in)	1,000	VK1A/RETT	E5		1,000	E5	1,000	VK1A/RETT	E5		-	
06353	Notfallsanitäter(in)	1,000	VK1A/RETT	E5		1,000	E5	1,000	VK1A/RETT	E5		-	
06354	Notfallsanitäter(in) Praxisanleitung RDS	1,000	VK1A/RETT	E5		1,000	E5	1,000	VK1A/RETT	E6		-	
07376	Notfallsanitäter(in)	1,000	VK1A/RETT	E5		1,000	E5	1,000	VK1A/RETT	E5		-	
07377	Notfallsanitäter(in) Praxisanleitung RD	1,000	VK1A/RETT	E5		1,000	E5	1,000	VK1A/RETT	E6		-	
07378	Notfallsanitäter(in) Praxisanleitung RD	1,000	VK1A/RETT	E5		1,000	E5	1,000	VK1A/RETT	E6		-	
07379	Notfallsanitäter(in)	1,000	VK1A/RETT	E5		1,000	E5	1,000	VK1A/RETT	E5		-	
07380	Notfallsanitäter(in)	1,000	VK1A/RETT	E5		1,000	E5	1,000	VK1A/RETT	E5		-	
07381	Notfallsanitäter(in) Praxisanleitung RD	1,000	VK1A/RETT	E5		1,000	E5	1,000	VK1A/RETT	E6		-	
07382	Notfallsanitäter(in)	1,000	VK1A/RETT	E5		1,000	E5	1,000	VK1A/RETT	E5		-	
07383	Notfallsanitäter(in)	1,000	VK1A/RETT	E5		1,000	E5	1,000	VK1A/RETT	E5		-	
07501	Notfallsanitäter(in)	1,000	VK1A/RETT	E5		1,000	E5	1,000	VK1A/RETT	E5		-	
07805	Notfallsanitäter(in)	1,000	VK1A/RETT	E5		1,000	E5	1,000	VK1A/RETT	E5		-	
07806	Notfallsanitäter(in)	1,000	VK1A/RETT	E5		1,000	E5	1,000	VK1A/RETT	E5		-	
07807	Notfallsanitäter(in)	1,000	VK1A/RETT	E5		1,000	E5	1,000	VK1A/RETT	E5		-	
07808	Notfallsanitäter(in) Praxisanleitung RDS	1,000	VK1A/RETT	E5		1,000	E5	1,000	VK1A/RETT	E6		-	

Stell. Nr.	Stellenbezeichnung	STELLENPLAN 2016				IST per 30.06.2016		STELLENPLAN 2017				*ATZ-Verlauf* Arbeitsphase Freiphase	Bemerkung
		SOLL - Bewertung				Anz.	Gruppe	SOLL - Bewertung					
		Anz.	FallgKat.	TarGr	FallGr	Anz.	Gruppe	Anz.	FallgKat.	TarGr	FallGr		
07809	Notfallsanitäter(in) kW-Vermerk: 31.12.2018	1,000	VK1A/RETT	E5		1,000	E5	1,000	VK1A/RETT	E5		-	
08101	Notfallsanitäter(in) Praxisanleitung RDS							1,000	VK1A/RETT	E6		-	Neueinricht.
08102	Notfallsanitäter(in) Praxisanleitung RDS							1,000	VK1A/RETT	E6		-	Neueinricht.
37.3 Integrierte Feuer-und Rettungsleitstelle													
06283	Leiter(in) Stadtverwaltungsamt(mann/-frau) teilweise Refinanzierung	1,000		A11		1,000	A11	1,000		A11		-	
07923	Stellv. Leiter(in) Stadtbrandamt(mann/-frau) teilweise Refinanzierung	1,000		A11				1,000		A11		-	
37.3.01 Informations-/Kommunikationstechnik (tR)													
06284	Koordinator(in) DV-Systeme Hauptbrandmeister(in)	1,000		A9 M.D.		1,000	A9 M.D.	1,000		A9 M.D.Z		-	
00579	DV-Systembetreuer(in)/Fernmeldewesen Techn. Stadtamtsinspektor(in)	1,000		A9 M.D.		1,000	A9 M.D.	1,000		A9 M.D.		-	
06489	DV-Systembetreuer(in)	1,000	VK1A/DVPRO	E9		1,000	E9	1,000	VK1A/DVPRO	E9		-	
37.3.1 Schichtgruppenführung (teilw. Refinanz.)													
00473	Schichtgruppenleiter(in) Hauptbrandmeister(in) Stellenwert A9 mDZ	1,000		A9 M.D.		1,000	A9 M.D.	1,000		A9 M.D.Z		-	
00485	Schichtgruppenleiter(in) Hauptbrandmeister(in) Stellenwert A9 mDZ	1,000		A9 M.D.		1,000	A9 M.D.	1,000		A9 M.D.Z		-	
00567	Schichtgruppenleiter(in) Hauptbrandmeister(in)	1,000		A9 M.D.		1,000	A9 M.D.	1,000		A9 M.D.Z		-	
06293	Schichtgruppenleiter(in) Hauptbrandmeister(in)	1,000		A9 M.D.		1,000	A9 M.D.	1,000		A9 M.D.Z		-	
00564	Stellv. Schichtgruppenleiter(in) Hauptbrandmeister(in)	1,000		A9 M.D.		1,000	A9 G.D.	1,000		A9 M.D.		-	
00569	Stellv. Schichtgruppenleiter(in) Hauptbrandmeister(in)	1,000		A9 M.D.		1,000	A8	1,000		A9 M.D.		-	
00583	Stellv. Schichtgruppenleiter(in) Hauptbrandmeister(in)	1,000		A9 M.D.		1,000	A9 M.D.	1,000		A9 M.D.		-	
06286	Stellv. Schichtgruppenleiter(in) Hauptbrandmeister(in)	1,000		A9 M.D.		1,000	A9 M.D.	1,000		A9 M.D.		-	
37.3.2 Einsatzbearbeitung (teilweise Refinanz.)													

Stell. Nr.	Stellenbezeichnung	STELLENPLAN 2016				IST per 30.06.2016		STELLENPLAN 2017				*ATZ-Verlauf* Arbeitsphase Freiphase	Bemerkung
		SOLL - Bewertung				Anz.	Gruppe	SOLL - Bewertung					
		Anz.	FallgKat.	TarGr	FallGr			Anz.	FallgKat.	TarGr	FallGr		
00490	Einsatzbearbeiter(in) Oberbrandmeister(in)	1,000		A8		1,000	A9 M.D.	1,000		A8		-	
00520	Einsatzbearbeiter(in) Oberbrandmeister(in)	1,000		A8		1,000	A9 M.D.	1,000		A8		-	
06287	Einsatzbearbeiter(in) Oberbrandmeister(in)	1,000	VK1A/VERWA	A8		1,000	E8	1,000	VK1A/VERWA	E8		-	
06289	Einsatzbearbeiter(in)	1,000	VK1A/VERWA	E8		1,000	E8	1,000	VK1A/VERWA	E8		-	
06294	Einsatzbearbeiter(in)	1,000	VK1A/VERWA	E8		1,000	E8	1,000	VK1A/VERWA	E8		-	
06295	Einsatzbearbeiter(in) Oberbrandmeister(in)	1,000		A8		1,000	A8	1,000		A8		-	
06296	Einsatzbearbeiter(in)	1,000	VK1A/VERWA	E6		1,000	E6	1,000	VK1A/VERWA	E6		-	
06299	Einsatzbearbeiter(in)	1,000	VK1A/VERWA	E8		1,000	E8	1,000	VK1A/VERWA	E8		-	
06300	Einsatzbearbeiter(in)	1,000	VK1A/VERWA	E8		1,000	E8	1,000	VK1A/VERWA	E8		-	
06301	Einsatzbearbeiter(in)	1,000	VK1A/VERWA	E8		1,000	E8	1,000	VK1A/VERWA	E8		-	
06302	Einsatzbearbeiter(in)	1,000	VK1A/VERWA	E8		1,000	E8	1,000	VK1A/VERWA	E8		-	
06303	Einsatzbearbeiter(in)	1,000	VK1A/VERWA	E8		1,000	E8	1,000	VK1A/VERWA	E8		-	
06304	Einsatzbearbeiter(in)	1,000	VK1A/VERWA	E8		1,000	E8	1,000	VK1A/VERWA	E8		-	
06334	Einsatzbearbeiter(in)	1,000	VK1A/VERWA	E8		1,000	E9	1,000	VK1A/VERWA	E8		-	
06336	Einsatzbearbeiter(in)	1,000	VK1A/VERWA	E8		1,000	E8	1,000	VK1A/VERWA	E8		-	
06337	Einsatzbearbeiter(in) Oberbrandmeister(in)	1,000		A8		1,000	A8	1,000		A8		-	
06338	Einsatzbearbeiter(in)	1,000	VK1A/VERWA	E8		1,000	E8	1,000	VK1A/VERWA	E8		-	
06474	Einsatzbearbeiter(in)	1,000	VK1A/VERWA	A8		1,000	A8	1,000	VK1A/VERWA	A8		-	
07375	Einsatzbearbeiter(in)	1,000	VK1A/VERWA	E8		1,000	E8	1,000	VK1A/VERWA	E8		-	
07915	Einsatzbearbeiter(in) Oberbrandmeister(in)	1,000		A8				1,000	VK1A/VERWA	E8		-	
07916	Einsatzbearbeiter(in) Oberbrandmeister(in)	1,000		A8				1,000	VK1A/VERWA	E8		-	
07917	Einsatzbearbeiter(in) Oberbrandmeister(in)	1,000		A8				1,000	VK1A/VERWA	E8		-	
07918	Einsatzbearbeiter(in) Oberbrandmeister(in)	1,000		A8				1,000		A8		-	
07919	Einsatzbearbeiter(in) Oberbrandmeister(in)	1,000		A8				1,000		A8		-	
07920	Einsatzbearbeiter(in) Oberbrandmeister(in)	1,000		A8				1,000		A8		-	
07921	Einsatzbearbeiter(in) Oberbrandmeister(in)	1,000		A8				1,000		A8		-	
07922	Einsatzbearbeiter(in) Oberbrandmeister(in)	1,000		A8				1,000		A8		-	
37.4 Fachgruppe Gefahrenvorbeugung													
06470	Leiter(in) Stadtbrandamts(rat/-rätin)	1,000		A12		1,000	A11	1,000		A12		-	

Stell. Nr.	Stellenbezeichnung	STELLENPLAN 2016 SOLL - Bewertung				IST per 30.06.2016		STELLENPLAN 2017 SOLL - Bewertung				*ATZ-Verlauf* Arbeitsphase Freiphase	Bemerkung
		Anz.	FallgKat.	TarGr	FallGr	Anz.	Gruppe	Anz.	FallgKat.	TarGr	FallGr		
37.4.1 Gefahrenvorbeugung													
00572	Sachbearbeiter(in) Stadtbrandamt (mann/-frau)	1,000		A11		1,000	A11	1,000		A11		-	
00471	Sachbearbeiter(in) Stadtbrandamt (mann/-frau)	1,000		A11		1,000	A10	1,000		A11		-	
00559	Sachbearbeiter(in) Stadtbrandamt (mann/-frau)	1,000		A11		1,000	A11	1,000		A11		-	
37.4.2 KatSchutz/Einsatzvorbereitung													
00575	Sachbearbeiter(in) Stadtbrandoberinspektor(in)	1,000		A10		1,000	A9 M.D.	1,000		A10		-	
04571	Sachbearbeiter(in) ABC-Schutz	1,000	VK1A/VERWA	E10		1,000	E10	1,000	VK1A/VERWA	E10		-	
08013	Sachbearbeiter(in) Einsatzvorbereitung Stadtbrandoberinspektor(in) teilweise Refinanzierung							1,000		A10		-	Neueinricht.
06026	Sachbearbeiter(in) Oberbrandmeister(in)	1,000		A8		1,000	A8	1,000		A8		-	
SUMME:		VZAE:		Stellen:		VZAE:		VZAE:		Stellen:			
37 Fachdienst Feuerwehr und Rettungsdienst		203,853		204		179,850		208,000		208			

Stell. Nr.	Stellenbezeichnung	STELLENPLAN 2016 SOLL - Bewertung				IST per 30.06.2016		STELLENPLAN 2017 SOLL - Bewertung				*ATZ-Verlauf* Arbeitsphase Freiphase	Bemerkung
		Anz.	FallgKat.	TarGr	FallGr	Anz.	Gruppe	Anz.	FallgKat.	TarGr	FallGr		
60	Fachdienst Stadtentwicklung, Wirtschaft												
00199	Leiter(in) Stadtbaudirektor(in)	1,000		A15		1,000	A14	1,000		A15		-	
04172	Assistent(in), Sachbearbeiter(in)	1,000	VK1A/VERWA	E8		1,000	E8	1,000	VK1A/VERWA	E8		-	
60.1	Fachgruppe Stadtentwickl., Stadtplanung												
60.1.1	Stadtentwicklung												
04552	Techn. Sachbearbeiter(in)	0,900	VK1A/VERWA	E13		0,900	E13	1,000	VK1A/VERWA	E13		-	
05689	Sachbearbeiter(in) Regionalentwicklung Stadtbaubau(rat/-rätin)	1,000		A13 H.D.		1,000	A13 H.D.	1,000		A13 H.D.		-	
05754	Techn. Sachbearbeiter(in)	1,000	VK1A/TECHN	E13		1,000	E13	1,000	VK1A/TECHN	E13		-	
04185	Techn. Sachbearbeiter(in)	1,000	VK1A/TECHN	E10		0,700	E11	1,000	VK1A/TECHN	E11		-	
60.1.2	Stadtplanung												
04190	Techn. Sachbearbeiter(in) Stadtbaubauoberamts(rat/-rätin)	1,000		A13 G.D.		1,000	A13 G.D.	1,000		A13 G.D.		-	
04188	Techn. Sachbearbeiter(in)	1,000	VK1A/TECHN	E11		1,000	E11	1,000	VK1A/TECHN	E11		-	
04191	Techn. Sachbearbeiter(in)	0,875	VK1A/TECHN	E11		0,600	E11	0,875	VK1A/TECHN	E11		-	
05950	Techn. Sachbearbeiter(in)	1,000	VK1A/TECHN	E11		1,000	E11	1,000	VK1A/TECHN	E11		-	
04144	Sachbearbeiter(in)	0,875	VK1A/VERWA	E9		0,875	E9	1,000	VK1A/VERWA	E9		-	
00286	Sachbearbeiter(in)	0,925	VK1A/VERWA	E9		0,925	E9	1,000	VK1A/VERWA	E9		-	
60.1.3	Stadterneuerung												
04194	Techn. Sachbearbeiter(in)	1,000	VK1A/TECHN	E12		1,000	E12	1,000	VK1A/TECHN	E12		-	
05828	Techn. Sachbearbeiter(in)	0,750	VK1A/TECHN	E11		0,750	E11	0,750	VK1A/TECHN	E11		-	
04175	SB Städtebauliches Sondervermögen ku-Vermerk ! TGR E8/Nach Besitzstand TVöD	1,000	VK1A/VERWA	E9		1,000	E9	1,000	VK1A/VERWA	E9		-	
60.1.4	Zentraler Zeichendienst												
05755	Techn. Zeichner(in)	1,000	VK1A/TECHN	E6		0,925	E6	1,000	VK1A/TECHN	E6		-	
04197	Techn. Zeichner(in)	1,000	VK1A/TECHN	E6		0,500	E6	1,000	VK1A/TECHN	E6		-	
05831	Techn. Zeichner(in)	1,000	VK1A/TECHN	E6		0,700	E6	1,000	VK1A/TECHN	E6		-	
60.2	Fachgruppe Wirtschaft und Tourismus												
04578	Leiter(in)	1,000	VK1A/VERWA	E12		0,875	E11	1,000	VK1A/VERWA	E12		-	
04491	Sachbearbeiter(in) Wirtschaftsförderung	1,000	VK1A/VERWA	E10		1,000	E10	1,000	VK1A/VERWA	E10		-	
04499	SB Wirtschaftsförd. ErsSt 7577 in 90.97	1,000	VK1A/VERWA	E10		1,000	E10	1,000	VK1A/VERWA	E10		-	

Stell. Nr.	Stellenbezeichnung	STELLENPLAN 2016 SOLL - Bewertung				IST per 30.06.2016		STELLENPLAN 2017 SOLL - Bewertung				*ATZ-Verlauf*	Bemerkung
		Anz.	FallgKat.	TarGr	FallGr	Anz.	Gruppe	Anz.	FallgKat.	TarGr	FallGr	Arbeitsphase Freiphase	
05727	Sachbearbeiter(in) Citymanagement	1,000	VK1A/VERWA	E10		1,000	E10	1,000	VK1A/VERWA	E10		-	
05988	SB Wohnstandortvermarkt./Einwohnergew.	1,000	VK1A/VERWA	E8		1,000	E8	1,000	VK1A/VERWA	E8		-	
00258	SB Grundstücksvermarktung	1,000	VK1A/VERWA	E11		0,925	E11	1,000	VK1A/VERWA	E11		-	
04530	Sachbearbeiter(in) Vertragsmanagement	1,000	VK1A/VERWA	E8				1,000	VK1A/VERWA	E8		-	
SUMME:		VZAE:	Stellen:			VZAE:		VZAE:	Stellen:				
60 Fachdienst Stadtentwicklung, Wirtschaft		24,325	25			21,675		24,625	25				

Stell. Nr.	Stellenbezeichnung	STELLENPLAN 2016				IST per 30.06.2016		STELLENPLAN 2017				*ATZ-Verlauf* Arbeitsphase Freiphase	Bemerkung
		SOLL - Bewertung				Anz.	Gruppe	SOLL - Bewertung					
		Anz.	FallgKat.	TarGr	FallGr			Anz.	FallgKat.	TarGr	FallGr		
61 Fachdienst Bauen und Denkmalpflege													
04176	Leiter(in)	1,000	VK1A/VERWA	E15		1,000	E15	1,000	VK1A/VERWA	E15		-	
04173	Assistent(in)	1,000	VK1A/VERWA	E8		0,925	E8	1,000	VK1A/VERWA	E8		-	
61.1 Fachgruppe Bauordnung													
00029	Leiter(in) Stadtbauoberamts(rat/-rätin)	1,000		A13	G.D.	0,925	A13 G.D.	1,000		A13	G.D.	-	
61.1.1 Eingangsbearb./Gebühren/Baulasten													
04149	Sachbearbeiter(in)	1,000	VK1A/VERWA	E8		0,925	E8	1,000	VK1A/VERWA	E8		-	
04150	Sachbearbeiter(in)	1,000	VK1A/VERWA	E8		1,000	E8	1,000	VK1A/VERWA	E8		-	
04179	Techn. Sachbearbeiter(in)	0,925	VK1A/TECHN	E10		0,925	E10	1,000	VK1A/TECHN	E10		-	
04558	Sachbearbeiter(in) (EGS/TGS) ku-Vermerk ! TGR E8/Nach Besitzstand TVÖD	1,000	VK1A/VERWA	E9		0,925	E9	1,000	VK1A/VERWA	E9		-	
61.1.2 Widerspruchsbearbeitung													
00132	Sachbearbeiter(in) Stadtverwaltungsamt(mann/-frau)	1,000		A11		0,750	A11	1,000		A11		-	
04165	Sachbearbeiter(in) Stadtverwaltungsamt(mann/-frau)	1,000		A11		0,875	A11	1,000		A11		-	
61.1.3 Antragsbearbeitung													
08052	Techn. SB Baustatik							1,000	VK1A/TECHN	E11		-	Neueinricht.
08054	Techn. SB baulicher Brandschutz							1,000	VK1A/TECHN	E11		-	Neueinricht.
04166	Sachbearbeiter(in) Stadtbauamt(mann/-frau)	1,000		A11		1,000	A11	1,000		A11		-	
04152	Techn. Sachbearbeiter(in)	1,000	VK1A/TECHN	E10		0,925	E10	1,000	VK1A/TECHN	E10		-	
04157	Techn. Sachbearbeiter(in)	0,875	VK1A/TECHN	E10		0,875	E10	1,000	VK1A/TECHN	E10		-	
04158	Techn. Sachbearbeiter(in)	1,000	VK1A/TECHN	E10		1,000	E10	1,000	VK1A/TECHN	E10		-	
04162	Techn. Sachbearbeiter(in)	1,000	VK1A/TECHN	E10		0,950	E10	1,000	VK1A/TECHN	E10		-	
07099	Techn. Sachbearbeiter(in) kW-Vermerk: 31.12.2018							1,000	VK1A/TECHN	E10		-	von :90.97
05948	Sachbearbeiter(in)	0,750	VK1A/VERWA	E9		0,750	E9	1,000	VK1A/VERWA	E9		-	
00379	Sachbearbeiter(in) Stadtverwaltungsamtsinspektor(in)	1,000		A9	M.D.	0,750	A9 M.D.	1,000		A9	M.D.	-	
04163	SB ordnungsbehördliche Angelegenheiten Stadtverwaltungsamtsinspektor(in)	1,000		A9	M.D.	0,950	A9 M.D.	1,000		A9	M.D.	-	
00261	Mitarbeiter(in) Baukontrolle					1,000	E8	1,000	VK1A/VERWA	E8		-	von :32.2.1
61.3 Fachgruppe Denkmalpflege													

Stell. Stellenbezeichnung Nr.	STELLENPLAN 2016 SOLL - Bewertung				IST per 30.06.2016		STELLENPLAN 2017 SOLL - Bewertung				*ATZ-Verlauf*	Bemerkung
	Anz.	FallgKat.	TarGr	FallGr	Anz.	Gruppe	Anz.	FallgKat.	TarGr	FallGr	Arbeitsphase Freiphase	
04486 Leiter(in)	0,926	VK1A/TECHN	E13		0,925	E13	1,000	VK1A/TECHN	E13		-	
07804 Welterbemanager(in) teilweise Refinanzierung	1,000	VK1A/VERWA	E11		1,000	E11	1,000	VK1A/VERWA	E11		-	
04243 Techn. SB ErsSt 7356 in 90.97	1,000	VK1A/TECHN	E11		1,000	E11	1,000	VK1A/TECHN	E11		-	
04484 SB Steuerliche Besch. / Verwaltung ku-Vermerk ! TGR E8/Nach Besitzstand TVÖD	0,925	VK1A/VERWA	E9		0,925	E9	1,000	VK1A/VERWA	E9		-	
SUMME:		VZAE:	Stellen:			VZAE:		VZAE:	Stellen:			
61 Fachdienst Bauen und Denkmalpflege	20,401		21		20,300		25,000		25			

Stell. Nr.	Stellenbezeichnung	STELLENPLAN 2016				IST per		STELLENPLAN 2017				*ATZ-Verlauf* Arbeitsphase Freiphase	Bemerkung
		SOLL - Bewertung				30.06.2016		SOLL - Bewertung					
		Anz.	FallgKat.	TarGr	FallGr	Anz.	Gruppe	Anz.	FallgKat.	TarGr	FallGr		
69 Fachdienst Verkehrsmanagement													
06326	Leiter(in)	1,001	VK1A/VERWA	E15		1,000	E15	1,001	VK1A/VERWA	E15		-	
04583	Assistent(in)	1,001		A7		0,900	A7	1,001		A7		-	
	Stadtverwaltungsoberssekretär(in)											-	
69.1 FG Untere Verkehrsbeh., Sondernutzungen													
00435	Leiter(in)	1,000		A11		1,000	A11	1,000		A11		-	
	Stadtverwaltungsamt (mann/-frau)											-	
00437	Sachbearbeiter(in)	1,000	VK1A/VERWA	E9		0,925	E9	1,000	VK1A/VERWA	E9		-	
	ku-Vermerk ! TGR E8/Nach Besitzstand TVÖD					0,925	E8					-	
00438	Sachbearbeiter(in)	1,000	VK1A/VERWA	E9		0,925	E9	1,000	VK1A/VERWA	E9		-	
04084	Sachbearbeiter(in)	1,000	VK1A/VERWA	E9		1,000	E9	1,000	VK1A/VERWA	E9		-	
	ku-Vermerk ! TGR E8/Nach Besitzstand TVÖD											-	
00440	Sachbearbeiter(in)	1,000	VK1A/VERWA	E8		1,000	E8	1,000	VK1A/VERWA	E8		-	
04288	Sachbearbeiter(in) ErsSt 7357 in 90.97	1,000	VK1A/VERWA	E9		1,000	E10	1,000	VK1A/VERWA	E9		-	
05949	Sachbearbeiter(in)	1,000	VK1A/VERWA	E9		0,925	E9	1,000	VK1A/VERWA	E9		-	
04147	Sachbearbeiter(in)	1,000	VK1A/VERWA	E9		0,925	E9	1,000	VK1A/VERWA	E9		-	
05685	SB(in) ErsSt 7767 in 90.97	1,000	VK1A/TECHN	E9				1,000	VK1A/VERWA	E8		-	
69.2 Fachgruppe Verkehrsplanung													
04278	Leiter(in)	1,000	VK1A/TECHN	E13		0,875	E13	1,000	VK1A/TECHN	E13		-	
04279	Techn. Sachbearbeiter(in)	0,926	VK1A/TECHN	E11		0,875	E11	1,000	VK1A/TECHN	E11		-	
05759	Techn. Sachbearbeiter(in)	1,000	VK1A/TECHN	E11		1,000	E11	1,000	VK1A/TECHN	E11		-	
04155	Techn. Sachbearbeiter(in)	0,753	VK1A/TECHN	E11		1,000	E11	0,753	VK1A/TECHN	E11		-	
04276	Techn. Mitarbeiter(in)	1,000	VK1A/TECHN	E9		1,000	E9	1,000	VK1A/TECHN	E9		-	
	ku-Vermerk ! TGR E8/Nach Besitzstand TVÖD											-	
04277	Techn. Mitarbeiter(in)	0,925	VK1A/TECHN	E6		0,925	E6	1,000	VK1A/TECHN	E6		-	
69.3 FG Str.bau u.-verw./Erschl.-u.Ausbaubtr.													
04159	Leiter(in)	1,000	VK1A/VERWA	E14		1,000	E14	1,000	VK1A/VERWA	E14		-	
69.3.1 Straßenbau und -verwaltung													
04281	TechnSB Vorbereitung Straßen-u.Brückenb.	1,000	VK1A/TECHN	E12		1,000	E12	1,000	VK1A/TECHN	E12		-	
06120	Techn. Sachbearbeiter(in) Brückenbau	1,000	VK1A/TECHN	E11		1,000	E11	1,000	VK1A/TECHN	E11		-	
04285	Techn.SB Straßenbau ErsSt 7468 in 90.97	1,000		A11		1,000	A10	1,000		A11		-	
	Stadtbauamt (mann/-frau)											-	
04294	Techn. Sachbearbeiter(in) Straßenbau	1,000	VK1A/TECHN	E11		0,975	E11	1,000	VK1A/TECHN	E11		-	
05762	Techn.SB Str/Erschl ErsSt 7469 in 90.97	1,000	VK1A/TECHN	E10		1,000	E10	1,000	VK1A/TECHN	E11		-	
04292	Techn. SB Lichtsignalanlagen	1,000	VK1A/TECHN	E10		1,000	E10	1,000	VK1A/TECHN	E10		-	
05765	Techn. SB Straßenbeleuchtung	1,000	VK1A/TECHN	E8		1,000	E8	1,000	VK1A/TECHN	E8		-	

Stell. Nr.	Stellenbezeichnung	STELLENPLAN 2016 SOLL - Bewertung				IST per 30.06.2016		STELLENPLAN 2017 SOLL - Bewertung				*ATZ-Verlauf* Arbeitsphase Freiphase	Bemerkung
		Anz.	FallgKat.	TarGr	FallGr	Anz.	Gruppe	Anz.	FallgKat.	TarGr	FallGr		
06377	Techn. SB Straßenverwaltung	1,000	VK1A/TECHN	E10		0,925	E10	1,000	VK1A/TECHN	E10		-	
05953	SB Straßenverwaltg./Dokumentation ku-Vermerk ! TGR E8/Nach Besitzstand TVÖD	0,950	VK1A/TECHN	E9		0,950	E9	1,000	VK1A/TECHN	E9		-	
69.3.2 Erschließungs- und Ausbaubeiträge													
04227	Leiter(in) Stadtverwaltungsamts(rat/-rätin)	1,000		A12		0,750	A12	1,000		A12		-	
00303	Techn. Sachbearbeiter(in)	1,000	VK1A/TECHN	E10		1,000	E10	1,000	VK1A/TECHN	E10		-	
04154	Techn. Sachbearbeiter(in)	0,875	VK1A/TECHN	E10				1,000	VK1A/TECHN	E10		-	
04156	Techn. Sachbearbeiter(in)	1,000	VK1A/TECHN	E10		0,825	E10	1,000	VK1A/TECHN	E10		-	
04076	Sachbearbeiter(in)	1,000	VK1A/VERWA	E9		1,000	E9	1,000	VK1A/VERWA	E9		-	
06280	Sachbearbeiter(in) Stadtverwaltungsobersinspektor(in)	1,000		A10		1,000	A9 M.D.	1,000		A10		-	
06378	Sachbearbeiter(in) Stadtverwaltungsobersinspektor(in)	1,000		A10		1,000	A10	1,000		A10		-	
04169	Sachbearbeiter(in)	1,000	VK1A/VERWA	E8		0,000	E6	1,000	VK1A/VERWA	E8		-	
						1,000	E8						
SUMME:		VZAE:	Stellen:			VZAE:		VZAE:	Stellen:				
69 Fachdienst Verkehrsmanagement		34,431	35			32,625		34,755	35				

Stell. Nr.	Stellenbezeichnung	STELLENPLAN 2016				IST per		STELLENPLAN 2017				*ATZ-Verlauf* Arbeitsphase Freiphase	Bemerkung
		SOLL - Bewertung				30.06.2016		SOLL - Bewertung					
		Anz.	FallgKat.	TarGr	FallGr	Anz.	Gruppe	Anz.	FallgKat.	TarGr	FallGr		
89	Personalgestellung, Abordnung												
04122	Leiter(in) Beteiligungsverwaltung teilweise Refinanzierung	1,000	VK1A/VERWA	E14		1,000	E14	1,000	VK1A/VERWA	E14		-	
00167	SB Beteiligungsverwaltung Stadtverwaltungsobersamts(rat/-rätin)	1,000		A13 G.D.		1,000	A13 G.D.	1,000		A13 G.D.		-	
00223	SB Beteiligungsverwaltung	0,900	VK1A/VERWA	E12		0,900	E12	0,900	VK1A/VERWA	E12		-	
04432	SB Beteiligungsverwaltung	1,000	VK1A/VERWA	E12		1,000	E12	1,000	VK1A/VERWA	E12		-	
00416	SB Personalgest. LK LWL (Zulassungsst.) vollständige Refinanzierung	0,800	VK1A/VERWA	E8		0,575	E8	0,800	VK1A/VERWA	E8		-	
06144	Sekr Personalgestellung PPP kW-Vermerk: 31.12.2018 vollständige Refinanzierung	0,700	VK1A/VERWA	E5		0,700	E5	0,700	VK1A/VERWA	E5		-	
SUMME:		VZAE:		Stellen:		VZAE:		VZAE:		Stellen:			
89	Personalgestellung, Abordnung	5,400		6		5,175		5,400		6			

Stell. Nr.	Stellenbezeichnung	STELLENPLAN 2016				IST per		STELLENPLAN 2017				*ATZ-Verlauf* Arbeitsphase Freiphase	Bemerkung
		SOLL - Bewertung				30.06.2016		SOLL - Bewertung					
		Anz.	FallgKat.	TarGr	FallGr	Anz.	Gruppe	Anz.	FallgKat.	TarGr	FallGr		
90	Stellen ohne Ist-Arbeitskapazität												
90.97	ATZ-Ersatzst. für Stellen mit Nachbes.												
07578	Gleichstellungsbeauftr ErsSt für 0033/03 kW-Vermerk: 31.12.2019	1,000	VK1A/VERWA	E10		0,000	E10	1,000	VK1A/VERWA	E10		01.01.10-30.12.14 31.12.14-30.12.19	
07592	Sekretär(in) ErsSt für 0203/10 kW-Vermerk: 30.09.2019	1,000	VK1A/VERWA	E6		0,000	E6	1,000	VK1A/VERWA	E6		01.10.09-30.09.14 01.10.14-30.09.19	
07593	Bote(in) ErsSt für 0108/10 kW-Vermerk: 31.05.2019	1,000	VK1A/VERWA	E3		0,000	E3	1,000	VK1A/VERWA	E3		01.06.09-23.06.14 24.06.14-31.05.19	
07651	Mechaniker(in) ErsSt für 0126/10 kW-Vermerk: 30.04.2019	1,000	VK1A/VERWA	E6		0,000	E6	1,000	VK1A/VERWA	E6		01.05.09-30.04.14 01.05.14-30.04.19	
07764	Prüfer(in) ErsSt für 1394/14 kW-Vermerk: 30.04.2020	1,000	VK1A/VERWA	E11		0,000	E11	1,000	VK1A/VERWA	E11		01.11.09-12.02.15 13.02.15-30.04.20	
07337	Sachbearbeiter(in) ErsSt für 0254/20 kW-Vermerk: 31.03.2017	0,750	VK1A/VERWA	E6		0,000	E6	0,750	VK1A/VERWA	E6		01.04.07-31.03.12 01.04.12-31.03.17	
07470	SB Haushalt ErsSt für 0221/20 kW-Vermerk: 31.07.2018	1,000	VK1A/VERWA	E9		0,000	E9	1,000	VK1A/VERWA	E9		01.12.08-30.09.13 01.10.13-31.07.18	
07471	SB Geschäftsbuchh. ErsSt für 5664/20 kW-Vermerk: 31.10.2018	1,000	VK1A/VERWA	E6		0,000	E6	1,000	VK1A/VERWA	E6		01.11.08-11.01.14 12.01.14-31.10.18	
07472	SB Außendienst ErsSt für 5969/20 kW-Vermerk: 30.09.2018	1,000	VK1A/VERWA	E8		0,000	E8	1,000	VK1A/VERWA	E8		01.01.09-15.11.13 16.11.13-30.09.18	
07338	Sachbearbeiter(in) ErsSt für 0346/31 kW-Vermerk: 28.02.2017	1,000	VK1A/VERWA	E8		0,000	E8	1,000	VK1A/VERWA	E8		01.03.07-29.02.12 01.03.12-28.02.17	
07341	Sachbearbeiter(in) ErsSt für 6365/31 kW-Vermerk: 30.09.2017	1,000	VK1A/VERWA	E6		0,000	E5	1,000	VK1A/VERWA	E6		01.02.08-13.07.13 14.07.13-30.09.17	
07582	Sachbearbeiter(in) ErsSt für 0302/31 kW-Vermerk: 31.07.2019	1,000	VK1A/VERWA	E6		0,000	E6	1,000	VK1A/VERWA	E6		01.08.09-01.12.14 02.12.14-31.07.19	
07594	MA Zentrale Arbeitsgruppe ErsSt 0359/32 kW-Vermerk: 31.12.2018	1,000	VK1A/VERWA	E5		0,000	E5	1,000	VK1A/VERWA	E5		01.01.09-01.01.14 02.01.14-31.12.18	
07595	Außendienstmitarbeiter/in ErsSt 0394/32 kW-Vermerk: 30.11.2018	1,000	VK1A/VERWA	E6		0,000	E8	1,000	VK1A/VERWA	E6		01.01.09-16.12.13 17.12.13-30.11.18	
07465	technSB Immiss.-sch. ErsSt für 4573/36 kW-Vermerk: 31.12.2017	1,000	VK1A/TECHN	E11		0,000	E11	1,000	VK1A/TECHN	E11		01.01.08-31.12.12 01.01.13-31.12.17	
07768	technSB ErsSt für 4577/36 kW-Vermerk: 31.05.2018	1,000	VK1A/TECHN	E10		0,000	E10	1,000	VK1A/TECHN	E10		01.12.09-28.02.14 01.03.14-31.05.18	
07473	Sekr/SB Katastroph. ErsSt für 0598/37 kW-Vermerk: 31.07.2018	1,000	VK1A/VERWA	E6		0,000	E6	1,000	VK1A/VERWA	E6		01.08.08-31.07.13 01.08.13-31.07.18	
07765	Direktor(in) ErsSt für 1332/41 kW-Vermerk: 29.02.2020	1,000	VK1A/VERWA	E14		0,000	E14	1,000	VK1A/VERWA	E14		01.12.09-14.05.15 15.05.15-29.02.20	
07343	SB Haush./Kursgebüh ErsSt für 1402/41 kW-Vermerk: 31.10.2017	1,000	VK1A/VERWA	E6		0,000	E6	1,000	VK1A/VERWA	E6		01.11.07-31.10.12 01.11.12-31.10.17	
07474	Sachgebietsleiter(in) ErsSt für 1248/41 kW-Vermerk: 30.09.2017	1,000	VK1A/VERWA	E9		0,000	E9	1,000	VK1A/VERWA	E9		01.12.09-06.11.13 07.11.13-30.09.17	

Stell. Nr.	Stellenbezeichnung	STELLENPLAN 2016				IST per		STELLENPLAN 2017				*ATZ-Verlauf* Arbeitsphase Freiphase	Bemerkung
		SOLL - Bewertung				30.06.2016		SOLL - Bewertung					
		Anz.	FallgKat.	TarGr	FallGr	Anz.	Gruppe	Anz.	FallgKat.	TarGr	FallGr		
07346	Sachbearbeiter(in) ErsSt für 2001/49 kW-Vermerk: 31.01.2017	0,950	VK1A/VERWA	E9		0,000	E9	0,950	VK1A/VERWA	E9		01.02.07-17.02.12 18.02.12-31.01.17	
07348	Schulsekretär(in) ErsSt für 1060/49 kW-Vermerk: 31.05.2017	1,000	VK1A/VERWA	E5		0,000	E5	1,000	VK1A/VERWA	E5		01.06.07-31.05.12 01.06.12-31.05.17	
07452	SB Beschaffung ErsSt für 0605/49 kW-Vermerk: 28.02.2017	1,000	VK1A/VERWA	E8		0,000	E8	1,000	VK1A/VERWA	E8		01.03.09-28.02.13 01.03.13-28.02.17	
07453	SB Kita Erm.,Plätze ErsSt für 0378/49. kW-Vermerk: 30.11.2017	1,000	VK1A/VERWA	E6		0,000	E6	1,000	VK1A/VERWA	E6		01.12.08-31.05.13 01.06.13-30.11.17	
07455	Schulsekretär(in) ErsSt für 0684/49 kW-Vermerk: 30.04.2017	1,000	VK1A/VERWA	E5		0,000	E5	1,000	VK1A/VERWA	E5		16.08.09-15.08.13 16.08.13-30.04.17	
07526	SB Unt.,Beist. ErsSt für 2007 in 49.2.2 kW-Vermerk: 28.02.2018	1,000	VK1A/VERWA	E9		0,000	E9	1,000	VK1A/VERWA	E9		01.09.09-14.08.13 15.08.13-30.06.17	
07586	Sachbearbeiter(in) ErsSt für 2042/49 kW-Vermerk: 31.08.2019	1,000	VK1A/VERWA	E11		0,000	E11	1,000	VK1A/VERWA	E11		01.09.09-31.08.14 01.09.14-31.08.19	
07587	Sachbearbeiter(in) ErsSt für 0635/49 kW-Vermerk: 30.11.2019 ku-Vermerk ! TGR E8/Nach Besitzstand TVÖD	1,000	VK1A/VERWA	E9		0,000	E9	1,000	VK1A/VERWA	E9		01.12.09-30.11.14 01.12.14-30.11.19	
07588	Sachbearbeiter(in) ErsSt für 0607/49 kW-Vermerk: 30.11.2019	1,000	VK1A/VERWA	E8				1,000	VK1A/VERWA	E8		- -	
07589	SozArb/SozPäd ErsSt für 1175/49 kW-Vermerk: 30.11.2019	1,000	VK1A/SOZER	S14		0,000	S14	1,000	TVÖD/SUE	S14		01.12.09-16.12.14 17.12.14-30.11.19	
07590	Schulsekretär(in) ErsSt für 0647/49 kW-Vermerk: 31.07.2019	1,000	VK1A/VERWA	E5		0,000	E5	1,000	VK1A/VERWA	E5		01.08.09-31.07.14 01.08.14-31.07.19	
07351	SB Wohngeld ErsSt für 1615/50 kW-Vermerk: 31.07.2017	1,000	VK1A/VERWA	E8		0,000	E8	1,000	VK1A/VERWA	E8		01.08.07-31.07.12 01.08.12-31.07.17	
07454	SB Haushalt ErsSt für 1608/50 kW-Vermerk: 30.11.2018	1,000	VK1A/VERWA	E9		0,000	E9	1,000	VK1A/VERWA	E9		01.12.08-30.11.13 01.12.13-30.11.18	
07456	SB Wohngeld ErsSt für 4128/50 kW-Vermerk: 30.09.2018	1,000	VK1A/VERWA	E8		0,000	E8	1,000	VK1A/VERWA	E8		01.10.08-30.09.13 01.10.13-30.09.18	
07457	SB AsylbLG u SGB XII ErsSt für 1634/50 kW-Vermerk: 31.05.2018	1,000	VK1A/VERWA	E8		0,000	E8	1,000	VK1A/VERWA	E8		01.01.09-13.10.13 14.10.13-31.05.18	
07458	Sachbearbeiter(in) ErsSt für 1658/50 kW-Vermerk: 31.01.2018	1,000	VK1A/VERWA	E9		0,000	E9	1,000	VK1A/VERWA	E9		01.02.08-31.12.12 01.01.13-30.11.17	
07583	Abteilungsleiter(in) ErsSt für 4087/50 kW-Vermerk: 31.08.2019	1,000	VK1A/VERWA	E11		0,000	E11	1,000	VK1A/VERWA	E11		01.09.09-08.10.14 09.10.14-31.08.19	
07584	SB(in) SGB XII ErsSt für 1625/50 kW-Vermerk: 31.07.2019 ku-Vermerk ! TGR E8/Nach Besitzstand TVÖD	1,000	VK1A/VERWA	E9		0,000	E9	1,000	VK1A/VERWA	E9		01.08.09-31.07.14 01.08.14-31.07.19	
07585	SB(in) SGB XII ErsSt für 4118/50 kW-Vermerk: 31.12.2018 ku-Vermerk ! TGR E8/Nach Besitzstand TVÖD	1,000	VK1A/VERWA	E9		0,000	E9	1,000	VK1A/VERWA	E9		01.01.09-24.05.14 25.05.14-31.12.18	
07577	SB Wirtschaftsförd. ErsSt für 4499/60 kW-Vermerk: 31.01.2019	1,000	VK1A/VERWA	E10		0,000	E10	1,000	VK1A/VERWA	E10		01.02.09-31.01.14 01.02.14-31.01.19	
07356	technSB ErsSt für 4243/61 kW-Vermerk: 31.03.2017	1,000	VK1A/TECHN	E11		0,000	E11	1,000	VK1A/TECHN	E11		01.04.07-17.04.12 18.04.12-31.03.17	

Stell. Nr.	Stellenbezeichnung	STELLENPLAN 2016				IST per		STELLENPLAN 2017				*ATZ-Verlauf* Arbeitsphase Freiphase	Bemerkung
		SOLL - Bewertung				30.06.2016		SOLL - Bewertung					
		Anz.	FallgKat.	TarGr	FallGr	Anz.	Gruppe	Anz.	FallgKat.	TarGr	FallGr		
07357	technSB ErsSt für 4288/69 kW-Vermerk: 30.11.2017	1,000	VK1A/TECHN	E10		0,000	E10	1,000	VK1A/TECHN	E10		01.12.07-30.11.12 01.12.12-30.11.17	
07468	technSB Straßenbau ErsSt für 4285/69 kW-Vermerk: 28.02.2018	1,000	VK1A/TECHN	E11		0,000	E11	1,000	VK1A/TECHN	E11		01.03.08-21.04.13 22.04.13-28.02.18	
07469	technSB Str./Erschl. ErsSt für 5762/69 kW-Vermerk: 30.04.2018	1,000	VK1A/TECHN	E10		0,000	E10	1,000	VK1A/TECHN	E10		01.12.08-15.08.13 16.08.13-30.04.18	
07767	technSB ErsSt für 5685/69 kW-Vermerk: 30.12.2018	1,000	VK1A/TECHN	E9		0,000	E9	1,000	VK1A/TECHN	E9		01.01.10-30.06.14 01.07.14-30.12.18	
07081	Prüfer(in) ErsSt für 0201/14 kW-Vermerk: 31.12.2016 vollständige Refinanzierung	1,000	VK1A/VERWA	E12		0,000	E12					- -	nach:03
07082	Abteilungsleiter(in) ErsSt für 0216/20 kW-Vermerk: 31.01.2016	1,000	VK1A/VERWA	E12								- -	nach:41
07336	SB Gewerbesteuer ErsSt für 0272/20 kW-Vermerk: 31.12.2016	1,000	VK1A/VERWA	E8		0,000	E8					- -	gestrichen
07339	Sachbearbeiter(in) ErsSt für 0340/31 kW-Vermerk: 30.06.2016	1,000	VK1A/VERWA	E6		0,000	E6					- -	nach:31.2
07340	Sachbearbeiter(in) ErsSt für 0329/31 kW-Vermerk: 29.02.2016	1,000	VK1A/VERWA	E6								- -	gestrichen
07083	Sachbearbeiter(in) ErsSt für 5724/32 kW-Vermerk: 31.03.2016	1,000	VK1A/VERWA	E9								- -	nach:49.3.1
07466	Sachgebietsleiter(in) ErsSt für 4050/36 kW-Vermerk: 30.09.2016	1,000	VK1A/VERWA	E11		0,000	E11					- -	gestrichen
07467	technSB ErsSt für 4608/36 kW-Vermerk: 30.09.2016	1,000	VK1A/TECHN	E10		0,000	E10					- -	gestrichen
07086	Schulsekretär(in) ErsSt für 1079/49 kW-Vermerk: 30.09.2016	1,000	VK1A/VERWA	E5		0,000	E5					- -	gestrichen
07087	Schulsekretär(in) ErsSt für 1141/49 kW-Vermerk: 30.06.2016	1,000	VK1A/VERWA	E5		0,000	E5					- -	nach:49.3.3
07089	Sachbearbeiter(in) ErsSt für 1995/49 kW-Vermerk: 31.12.2018	1,000	VK1A/VERWA	E9								- -	nach:50.2
07349	Schulsekretär(in) ErsSt für 0928/49 kW-Vermerk: 31.10.2016	1,000	VK1A/VERWA	E5		0,000	E5					- -	gestrichen
07093	Sachbearbeiter(in) ErsSt für 4120/50 kW-Vermerk: 31.01.2016	1,000	VK1A/VERWA	E6								- -	gestrichen
07350	Sekretär(in) ErsSt für 6068/50 kW-Vermerk: 31.08.2016	1,000	VK1A/VERWA	E5		0,000	E5					- -	gestrichen
07353	SozArb/SozPäd ErsSt für 5744/50 kW-Vermerk: 29.02.2016	1,000	TVÖD/SUE	S11								- -	gestrichen
07099	technSB ErsSt für 4179/61 kW-Vermerk: 31.12.2018	1,000	VK1A/TECHN	E10		0,000	E10					- -	nach:61.1.3
07355	Abteilungsleiter(in) ErsSt für 4484/61 kW-Vermerk: 31.12.2016	0,800	VK1A/VERWA	E14								- -	gestrichen

90.98 ATZ-Stellen o. Nachbes. in Freist.-phase

Stell. Nr.	Stellenbezeichnung	STELLENPLAN 2016				IST per 30.06.2016		STELLENPLAN 2017				*ATZ-Verlauf* Arbeitsphase Freiphase	Bemerkung
		SOLL - Bewertung				Anz.	Gruppe	SOLL - Bewertung					
		Anz.	FallgKat.	TarGr	FallGr			Anz.	FallgKat.	TarGr	FallGr		
02609	Erzieher(in) Personalgestaltung PPP kW-Vermerk: 30.09.2017	0,875	TVÖD/SUE	S6		0,000	S8A	0,875	TVÖD/SUE	S8A		01.10.07-30.09.12 01.10.12-30.09.17	
00244	Arbeitsvermittler(in) kW-Vermerk: 28.02.2017	1,000	VK1A/VERWA	E9		0,000	E9	1,000	VK1A/VERWA	E9		01.03.07-29.02.12 01.03.12-28.02.17	
04101	Sachbearbeiter(in) kW-Vermerk: 31.03.2017	1,000	VK1A/VERWA	E8		0,000	E8	1,000	VK1A/VERWA	E8		01.04.07-31.03.12 01.04.12-31.03.17	
00265	Sachbearbeiter(in) kW-Vermerk: 31.07.2017	1,000	VK1A/VERWA	E6		0,000	E6	1,000	VK1A/VERWA	E6		01.08.07-08.08.12 09.08.12-31.07.17	
00369	Sachbearbeiter(in) ruhender Verkehr kW-Vermerk: 31.10.2017	1,000	VK1A/VERWA	E6		0,000	E6	1,000	VK1A/VERWA	E6		01.11.07-31.10.12 01.11.12-31.10.17	
01635	Sachbearbeiter(in) kW-Vermerk: 30.04.2017	1,000	VK1A/VERWA	E6		0,000	E6	1,000	VK1A/VERWA	E6		01.05.09-07.05.13 08.05.13-30.04.17	
	ku-Vermerk ! TGR E5/Nach Besitzstand TVÖD												
01253	Sachbearbeiter(in) Tourismus kW-Vermerk: 31.10.2017	1,000	VK1A/VERWA	E11		0,000	E12	1,000	VK1A/VERWA	E11		30.12.09-30.11.13 01.12.13-31.10.17	
00137	Sachbearbeiter(in) kW-Vermerk: 30.11.2017	1,000	VK1A/VERWA	E10		0,000	E10	1,000	VK1A/VERWA	E10		01.12.08-31.05.13 01.06.13-30.11.17	
00226	SB Beteiligungsverwaltung kW-Vermerk: 31.12.2018	1,000	VK1A/VERWA	E12				1,000	VK1A/VERWA	E12		- -	
04555	Leiter(in) Statistikstelle kW-Vermerk: 31.05.2018	1,000	VK1A/VERWA	E9		0,000	E11	1,000	VK1A/VERWA	E9		01.01.09-15.09.13 16.09.13-31.05.18	
04000	SB fließender und ruhender Verkehr kW-Vermerk: 30.04.2018	1,000	VK1A/VERWA	E8		0,000	E8	1,000	VK1A/VERWA	E8		01.12.08-15.08.13 16.08.13-30.04.18	
00602	Mitarbeiter(in) Rückgriff UVG kW-Vermerk: 31.01.2018	1,000	VK1A/VERWA	E6		0,000	E6	1,000	VK1A/VERWA	E6		01.09.09-26.02.14 27.02.14-31.01.18	
04117	Sachbearbeiter(in) kW-Vermerk: 31.05.2018	1,000	VK1A/VERWA	E8		0,000	E8	1,000	VK1A/VERWA	E8		01.06.08-31.08.13 01.09.13-31.05.18	
01318	Sachbearbeiter(in) Haushalt kW-Vermerk: 31.01.2019	1,000	VK1A/VERWA	E6				1,000	VK1A/VERWA	E6		- -	
04533	Sachbearbeiter(in) kW-Vermerk: 31.05.2019	0,900	VK1A/VERWA	E11		0,000	E11	0,900	VK1A/VERWA	E11		01.06.09-31.05.14 01.06.14-31.05.19	
01346	Ass im Benutzungsdienst, Katalogisierung kW-Vermerk: 30.09.2019	1,000	VK1A/BÜCH	E8		0,000	E8	1,000	VK1A/BÜCH	E8		01.12.09-31.10.14 01.11.14-30.09.19	
00459	Sachbearbeiter(in) Stadtverwaltungsobersinspektor(in) kW-Vermerk: 01.02.2019	1,000		A10		1,000	A10	1,000		A10		- -	
05679	Sachbearbeiter(in) kW-Vermerk: 30.09.2019	1,000	VK1A/VERWA	E9		0,000	E9	1,000	VK1A/VERWA	E9		01.10.09-03.12.14 04.12.14-30.09.19	
	ku-Vermerk ! TGR E8/Nach Besitzstand TVÖD												
01372	Assistent(in) im Benutzungsdienst kW-Vermerk: 30.04.2019	1,000	VK1A/BÜCH	E6		0,000	E6	1,000	VK1A/BÜCH	E6		01.12.09-07.10.14 08.10.14-30.04.19	
05733	Sachbearbeiter(in) kW-Vermerk: 31.12.2019	1,000	VK1A/VERWA	E6		0,000	E6	1,000	VK1A/VERWA	E6		01.01.10-30.12.14 31.12.14-30.12.19	
00013	Sekretär(in) kW-Vermerk: 30.06.2016	1,000	VK1A/VERWA	E8		0,000	E8					- -	gestrichen

Stell. Nr.	Stellenbezeichnung	STELLENPLAN 2016				IST per		STELLENPLAN 2017				*ATZ-Verlauf* Arbeitsphase Freiphase	Bemerkung
		SOLL - Bewertung				30.06.2016		SOLL - Bewertung					
		Anz.	FallgKat.	TarGr	FallGr	Anz.	Gruppe	Anz.	FallgKat.	TarGr	FallGr		
05817	Erzieher(in) Personalgestellung PPP kW-Vermerk: 31.03.2016	1,000	TVÖD/SUE	S6								-	gestrichen
04399	Sachbearbeiter(in) kW-Vermerk: 31.12.2016	1,000	BMTG-O	E5		0,000	E6					-	gestrichen
00653	Ltr Sportinternat Personalgestellung PPP kW-Vermerk: 30.09.2016	1,000	VK1A/VERWA	E9		0,000	E9					-	gestrichen
01012	Reinigungskraft kW-Vermerk: 30.11.2016	1,000	BMTG-O	E2		0,000	E2					-	gestrichen
01373	Mitarbeiter(in) kW-Vermerk: 30.04.2016	1,000	VK1A/BÜCH	E5								-	gestrichen
02044	Sachbearbeiter(in) Betreuungsbehörde kW-Vermerk: 30.04.2016	1,000	VK1A/SOZER	S11		0,000	S11B					-	gestrichen
04016	Sachbearbeiter(in) kW-Vermerk: 30.11.2016	1,000	VK1A/VERWA	E6		0,000	E6					-	gestrichen
06344	Sachbearbeiter(in) kW-Vermerk: 31.03.2016	1,000	VK1A/VERWA	E6								-	gestrichen
04273	AbtL/stvAL kW-Vermerk: 31.07.2016 ku-Vermerk ! TGR E12/Nach Besitzstand TVÖD	1,000	VK1A/TECHN	E13		0,000	E13					-	nach:53.7
04542	Sachbearbeiter(in) Registratur kW-Vermerk: 31.12.2016 ku-Vermerk ! TGR E5/Nach Besitzstand TVÖD	1,000	VK1A/VERWA	E6		0,000	E6					-	gestrichen
SUMME:		VZAE:	Stellen:			VZAE:		VZAE:	Stellen:				
90 Stellen ohne Ist-Arbeitskapazität		92,275	93			1,000		64,475	65				

Stell. Nr.	Stellenbezeichnung	STELLENPLAN 2016				IST per 30.06.2016		STELLENPLAN 2017				*ATZ-Verlauf* Arbeitsphase Freiphase	Bemerkung
		SOLL - Bewertung		FallGr		Anz.	Gruppe	SOLL - Bewertung		FallGr			
		Anz.	FallKat.	TarGr	FallGr	Anz.	Gruppe	Anz.	FallKat.	TarGr	FallGr		
92	Anwärter(innen) und Auszubildende												
92.01	Anwärter(innen)												
92.01.1	Stadtverwaltungsinspektor-Anwärter(in)												
05164	Anwärter(in) 2016 Stadtverwaltungsinspektor-Anwärter(in)	1,000		A9				1,000		A9		-	
05147	Anwärter(in) 2017 Stadtverwaltungsinspektor-Anwärter(in)	1,000		A9		1,000	A9	1,000		A9		-	
05148	Anwärter(in) 2017 Stadtverwaltungsinspektor-Anwärter(in)	1,000		A9		1,000	A9	1,000		A9		-	
06069	Anwärter(in) 2017 Stadtverwaltungsinspektor-Anwärter(in)	1,000		A9		1,000	A9	1,000		A9		-	
06141	Anwärter(in) 2017 Stadtverwaltungsinspektor-Anwärter(in)	1,000		A9		1,000	A9	1,000		A9		-	
05144	Anwärter(in) Stadtverwaltungsinspektor-Anwärter(in)	1,000		AUSBEG-1				1,000		A9		-	
07100	Anwärter(in) Stadtverwaltungsinspektor-Anwärter(in)	1,000		A9		1,000	A9	1,000		A9		-	
92.01.2	Brandmeister-Anwärter(in)												
06012	Anwärter(in) 2016.03 Brandmeister-Anwärter(in)	1,000		A7		1,000	A7	1,000		A7		-	
06088	Anwärter(in) 2016.03 Brandmeister-Anwärter(in)	1,000		A9		1,000	A7	1,000		A7		-	
07579	Anwärter(in) 2016.03 Brandmeister-Anwärter(in)	1,000		A7		1,000	A7	1,000		A7		-	
07580	Anwärter(in) 2016.03 Brandmeister-Anwärter(in)	1,000		A7		1,000	A7	1,000		A7		-	
05161	Anwärter(in) 2017.03 Brandmeister-Anwärter(in)	1,000		AUSBEG-1				1,000		A7		-	
07773	Anwärter(in) 2017.03 Brandmeister-Anwärter(in)	1,000		AUSBEG-1				1,000		A7		-	
07703	Anwärter(in) 2017.03 Brandmeister-Anwärter(in)	1,000		A7		1,000	A7	1,000		A7		-	
07704	Anwärter(in) 2017.03 Brandmeister-Anwärter(in)	1,000		A7		1,000	A7	1,000		A7		-	
05146	Anwärter(in) 2017.03 Brandmeister-Anwärter(in)	1,000		A7		1,000	A7	1,000		A7		-	
05182	Anwärter(in) 2017.03 Brandmeister-Anwärter(in)	1,000		A7		1,000	A7	1,000		A7		-	

Stell. Nr.	Stellenbezeichnung	STELLENPLAN 2016				IST per 30.06.2016		STELLENPLAN 2017				*ATZ-Verlauf* Arbeitsphase Freiphase	Bemerkung
		SOLL - Bewertung		FallGr		Anz.	Gruppe	SOLL - Bewertung		FallGr			
		Anz.	FallKat.	TarGr	FallGr	Anz.	Gruppe	Anz.	FallKat.	TarGr	FallGr		
06070	Anwärter(in) 2017.03	1,000		A7		1,000	A7	1,000		A7		-	
	Brandmeister-Anwärter(in)											-	
06143	Anwärter(in) 2017.03	1,000		A7		1,000	A7	1,000		A7		-	
	Brandmeister-Anwärter(in)											-	
08117	Anwärter(in) 2017.03							1,000		A7		-	Neueinricht.
	Brandmeister-Anwärter(in)											-	
08118	Anwärter(in) 2017.03							1,000		A7		-	Neueinricht.
	Brandmeister-Anwärter(in)											-	
08119	Anwärter(in) 2017.03							1,000		A7		-	Neueinricht.
	Brandmeister-Anwärter(in)											-	
08120	Anwärter(in) 2017.03							1,000		A7		-	Neueinricht.
	Brandmeister-Anwärter(in)											-	
08121	Anwärter(in) 2017.03							1,000		A7		-	Neueinricht.
	Brandmeister-Anwärter(in)											-	
08122	Anwärter(in) 2017.03							1,000		A7		-	Neueinricht.
	Brandmeister-Anwärter(in)											-	
08123	Anwärter(in) 2017.03							1,000		A7		-	Neueinricht.
	Brandmeister-Anwärter(in)											-	
08124	Anwärter(in) 2017.03							1,000		A7		-	Neueinricht.
	Brandmeister-Anwärter(in)											-	
07581	Anwärter(in) 2016.03	1,000		A7		1,000	A7	1,000		A7		-	
	Brandmeister-Anwärter(in)											-	
07769	Anwärter(in) 2016.03	1,000		A7		1,000	A7	1,000		A7		-	
	Brandmeister-Anwärter(in)											-	
07770	Anwärter(in) 2015.09	1,000		A7		1,000	A7	1,000		A7		-	
	Brandmeister-Anwärter(in)											-	
07771	Anwärter(in) 2015.09	1,000		A7		1,000	A7	1,000		A7		-	
	Brandmeister-Anwärter(in)											-	
07772	Anwärter(in) 2015.09	1,000		A7		1,000	A7	1,000		A7		-	
	Brandmeister-Anwärter(in)											-	
92.01.3 Brandoberinspektor-Anwärter(in)													
07775	Anwärter(in) 2017	1,000		AUSBEG-1				1,000		A10		-	
	Stadtbrandoberinspektor-Anwärter(in)											-	
92.02 Verwaltungsfachangestellte(r)													
05149	Verwaltungsfachangestellte(r) 2015	1,000		AUSBEG-1		1,000	AUSBEG-1	1,000		AUSBEG-1		-	
05150	Verwaltungsfachangestellte(r) 2015	1,000		AUSBEG-1		1,000	AUSBEG-1	1,000		AUSBEG-1		-	
05159	Verwaltungsfachangestellte(r) 2015	1,000		AUSBEG-1		1,000	AUSBEG-1	1,000		AUSBEG-1		-	
05162	Verwaltungsfachangestellte(r) 2015	1,000		AUSBEG-1		1,000	AUSBEG-1	1,000		AUSBEG-1		-	
05853	Verwaltungsfachangestellte(r) 2015	1,000		AUSBEG-1		1,000	AUSBEG-1	1,000		AUSBEG-1		-	
05143	Verwaltungsfachangestellte(r) 2015	1,000		AUSBEG-1		1,000	AUSBEG-1	1,000		AUSBEG-1		-	
05154	Verwaltungsfachangestellte(r) 2016	1,000		AUSBEG-1		1,000	AUSBEG-3	1,000		AUSBEG-1		-	

Stell. Nr.	Stellenbezeichnung	STELLENPLAN 2016				IST per 30.06.2016		STELLENPLAN 2017				*ATZ-Verlauf* Arbeitsphase Freiphase	Bemerkung
		SOLL - Bewertung		Bewertung		Anz.	Gruppe	SOLL - Bewertung		Bewertung			
		Anz.	FallgKat.	TarGr	FallGr	Anz.	Gruppe	Anz.	FallgKat.	TarGr	FallGr		
05155	Verwaltungsfachangestellte(r) 2016	1,000		AUSBEG-1		1,000	AUSBEG-3	1,000		AUSBEG-1		-	
05157	Verwaltungsfachangestellte(r) 2016	1,000		AUSBEG-1		1,000	AUSBEG-3	1,000		AUSBEG-1		-	
05198	Verwaltungsfachangestellte(r) 2016	1,000		AUSBEG-1		1,000	AUSBEG-3	1,000		AUSBEG-1		-	
05206	Verwaltungsfachangestellte(r) 2016	1,000		AUSBEG-1		1,000	AUSBEG-3	1,000		AUSBEG-1		-	
05207	Verwaltungsfachangestellte(r) 2016	1,000		AUSBEG-1		1,000	AUSBEG-3	1,000		AUSBEG-1		-	
07774	Verwaltungsfachangestellte(r) 2016	1,000		AUSBEG-1		0,875	AUSBEG-1	1,000		AUSBEG-1		-	
05156	Verwaltungsfachangestellte(r) 2017	1,000		AUSBEG-1		1,000	AUSBEG-2	1,000		AUSBEG-1		-	
05187	Verwaltungsfachangestellte(r) 2017	1,000		AUSBEG-1		1,000	AUSBEG-2	1,000		AUSBEG-1		-	
05197	Verwaltungsfachangestellte(r) 2017	1,000		AUSBEG-1		1,000	AUSBEG-2	1,000		AUSBEG-1		-	
05199	Verwaltungsfachangestellte(r) 2017	1,000		AUSBEG-1		1,000	AUSBEG-2	1,000		AUSBEG-1		-	
05223	Verwaltungsfachangestellte(r) 2017	1,000		AUSBEG-1		1,000	AUSBEG-2	1,000		AUSBEG-1		-	
05224	Verwaltungsfachangestellte(r) 2017	1,000		AUSBEG-1		1,000	AUSBEG-2	1,000		AUSBEG-1		-	
05163	Verwaltungsfachangestellte(r)	1,000		AUSBEG-1		1,000	AUSBEG-2	1,000		AUSBEG-1		-	
05856	Verwaltungsfachangestellte(r)	1,000		AUSBEG-1		1,000	AUSBEG-2	1,000		AUSBEG-1		-	
07102	Verwaltungsfachangestellte(r)	1,000		AUSBEG-1		1,000	AUSBEG-2	1,000		AUSBEG-1		-	
05158	Verwaltungsfachangestellte(r)	1,000		AUSBEG-1		1,000	AUSBEG-2	1,000		AUSBEG-1		-	
92.03 Kauf(mann/-frau) für Büromanagement													
05183	Kauf(mann/-frau) Büromanagement 2016	1,000		AUSBEG-1				1,000		AUSBEG-1		-	
06087	Kauf(mann/-frau) für Büromanagement	1,000		AUSBEG-1				1,000		AUSBEG-1		-	
92.04 FA für Medien- und Informationsdienste													
07358	FA für Medien und Informationsd. 2016	1,000		AUSBEG-1				1,000		AUSBEG-1		-	
05213	FA für Medien und Informationsd. 2016	1,000		AUSBEG-1		1,000	AUSBEG-3	1,000		AUSBEG-1		-	
92.05 Veranstaltungskauf(mann/-frau)													
07360	Veranstaltungskauf(mann/-frau) 2016	1,000		AUSBEG-1				1,000		AUSBEG-1		-	
06022	Veranstaltungskauf(mann/-frau) 2017	1,000		PSOZ-010				1,000		AUSBEG-1		-	
92.07 Notfallsanitäter(in) (vollst. Refinanz.)													
05210	Notfallsanitäter(in) 2015	1,000		AUSBEG-1		1,000	AUSBEG-1	1,000		AUSBEG-1		-	
05209	Notfallsanitäter(in) 2015	1,000		AUSBEG-1		1,000	AUSBEG-1	1,000		AUSBEG-1		-	
07776	Notfallsanitäter(in) 2015	1,000		AUSBEG-1		1,000	AUSBEG-1	1,000		AUSBEG-1		-	
07777	Notfallsanitäter(in) 2015	1,000		AUSBEG-1		1,000	AUSBEG-1	1,000		AUSBEG-1		-	
92.08 Fachangestellte/r für Bäderbetriebe													
05139	Fachangestellte(r) Bäderbetriebe 2015	1,000		AUSBEG-1		1,000	AUSBEG-1	1,000		AUSBEG-1		-	
92.10 Trainee													

Stell. Stellenbezeichnung Nr.	STELLENPLAN 2016 SOLL - Bewertung				IST per 30.06.2016		STELLENPLAN 2017 SOLL - Bewertung				*ATZ-Verlauf*	Bemerkung
	Anz.	FallgKat.	TarGr	FallGr	Anz.	Gruppe	Anz.	FallgKat.	TarGr	FallGr	Arbeitsphase Freiphase	
05145 Trainee	1,000		PSOZ-010					1,000		PSOZ-010	-	
92.11	Anerkennungspraktikant(in)											
05229 Anerkennungspraktikant(in)	1,000		PSOZ-010					1,000		PSOZ-010	-	
SUMME:	VZAE:		Stellen:		VZAE:		VZAE:		Stellen:			
92 Anwärter(innen) und Auszubildende	61,000		61		48,875		69,000		69			

Stel. Nr.	Struktur Nr.	Höher-, Herabstufungen und Umwandlungen von Bewertung nach Bewertung				Zugang SOLL - Bewertung			Abgang SOLL - Bewertung			Bemerkung		
		Anz.	Fallg.Kat.	TarGr	FG	Fallg.Kat.	TarGr	FG	Anz.	Fallg.Kat.	TarGr		FG	Anz.
00 Oberbürgermeisterin und Beigeordnete														
00042	002					VK1A/VERWA	E8		0,075				Veränd. Arb.zeit Neueinricht.	
08005	002					VK1A/VERWA	E9		1,000					
	Amtsergebnis	0				Neu:	1		1,000	Str:	0		0,000	
						Umv:	0		0,000	Umv:	0		0,000	
						St.-Umf:			0,075	St.-Umf:			0,000	
						Zug.:	1		1,075	Abg.:	0		0,000	
						Differenz:		1 St.		1,075		VZAE		
02 Büro der Oberbürgermeisterin														
08004	02.1					VK1A/VERWA	E8		1,000				Neueinricht. Veränd. Arb.zeit	
00027	02.1.1					VK1A/VERWA	E9		0,075					
	Amtsergebnis	0				Neu:	1		1,000	Str:	0		0,000	
						Umv:	0		0,000	Umv:	0		0,000	
						St.-Umf:			0,075	St.-Umf:			0,000	
						Zug.:	1		1,075	Abg.:	0		0,000	
						Differenz:		1 St.		1,075		VZAE		
03 Büro der Beauftragten														
07081	03					VK1A/VERWA	E13		1,000				von :90.97	
	Amtsergebnis	0				Neu:	0		0,000	Str:	0		0,000	
						Umv:	1		1,000	Umv:	0		0,000	
						St.-Umf:			0,000	St.-Umf:			0,000	
						Zug.:	1		1,000	Abg.:	0		0,000	
						Differenz:		1 St.		1,000		VZAE		

Stel. Nr.	Struktur Nr.	Höher-, Herabstufungen und Umwandlungen von Bewertung nach Bewertung				Zugang SOLL - Bewertung			Abgang SOLL - Bewertung			Bemerkung					
		Anz.	Fallg.Kat.	TarGr	FG	Fallg.Kat.	TarGr	FG	Anz.	Fallg.Kat.	TarGr		FG	Anz.			
10 Fachdienst Hauptverwaltung																	
04541	10.2	1,000	VK1A/VERWA E8		VK1A/VERWA E10	VK1A/VERWA E11		0,074					Veränd. Arb.zeit				
01614	10.2																
07978	10.3.1									A9 G.D.		1,000					Neueinricht.
07979	10.3.3									A9 M.D.		1,000					Neueinricht.
07980	10.3.3									A9 M.D.		1,000					Neueinricht.
07981	10.3.3									A9 M.D.		1,000					Neueinricht.
08020	10.4									VK1A/VERWA E11		1,000					Neueinricht.
00105	10.5									VK1A/VERWA E6		0,075					Veränd. Arb.zeit
01189	10.6									A11		0,100					Veränd. Arb.zeit
00133	10.6									VK1A/VERWA E10		0,075					Veränd. Arb.zeit
06346	10.6									VK1A/VERWA E10		0,074					Veränd. Arb.zeit
04140	10.6													VK1A/VERWA E10		0,925-	gestrichen
	Amtsergebnis	1				Neu:	5	5,000	Str:	1-	0,925-						
						Umv:	0	0,000	Umv:	0	0,000						
						St.-Umf:	0,398		St.-Umf:	0,000							
						Zug.:	5	5,398	Abg.:	1-	0,925-						
						Differenz:	4	St.	4,473	VZAE							

31 Fachdienst Bürgerservice													
00397	31.1					VK1A/VERWA E10		0,074					Veränd. Arb.zeit
00337	31.1					VK1A/VERWA E9		0,075					Veränd. Arb.zeit
00347	31.1					VK1A/VERWA E9		0,075					Veränd. Arb.zeit
08010	31.1					VK1A/VERWA E9		1,000					Neueinricht.
08080	31.1					VK1A/VERWA E5		1,000					Neueinricht.
05968	31.2					VK1A/VERWA E9		0,074					Veränd. Arb.zeit
00341	31.2					VK1A/VERWA E8		0,075					Veränd. Arb.zeit
07339	31.2					VK1A/VERWA E8		1,000					von :90.97
00120	31.2					VK1A/VERWA E8		0,075					Veränd. Arb.zeit
00317	31.2					VK1A/VERWA E8		0,075					Veränd. Arb.zeit
00333	31.2					VK1A/VERWA E8		0,075					Veränd. Arb.zeit
00335	31.2					VK1A/VERWA E8		0,075					Veränd. Arb.zeit
00361	31.2					VK1A/VERWA E8		0,075					Veränd. Arb.zeit
06364	31.2					VK1A/VERWA E8		0,075					Veränd. Arb.zeit
00121	31.2					VK1A/VERWA E6		0,074					Veränd. Arb.zeit
00327	31.2					VK1A/VERWA E6		0,075					Veränd. Arb.zeit
00328	31.2					VK1A/VERWA E6		0,074					Veränd. Arb.zeit
00370	31.3	1,000		A11	VK1A/VERWA E9								

Stel. Nr.	Struktur Nr.	Höher-, Herabstufungen und Umwandlungen von Bewertung nach Bewertung						Zugang SOLL - Bewertung			Abgang SOLL - Bewertung				Bemerkung				
		Anz.	Fallg.Kat.	TarGr	FG	Fallg.Kat.	TarGr	FG	FallgKat.	TarGr	FG	Anz.	FallgKat.	TarGr		FG	Anz.		
	Amtsergebnis				1														
								Neu:	2		2,000	Str:	0		0,000				
								Umv:	1		1,000	Umv:	0		0,000				
								St.-Umf:			1,046	St.-Umf:			0,000				
								Zug.:	3		4,046	Abg.:	0		0,000				
								Differenz:		3	St.	4,046	VZAE						

53 Fachdienst Gesundheit

00146	53							VK1A/VERWA	E15		0,074								Veränd. Arb.zeit
00046	53.1							VK1A/VERWA	E9		0,075								Veränd. Arb.zeit
05793	53.1							VK1A/VERWA	E8		0,075								Veränd. Arb.zeit
04022	53.2							VK1A/MEDHI	E6		0,075								Veränd. Arb.zeit
04053	53.2							VK1A/MEDHI	E9		0,074								Veränd. Arb.zeit
08008	53.3							TVÖD/SUE	S12		1,000								Neueinricht.
00342	53.3							VK1A/VERWA	E9		0,075								Veränd. Arb.zeit
04025	53.3	1,000	VK1A/SOZER	S11		TVÖD/SUE	S11B	TVÖD/SUE	S11B		0,075								Veränd. Arb.zeit
04012	53.3							VK1A/VERWA	E5		0,074								Veränd. Arb.zeit
04033	53.4							VK1A/ÄRZTE	E15		0,074								Veränd. Arb.zeit
08079	53.4							VK1A/ÄRTZE	E15		1,000								Neueinricht.
04037	53.4							VK1A/MEDHI	E8		0,075								Veränd. Arb.zeit
04048	53.4							VK1A/MEDHI	E6		0,073								Veränd. Arb.zeit
04045	53.5							VK1A/ÄRZTE	E15		0,074								Veränd. Arb.zeit
08103	53.5							E15			0,500								Neueinricht.
08104	53.5							E3			0,500								Neueinricht.
06279	53.5							VK1A/MEDHI	E5		0,074								Veränd. Arb.zeit
02019	53.6							TVÖD/SUE	S14		0,075								Veränd. Arb.zeit
04028	53.6							TVÖD/SUE	S14		0,075								Veränd. Arb.zeit
08003	53.6							TVÖD/SUE	S14		1,000								Neueinricht.
04273	53.7							VK1A/ÄRTZE	E15		1,000								von :90.98
08009	53.7							VK1A/MEDHI	E6		1,000								Neueinricht.
	Amtsergebnis				1														
								Neu:	6		5,000	Str:	0		0,000				
								Umv:	1		1,000	Umv:	0		0,000				
								St.-Umf:			1,117	St.-Umf:			0,000				
								Zug.:	7		7,117	Abg.:	0		0,000				
								Differenz:		7	St.	7,117	VZAE						

Stel. Nr.	Struktur Nr.	Höher-, Herabstufungen und Umwandlungen von Bewertung nach Bewertung				Zugang SOLL - Bewertung			Abgang SOLL - Bewertung			Bemerkung	
		Anz.	Fallg.Kat.	TarGr	FG	Fallg.Kat.	TarGr	FG	Anz.	Fallg.Kat.	TarGr		FG
41 Kulturbüro													
07082	41					VK1A/VERWA	E12		1,000				von :90.97
01412	41					VK1A/VERWA	E6		0,075				Veränd. Arb.zeit
01249	41.0.1					VK1A/VERWA	E8		0,075				Veränd. Arb.zeit
01347	41.2					VK1A/BÜCH	E6		0,075				Veränd. Arb.zeit
01361	41.2					VK1A/BÜCH	E5		0,075				Veränd. Arb.zeit
01383	41.2					VK1A/BÜCH	E3		0,075				Veränd. Arb.zeit
01319	41.3					VK1A/VERWA	E13		0,100				Veränd. Arb.zeit
01314	41.4					VK1A/BÜCH	E9		0,073				Veränd. Arb.zeit
05958	41.4					VK1A/BÜCH	E9		0,074				Veränd. Arb.zeit
01410	41.5					VK1A/VERWA	E14		0,075				Veränd. Arb.zeit
01415	41.5					VK1A/VERWA	E6		0,075				Veränd. Arb.zeit
01447	41.5.1					VK1A/MUSIK	E9		0,075				Veränd. Arb.zeit
01422	41.5.2					VK1A/MUSIK	E9		0,075				Veränd. Arb.zeit
01451	41.5.2					VK1A/MUSIK	E9		0,075				Veränd. Arb.zeit
01458	41.5.2					VK1A/MUSIK	E9		0,075				Veränd. Arb.zeit
01423	41.5.4					VK1A/MUSIK	E10		0,075				Veränd. Arb.zeit
01457	41.5.4					VK1A/MUSIK	E9		0,075				Veränd. Arb.zeit
01445	41.5.5					VK1A/MUSIK	E9		0,075				Veränd. Arb.zeit
01442	41.5.5					VK1A/MUSIK	E9		0,075				Veränd. Arb.zeit
	Amtsergebnis	0				Neu:	0	0,000	Str:	0	0,000		
						Umv:	1	1,000	Umv:	0	0,000		
						St.-Umf:		1,372	St.-Umf:		0,000		
						Zug.:	1	2,372	Abg.:	0	0,000		
						Differenz:	1	St. 2,372	VZAE				

95 Personalrat													
04226	95					VK1A/VERWA	E6		0,075				Veränd. Arb.zeit
00344	95					VK1A/VERWA	E9		0,075				Veränd. Arb.zeit
	Amtsergebnis	0				Neu:	0	0,000	Str:	0	0,000		
						Umv:	0	0,000	Umv:	0	0,000		
						St.-Umf:		0,150	St.-Umf:		0,000		
						Zug.:	0	0,150	Abg.:	0	0,000		
						Differenz:	0	St. 0,150	VZAE				

Stel. Nr.	Struktur Nr.	Höher-, Herabstufungen und Umwandlungen von Bewertung nach Bewertung				Zugang SOLL - Bewertung			Abgang SOLL - Bewertung				Bemerkung	
		Anz.	Fallg.Kat.	TarGr	FG	Fallg.Kat.	TarGr	FG	Anz.	Fallg.Kat.	TarGr	FG		Anz.
20 Fachdienst Finanzwirtschaft, Stadtkasse														
00231	20.1.1							VK1A/VERWA E9		0,074				Veränd. Arb.zeit
06458	20.1.2	1,000		A9 G.D.		A10								
07345	20.1.2	1,000	VK1A/VERWA	E6		VK1A/VERWA	E8							
01380	20.1.2							VK1A/VERWA E6		0,075				Veränd. Arb.zeit
03738	20.1.2							VK1A/VERWA E6		0,075				Veränd. Arb.zeit
01006	20.1.2	1,000	VK1A/VERWA	E5		VK1A/VERWA	E6							
00237	20.1.2										VK1A/VERWA E8	1,000-		nach:21.2
00448	20.1.2										VK1A/VERWA E9	0,925-		nach:21.2
01657	20.1.2										VK1A/VERWA E9	0,925-		nach:21.2
04553	20.1.2										VK1A/VERWA E8	1,000-		nach:21.2
04193	20.1.2										VK1A/VERWA E9	1,000-		nach:21.1
00402	20.1.2										VK1A/VERWA E5	0,925-		nach:21.2
00235	20.2							VK1A/RECHN E8		0,125				Veränd. Arb.zeit
00334	20.2										A6	1,000-		gestrichen
00248	20.2.1							VK1A/VERWA E9		0,074				Veränd. Arb.zeit
00245	20.2.1							VK1A/VERWA E9		0,074				Veränd. Arb.zeit
00236	20.2.1							VK1A/VERWA E8		0,074				Veränd. Arb.zeit
00252	20.2.1							VK1A/VERWA E8		0,074				Veränd. Arb.zeit
00622	20.2.1							VK1A/VERWA E8		0,074				Veränd. Arb.zeit
05705	20.2.1							VK1A/VERWA E8		0,074				Veränd. Arb.zeit
00247	20.2.1							VK1A/RECHN E6		0,075				Veränd. Arb.zeit
00254	20.2.1							VK1A/VERWA E6		0,075				Veränd. Arb.zeit
00256	20.2.1							VK1A/VERWA E6		0,074				Veränd. Arb.zeit
06469	20.2.2	1,000	VK1A/VERWA	E11		A11								
05802	20.2.2	1,000		A10		VK1A/VERWA	E9							
06148	20.2.2							VK1A/VERWA E9		0,150				Veränd. Arb.zeit
00623	20.2.2							VK1A/VERWA E8		0,074				Veränd. Arb.zeit
00262	20.2.2							VK1A/VERWA E5		0,075				Veränd. Arb.zeit
	Amtsergebnis				5			Neu: 0	0,000	Str: 1-	1,000-			
								Umv: 0	0,000	Umv: 6-	5,775-			
								St.-Umf: 1,316		St.-Umf: 0,000				
								Zug.: 0	1,316	Abg.: 7-	6,775-			
								Differenz: 7-	St. 5,459-	VZAE				

21 Fachdienst Kämmerei, Finanzsteuerung														
06331	21	1,000		A12		A13 G.D.								
04193	21.1							VK1A/VERWA E9		1,000				von :20.1.2
00237	21.2							VK1A/VERWA E8		1,000				von :20.1.2

Stel. Nr.	Struktur Nr.	Höher-, Herabstufungen und Umwandlungen von Bewertung nach Bewertung						Zugang SOLL - Bewertung				Abgang SOLL - Bewertung				Bemerkung	
		Anz.	Fallg.Kat.	TarGr	FG	Fallg.Kat.	TarGr	FG	Fallg.Kat.	TarGr	FG	Anz.	Fallg.Kat.	TarGr	FG		Anz.
04553	21.2							VK1A/VERWA	E8		1,000						von :20.1.2
00448	21.2							VK1A/VERWA	E9		1,000						von :20.1.2
01657	21.2							VK1A/VERWA	E9		1,000						von :20.1.2
00402	21.2							VK1A/VERWA	E5		1,000						von :20.1.2
	Amtsergebnis				1			Neu:		0	0,000	Str:	0		0,000		
								Umv:		6	6,000	Umv:	0		0,000		
								St.-Umf:			0,000	St.-Umf:			0,000		
								Zug.:		6	6,000	Abg.:	0		0,000		
								Differenz:			6 St.			6,000	VZAE		

49 Fachdienst Jugend, Schule, Sport

02042	49.0.1							VK1A/VERWA	E11		1,000-					nach:40.0.1
00170	49.1								A12		1,000-					nach:40.1
00273	49.1							VK1A/VERWA	E10		0,925-					nach:40.1
00605	49.1							VK1A/VERWA	E8		1,000-					nach:40.1
00613	49.1							VK1A/VERWA	E6		0,925-					nach:40
01521	49.1							VK1A/VERWA	E9		0,926-					nach:40.1.2
06425	49.1.1							VK1A/VERWA	E8		1,000-					nach:40.1.1
06426	49.1.1							VK1A/SCHWI	E8		1,000-					nach:40.1.1
06427	49.1.1							VK1A/SCHWI	E8		1,000-					nach:40.1.1
06428	49.1.1							VK1A/SCHWI	E8		1,000-					nach:40.1.1
06491	49.1.1							VK1A/SCHWI	E6		1,000-					nach:40.1.1
06492	49.1.1							VK1A/SCHWI	E5		1,000-					nach:40.1.1
06494	49.1.1							VK1A/SCHWI	E3		1,000-					nach:40.1.1
06495	49.1.1							VK1A/SCHWI	E3		1,000-					nach:40.1.1
06493	49.1.1							BMTG-O	E6		1,000-					nach:40.1.1
06497	49.1.1							VK1A/VERWA	E2		1,000-					nach:40.1.1
07801	49.1.1							VK1A/VERWA	E2		1,000-					nach:40.1.1
07802	49.1.1							VK1A/VERWA	E2		1,000-					nach:40.1.1
00603	49.2							VK1A/VERWA	E13		1,001-					nach:40.2
05945	49.2								A10		1,000-					nach:40.2.1
02062	49.2							VK1A/VERWA	E8		0,925-					nach:40.2.1
00635	49.2							VK1A/VERWA	E9		1,000-					nach:40.2
00667	49.2							VK1A/VERWA	E9		1,000-					nach:40.1
00609	49.2							VK1A/VERWA	E8		1,000-					nach:40.2
06178	49.2							VK1A/VERWA	E8		0,918-					nach:40.2
00621	49.2.1							VK1A/VERWA	E9		0,926-					nach:40.2.2
00607	49.2.1							VK1A/VERWA	E8		1,000-					nach:40.2.2
07803	49.2.1								A9 G.D.		1,000-					nach:40.2.1
06423	49.2.1							VK1A/VERWA	E6		1,000-					nach:40.2.1

Stel. Nr.	Struktur Nr.	Höher-, Herabstufungen und Umwandlungen von Bewertung nach Bewertung				Zugang SOLL - Bewertung			Abgang SOLL - Bewertung				Bemerkung	
		Anz.	Fallg.Kat.	TarGr	FG	Fallg.Kat.	TarGr	FG	Anz.	Fallg.Kat.	TarGr	FG		Anz.
40		Fachdienst Bildung und Sport												
08110	40					VK1A/VERWA	E14		1,000					Neueinricht.
00613	40					VK1A/VERWA	E6		1,000					von :49.1
02042	40.0.1					VK1A/VERWA	E11		1,000					von :49.0.1
00170	40.1						A12		1,000					von :49.1
00273	40.1					VK1A/VERWA	E10		1,000					von :49.1
00605	40.1					VK1A/VERWA	E8		1,000					von :49.1
00667	40.1					VK1A/VERWA	E9		1,000					von :49.2
06425	40.1.1					VK1A/VERWA	E9		1,000					von :49.1.1
06493	40.1.1					BMTG-O	E6		1,000					von :49.1.1
06426	40.1.1					VK1A/SCHWI	E8		1,000					von :49.1.1
06427	40.1.1					VK1A/SCHWI	E8		1,000					von :49.1.1
06428	40.1.1					VK1A/SCHWI	E8		1,000					von :49.1.1
06491	40.1.1					VK1A/SCHWI	E6		1,000					von :49.1.1
06492	40.1.1					VK1A/SCHWI	E5		1,000					von :49.1.1
06494	40.1.1					VK1A/SCHWI	E3		1,000					von :49.1.1
06495	40.1.1					VK1A/SCHWI	E3		1,000					von :49.1.1
06497	40.1.1					VK1A/VERWA	E2		1,000					von :49.1.1
07801	40.1.1					VK1A/VERWA	E2		1,000					von :49.1.1
07802	40.1.1					VK1A/VERWA	E2		1,000					von :49.1.1
01521	40.1.2					VK1A/VERWA	E9		1,000					von :49.1
08111	40.1.2					VK1A/VERWA	E8		1,000					Neueinricht.
08112	40.1.2					VK1A/VERWA	E9		1,000					Neueinricht.
00603	40.2					VK1A/VERWA	E12		1,000					von :49.2
00609	40.2					VK1A/VERWA	E8		1,000					von :49.2
06178	40.2					VK1A/VERWA	E8		1,000					von :49.2
00635	40.2					VK1A/VERWA	E9		1,000					von :49.2
08019	40.2.1					TVÖD/SUE	S12		1,000					Neueinricht.
02062	40.2.1					VK1A/VERWA	E8		1,000					von :49.2
05945	40.2.1						A10		1,000					von :49.2
07803	40.2.1						A9 G.D.		1,000					von :49.2.1
00378	40.2.1					VK1A/VERWA	E6		1,000					von :49.2.1
01250	40.2.1					VK1A/VERWA	E6		1,000					von :49.2.1
01397	40.2.1					VK1A/VERWA	E6		1,000					von :49.2.1
02040	40.2.1					VK1A/VERWA	E6		1,000					von :49.2.1
06423	40.2.1					VK1A/VERWA	E6		1,000					von :49.2.1
06496	40.2.1					VK1A/VERWA	E3		1,000					von :49.2.1
06466	40.2.1					VK1A/VERWA	E8		0,750					von :50.2
00607	40.2.2					VK1A/VERWA	E8		1,000					von :49.2.1
00621	40.2.2					VK1A/VERWA	E9		1,000					von :49.2.1
00637	40.801					VK1A/VERWA	E5		0,875					von :49.801
00647	40.802					VK1A/VERWA	E5		1,000					von :49.802
08051	40.802					VK1A/VERWA	E5		0,700					Neueinricht.
05808	40.807					VK1A/VERWA	E5		1,000					von :49.807
00710	40.808					VK1A/VERWA	E5		0,675					von :49.808
07362	40.814					VK1A/VERWA	E5		0,750					von :49.814

Stel. Nr.	Struktur Nr.	Höher-, Herabstufungen und Umwandlungen von Bewertung nach Bewertung						Zugang SOLL - Bewertung				Abgang SOLL - Bewertung				Bemerkung	
		Anz.	Fallg.Kat.	TarGr	FG	Fallg.Kat.	TarGr	FG	FallgKat.	TarGr	FG	Anz.	FallgKat.	TarGr	FG		Anz.
00699	40.815							VK1A/VERWA	E5		0,875					von :49.815	
08115	40.815							VK1A/VERWA	E5		0,750					Neueinricht.	
00860	40.816							VK1A/VERWA	E5		0,800					von :49.816	
00779	40.819							VK1A/VERWA	E5		0,950					von :49.819	
00947	40.820							VK1A/VERWA	E5		0,975					von :49.820	
01141	40.821							VK1A/VERWA	E5		0,900					von :49.821	
00810	40.824							VK1A/VERWA	E5		0,750					von :49.824	
08114	40.825							VK1A/VERWA	E5		0,550					Neueinricht.	
00900	40.826							VK1A/VERWA	E5		1,000					von :49.826	
00829	40.827							VK1A/VERWA	E5		1,000					von :49.827	
00938	40.832							VK1A/VERWA	E5		0,850					von :49.832	
00961	40.839							VK1A/VERWA	E5		1,000					von :49.839	
07363	40.841							VK1A/VERWA	E5		0,550					von :49.841	
00765	40.842							VK1A/VERWA	E5		0,575					von :49.842	
05788	40.844							TVÖD/SUE	S8	2	1,000					von :49.844	
06112	40.844							VK1B	EG7A		1,000					von :49.844	
06277	40.844							VK1A/VERWA	E5		0,750					von :49.844	
06278	40.844							BMTG-O	E3		1,000					von :49.844	
01060	40.848							VK1A/VERWA	E5		1,000					von :49.848	
01062	40.848							VK1A/VERWA	E5		1,000					von :49.848	
01093	40.848							VK1A/VERWA	E5		1,000					von :49.848	
00658	40.849							VK1A/VERWA	E6		1,000					von :49.849	
01079	40.849							VK1A/VERWA	E5		0,750					von :49.849	
01137	40.849							VK1A/VERWA	E5		1,000					von :49.849	
06276	40.849							VK1A/VERWA	E5		0,875					von :49.849	
00684	40.850							VK1A/VERWA	E5		0,550					von :49.850	
01025	40.850							VK1A/VERWA	E5		1,000					von :49.850	
01133	40.850							VK1A/VERWA	E5		0,850					von :49.850	
01245	40.850							VK1A/VERWA	E5		1,000					von :49.850	
	Amtsergebnis	0						Neu:	7		6,000	Str:	0		0,000		
								Umv:	67		63,050	Umv:	0		0,000		
								St.-Umf:			0,000	St.-Umf:			0,000		
								Zug.:	74		69,050	Abg.:	0		0,000		
								Differenz:		74	St.		69,050	VZAE			

49 Fachdienst Jugend

06082	49							VK1A/VERWA	E6		0,071					Veränd. Arb.zeit
08116	49.0.1							VK1A/VERWA	E11		0,750					Neueinricht.
01247	49.2	1,000		A9	M.D.											
01649	49.2							A9	G.D.							
								VK1A/VERWA	E9		0,075					Veränd. Arb.zeit

Stel. Nr.	Struktur Nr.	Höher-, Herabstufungen und Umwandlungen von Bewertung				nach Bewertung				Zugang SOLL - Bewertung				Abgang SOLL - Bewertung				Bemerkung
		Anz.	Fallg.Kat.	TarGr	FG	Fallg.Kat.	TarGr	FG	Anz.	Fallg.Kat.	TarGr	FG	Anz.	Fallg.Kat.	TarGr	FG	Anz.	
08105	49.2									VK1A/VERWA	E9		1,000					Neueinricht.
08106	49.2									VK1A/VERWA	E9		1,000					Neueinricht.
08107	49.2									VK1A/VERWA	E9		1,000					Neueinricht.
08108	49.2									VK1A/VERWA	E9		1,000					Neueinricht.
08109	49.2									VK1A/VERWA	E9		1,000					Neueinricht.
08018	49.3									TVÖD/SUE	S11		1,000					Neueinricht.
01660	49.3.1									TVÖD/SUE	S14		0,075					Veränd. Arb.zeit
02017	49.3.1									TVÖD/SUE	S14		0,075					Veränd. Arb.zeit
02022	49.3.1									TVÖD/SUE	S14		0,075					Veränd. Arb.zeit
05674	49.3.1									TVÖD/SUE	S14		0,075					Veränd. Arb.zeit
06407	49.3.1									TVÖD/SUE	S14		0,075					Veränd. Arb.zeit
06409	49.3.1									TVÖD/SUE	S14		0,075					Veränd. Arb.zeit
06479	49.3.1									TVÖD/SUE	S14		0,148					Veränd. Arb.zeit
02009	49.3.1									TVÖD/SUE	S12		0,074					Veränd. Arb.zeit
07083	49.3.1									TVÖD/SUE	E9		1,000					von :90.97
02021	49.3.2									TVÖD/SUE	S15	7	0,075					Veränd. Arb.zeit
01659	49.3.2									TVÖD/SUE	S14		0,075					Veränd. Arb.zeit
02018	49.3.2									TVÖD/SUE	S14		0,075					Veränd. Arb.zeit
02023	49.3.2									TVÖD/SUE	S14		0,075					Veränd. Arb.zeit
02039	49.3.2									TVÖD/SUE	S14		0,075					Veränd. Arb.zeit
02306	49.3.2									TVÖD/SUE	S14		0,075					Veränd. Arb.zeit
06394	49.3.2									TVÖD/SUE	S14		0,075					Veränd. Arb.zeit
06480	49.3.2									TVÖD/SUE	S14		0,075					Veränd. Arb.zeit
02038	49.3.2									TVÖD/SUE	S12		0,075					Veränd. Arb.zeit
02001	49.3.3									VK1A/VERWA	E8		0,074					Veränd. Arb.zeit
03731	49.3.3	1,000	VK1A/VERWA	E9		VK1A/VERWA	E8			VK1A/VERWA	E8		0,074					Veränd. Arb.zeit
07078	49.3.3									VK1A/VERWA	E8		0,074					Veränd. Arb.zeit
07087	49.3.3									VK1A/VERWA	E8		1,000					von :90.97
	Amtsergebnis				2					Neu:	7		6,750	Str:	0		0,000	
										Umv:	2		2,000	Umv:	0		0,000	
										St.-Umf:			1,715	St.-Umf:			0,000	
										Zug.:	9		10,465	Abg.:	0		0,000	
										Differenz:	9	St.	10,465	VZAE				

50 Fachdienst Soziales

07089	50.2									VK1A/VERWA	E9		1,000					von :90.97
00376	50.2									VK1A/VERWA	E9		0,075					Veränd. Arb.zeit
06466	50.2													VK1A/VERWA	E8		0,750-	nach:40.2.1
00119	50.2.1									VK1A/VERWA	E8		0,075					Veränd. Arb.zeit
04114	50.2.2									VK1A/VERWA	E9		0,074					Veränd. Arb.zeit

Stel. Nr.	Struktur Nr.	Höher-, Herabstufungen und Umwandlungen von Bewertung nach Bewertung						Zugang SOLL - Bewertung			Abgang SOLL - Bewertung				Bemerkung	
		Anz.	Fallg.Kat.	TarGr	FG	Fallg.Kat.	TarGr	FG	Anz.	Fallg.Kat.	TarGr	FG	Anz.			
01615	50.2.2							VK1A/VERWA	E8			0,074				Veränd. Arb.zeit
04098	50.2.2							VK1A/VERWA	E8			0,074				Veränd. Arb.zeit
04105	50.2.2							VK1A/VERWA	E8			0,074				Veränd. Arb.zeit
06532	50.2.2							VK1A/VERWA	E8			0,074				Veränd. Arb.zeit
06533	50.2.2							VK1A/VERWA	E8			0,074				Veränd. Arb.zeit
04126	50.2.2							VK1A/VERWA	E8			0,074				Veränd. Arb.zeit
01639	50.3							VK1A/VERWA	E9			0,076				Veränd. Arb.zeit
08001	50.3							VK1A/VERWA	E8			1,000				Neueinricht.
01991	50.3							VK1A/VERWA	E8			0,073				Veränd. Arb.zeit
01662	50.3	1,000	TVÖD/SUE	S11		TVÖD/SUE	S11B									
08002	50.3							TVÖD/SUE	S11B			1,000				Neueinricht.
02025	50.3	1,000	TVÖD/SUE	S11		TVÖD/SUE	S11B					0,072				Veränd. Arb.zeit
05744	50.3	1,000	TVÖD/SUE	S11		TVÖD/SUE	S11B					0,074				Veränd. Arb.zeit
	Amtsergebnis					3		Neu:	2		2,000	Str:	0		0,000	
								Umv:	1		1,000	Umv:	1-		0,750-	
								St.-Umf:			0,963	St.-Umf:			0,000	
								Zug.:	3		3,963	Abg.:	1-		0,750-	
								Differenz:	2	St.		3,213	VZAE			

51 Jobcenter Schwerin (teilw. Refinanzier.)

06084	51.1.4							VK1A/VERWA	E10			0,025				Veränd. Arb.zeit
00388	51.2.1							VK1A/VERWA	E8			0,075				Veränd. Arb.zeit
01610	51.2.2	1,000	VK1A/VERWA	E9		A9	G.D.									
	Amtsergebnis					1		Neu:	0		0,000	Str:	0		0,000	
								Umv:	0		0,000	Umv:	0		0,000	
								St.-Umf:			0,100	St.-Umf:			0,000	
								Zug.:	0		0,100	Abg.:	0		0,000	
								Differenz:	0	St.		0,100	VZAE			

32 Fachdienst Ordnung

04131	32							VK1A/VERWA	E13			0,075				Veränd. Arb.zeit
06429	32	1,000		A10		VK1A/VERWA	E9									
01997	32.1							VK1A/VERWA	E11			0,074				Veränd. Arb.zeit

Stel. Nr.	Struktur Nr.	Höher-, Herabstufungen und Umwandlungen von Bewertung nach Bewertung						Zugang SOLL - Bewertung				Abgang SOLL - Bewertung				Bemerkung	
		Anz.	Fallg.Kat.	TarGr	FG	Fallg.Kat.	TarGr	FG	FallgKat.	TarGr	FG	Anz.	FallgKat.	TarGr	FG		Anz.
05724	32.1	1,000	VK1A/VERWA	E9		VK1A/VERWA	E8										
00006	32.1.1								VK1A/VERWA	E8					0,075		Veränd. Arb.zeit
00405	32.1.1								VK1A/VERWA	E8					0,075		Veränd. Arb.zeit
05803	32.1.1								VK1A/VERWA	E8					0,075		Veränd. Arb.zeit
00382	32.1.1								VK1A/VERWA	E5					0,075		Veränd. Arb.zeit
00443	32.2								VK1A/VERWA	E8					0,075		Veränd. Arb.zeit
00446	32.2								VK1A/VERWA	E8					0,075		Veränd. Arb.zeit
00359	32.2.1	1,000	VK1A/VERWA	E5		VK1A/VERWA	E8										
02314	32.2.1	1,000	VK1A/VERWA	E5		VK1A/VERWA	E8										
08017	32.2.1								VK1A/VERWA	E8					1,000		Neueinricht.
00261	32.2.1											VK1A/VERWA	E8		1,000-		nach:61.1.3
	Amtsergebnis					4			Neu:	1	1,000	Str:	0	0,000			
									Umv:	0	0,000	Umv:	1-	1,000-			
									St.-Umf:		0,599	St.-Umf:		0,000			
									Zug.:	1	1,599	Abg.:	1-	1,000-			
									Differenz:	0	St.	0,599	VZAE				

36 Fachdienst Umwelt

06467	36.1	1,000	VK1A/TECHN	E13		VK1A/TECHN	E12										
04600	36.1	1,000	VK1A/VERWA	E9			A10										
05989	36.1								VK1A/VERWA	E9				0,250			Veränd. Arb.zeit
04587	36.2								VK1A/VERWA	E11				0,075			Veränd. Arb.zeit
06055	36.2	1,000	VK1A/VERWA	E13		VK1A/TECHN	E10										
04585	36.2								VK1A/TECHN	E10				0,250			Veränd. Arb.zeit
04586	36.2								VK1A/TECHN	E10				0,250			Veränd. Arb.zeit
04588	36.2								VK1A/TECHN	E11				0,075			Veränd. Arb.zeit
05957	36.2								VK1A/TECHN	E11				0,075			Veränd. Arb.zeit
05986	36.3	1,000	VK1A/TECHN	E10		VK1A/TECHN	E11										
04575	36.3								VK1A/VERWA	E9				0,075			Veränd. Arb.zeit
	Amtsergebnis					4			Neu:	0	0,000	Str:	0	0,000			
									Umv:	0	0,000	Umv:	0	0,000			
									St.-Umf:		1,050	St.-Umf:		0,000			
									Zug.:	0	1,050	Abg.:	0	0,000			
									Differenz:	0	St.	1,050	VZAE				

Stel. Nr.	Struktur Nr.	Höher-, Herabstufungen und Umwandlungen von Bewertung nach Bewertung				Zugang SOLL - Bewertung			Abgang SOLL - Bewertung				Bemerkung	
		Anz.	Fallg.Kat.	TarGr	FG	Fallg.Kat.	TarGr	FG	Anz.	Fallg.Kat.	TarGr	FG		Anz.
37 Fachdienst Feuerwehr und Rettungsdienst														
00467	37.1.1							VK1A/VERWA E9		0,074				Veränd. Arb.zeit
00052	37.1.1							VK1A/VERWA E8		0,073				Veränd. Arb.zeit
08014	37.1.1							VK1A/VERWA E8		1,000				Neueinricht.
00582	37.2.2	1,000		A9 M.D.			A9 M.D.Z							
00474	37.2.2.1	1,000		A9 M.D.			A9 M.D.Z							
00479	37.2.2.1	1,000		A9 M.D.			A9 M.D.Z							
00476	37.2.2.1	1,000		A9 M.D.			A9 M.D.Z							
00549	37.2.2.2	1,000	VK1A/RETT	E5		VK1A/RETT	E6							
06354	37.2.2.2	1,000	VK1A/RETT	E5		VK1A/RETT	E6							
07377	37.2.2.2	1,000	VK1A/RETT	E5		VK1A/RETT	E6							
07378	37.2.2.2	1,000	VK1A/RETT	E5		VK1A/RETT	E6							
07381	37.2.2.2	1,000	VK1A/RETT	E5		VK1A/RETT	E6							
07808	37.2.2.2	1,000	VK1A/RETT	E5		VK1A/RETT	E6							
08101	37.2.2.2							VK1A/RETT E6		1,000				Neueinricht.
08102	37.2.2.2							VK1A/RETT E6		1,000				Neueinricht.
06284	37.3.01	1,000		A9 M.D.			A9 M.D.Z							
00473	37.3.1	1,000		A9 M.D.			A9 M.D.Z							
00485	37.3.1	1,000		A9 M.D.			A9 M.D.Z							
00567	37.3.1	1,000		A9 M.D.			A9 M.D.Z							
06293	37.3.1	1,000		A9 M.D.			A9 M.D.Z							
06287	37.3.2	1,000	VK1A/VERWA	A8		VK1A/VERWA	E8							
07915	37.3.2	1,000		A8		VK1A/VERWA	E8							
07916	37.3.2	1,000		A8		VK1A/VERWA	E8							
07917	37.3.2	1,000		A8		VK1A/VERWA	E8							
08013	37.4.2							A10		1,000				Neueinricht.
Amtsergebnis		19				Neu: 4 4,000			Str: 0 0,000					
						Umv: 0 0,000			Umv: 0 0,000					
						St.-Umf: 0,147			St.-Umf: 0,000					
						Zug.: 4 4,147			Abg.: 0 0,000					
						Differenz: 4 St.			4,147 VZAE					

60 Fachdienst Stadtentwicklung, Wirtschaft														
04552	60.1.1							VK1A/VERWA E13		0,100				Veränd. Arb.zeit
04185	60.1.1	1,000	VK1A/TECHN	E10		VK1A/TECHN	E11							
04144	60.1.2							VK1A/VERWA E9		0,125				Veränd. Arb.zeit
00286	60.1.2							VK1A/VERWA E9		0,075				Veränd. Arb.zeit

Stel. Nr.	Struktur Nr.	Höher-, Herabstufungen und Umwandlungen von Bewertung nach Bewertung						Zugang SOLL - Bewertung			Abgang SOLL - Bewertung				Bemerkung	
		Anz.	Fallg.Kat.	TarGr	FG	Fallg.Kat.	TarGr	FG	FallgKat.	TarGr	FG	Anz.	FallgKat.	TarGr		FG
	Amtsergebnis				1											
								Neu:	0	0,000	Str:	0	0,000			
								Umv:	0	0,000	Umv:	0	0,000			
								St.-Umf:		0,300	St.-Umf:		0,000			
								Zug.:	0	0,300	Abg.:	0	0,000			
								Differenz:		0 St.	0,300		VZAE			

61 Fachdienst Bauen und Denkmalpflege

04179	61.1.1							VK1A/TECHN E10	0,075							Veränd. Arb.zeit
08052	61.1.3							VK1A/TECHN E11	1,000							Neueinricht.
08054	61.1.3							VK1A/TECHN E11	1,000							Neueinricht.
04157	61.1.3							VK1A/TECHN E10	0,125							Veränd. Arb.zeit
07099	61.1.3							VK1A/TECHN E10	1,000							von :90.97
05948	61.1.3							VK1A/VERWA E9	0,250							Veränd. Arb.zeit
00261	61.1.3							VK1A/VERWA E8	1,000							von :32.2.1
04486	61.3							VK1A/TECHN E13	0,074							Veränd. Arb.zeit
04484	61.3							VK1A/VERWA E9	0,075							Veränd. Arb.zeit
	Amtsergebnis				0											
								Neu:	2	2,000	Str:	0	0,000			
								Umv:	2	2,000	Umv:	0	0,000			
								St.-Umf:		0,599	St.-Umf:		0,000			
								Zug.:	4	4,599	Abg.:	0	0,000			
								Differenz:		4 St.	4,599		VZAE			

69 Fachdienst Verkehrsmanagement

05685	69.1	1,000	VK1A/TECHN E9			VK1A/VERWA E8										
04279	69.2							VK1A/TECHN E11	0,074							Veränd. Arb.zeit
04277	69.2							VK1A/TECHN E6	0,075							Veränd. Arb.zeit
05762	69.3.1	1,000	VK1A/TECHN E10			VK1A/TECHN E11										
05953	69.3.1							VK1A/TECHN E9	0,050							Veränd. Arb.zeit
04154	69.3.2							VK1A/TECHN E10	0,125							Veränd. Arb.zeit

Stel. Nr.	Struktur Nr.	Höher-, Herabstufungen und Umwandlungen von Bewertung nach Bewertung						Zugang SOLL - Bewertung				Abgang SOLL - Bewertung				Bemerkung		
		Anz.	Fallg.Kat.	TarGr	FG	Fallg.Kat.	TarGr	FG	Fallg.Kat.	TarGr	FG	Anz.	Fallg.Kat.	TarGr	FG		Anz.	
	Amtsergebnis				2													
								Neu:	0		0,000	Str:	0		0,000			
								Umv:	0		0,000	Umv:	0		0,000			
								St.-Umf:			0,324	St.-Umf:			0,000			
								Zug.:	0		0,324	Abg.:	0		0,000			
								Differenz:			0 St.				0,324	VZAE		

90 Stellen ohne Ist-Arbeitskapazität

07081	90.97											VK1A/VERWA	E12	1,000-	nach:03
07082	90.97											VK1A/VERWA	E12	1,000-	nach:41
07336	90.97											VK1A/VERWA	E8	1,000-	gestrichen
07339	90.97											VK1A/VERWA	E6	1,000-	nach:31.2
07340	90.97											VK1A/VERWA	E6	1,000-	gestrichen
07083	90.97											VK1A/VERWA	E9	1,000-	nach:49.3.1
07466	90.97											VK1A/VERWA	E11	1,000-	gestrichen
07467	90.97											VK1A/TECHN	E10	1,000-	gestrichen
07086	90.97											VK1A/VERWA	E5	1,000-	gestrichen
07087	90.97											VK1A/VERWA	E5	1,000-	nach:49.3.3
07089	90.97											VK1A/VERWA	E9	1,000-	nach:50.2
07349	90.97											VK1A/VERWA	E5	1,000-	gestrichen
07093	90.97											VK1A/VERWA	E6	1,000-	gestrichen
07350	90.97											VK1A/VERWA	E5	1,000-	gestrichen
07353	90.97											TVÖD/SUE	S11	1,000-	gestrichen
07099	90.97											VK1A/TECHN	E10	1,000-	nach:61.1.3
07355	90.97											VK1A/VERWA	E14	0,800-	gestrichen
02609	90.98	0,875	TVÖD/SUE	S6		TVÖD/SUE	S8A								
00013	90.98											VK1A/VERWA	E8	1,000-	gestrichen
05817	90.98											TVÖD/SUE	S6	1,000-	gestrichen
04399	90.98											BMTG-O	E5	1,000-	gestrichen
00653	90.98											VK1A/VERWA	E9	1,000-	gestrichen
01012	90.98											BMTG-O	E2	1,000-	gestrichen
01373	90.98											VK1A/BÜCH	E5	1,000-	gestrichen
02044	90.98											VK1A/SOZER	S11	1,000-	gestrichen
04016	90.98											VK1A/VERWA	E6	1,000-	gestrichen
06344	90.98											VK1A/VERWA	E6	1,000-	gestrichen
04273	90.98											VK1A/TECHN	E13	1,000-	nach:53.7
04542	90.98											VK1A/VERWA	E6	1,000-	gestrichen

Stel. Nr.	Struktur Nr.	Höher-, Herabstufungen und Umwandlungen von Bewertung nach Bewertung						Zugang SOLL - Bewertung				Abgang SOLL - Bewertung				Bemerkung	
		Anz.	Fallg.Kat.	TarGr	FG	Fallg.Kat.	TarGr	FG	FallgKat.	TarGr	FG	Anz.	FallgKat.	TarGr	FG		Anz.
	Amtsergebnis				1												
								Neu:	0	0,000		Str:	20-	19,800-			
								Umv:	0	0,000		Umv:	8-	8,000-			
								St.-Umf:		0,000		St.-Umf:		0,000			
								Zug.:	0	0,000		Abg.:	28-	27,800-			
								Differenz:		28- St.	27,800-		VZAE				
	G E S A M T				46			Neu:	38	35,750		Str:	22-	21,725-			
								Umv:	82	78,050		Umv:	82-	76,896-			
								St.-Umf:		11,346		St.-Umf:		0,000			
								Zug.:	120	125,146		Abg.:	104-	98,621-			
								Differenz:		16 St.	26,525		VZAE				

Anlage 3/1

Berechnung der Stellenanteilsverhältnisse (Stellenplan 2017)

- unter Berücksichtigung vergleichbarer Beschäftigtenstellen -

Bes. Gr. / Entgeltgr.	Stellenanzahl			abzüglich Stellen, die unter § 5 KomSTOVO M-V vom 17.11.08 fallen	verbleiben für die Berechnung nach § 26 Abs. 1 BBesG			Höchstgrenze nach § 26 (1) BBesG	abzüglich Stellen TVöD	Höchstgrenze nach § 26 (1) BBesG ohne TVöD	Höchstgrenze nach § 4 (1) KomSTOVO M-V	Höchstgrenze	Über-/Unterschreitung der Höchstgrenze	Stellenbesetzung Ist 30.06.16	
	(insges.)		Ist												
(1)	(2)			(3)	(4)			(5)	(6)	(7)	(8)	(9)	(10)	(11)	
BBO	TVöD	BBO	TVöD	ges	BBO	BBO	TVöD	ges		(3)+(5)-(6)			(2)BBO-(9)	BBO	
A 16	15 Ü	1		1		1		1	4		4	5	4	-3	1
A 15	15	5	4	9	1	4	4	8	10	4	7	10	7	-2	4
A 14	14	3	7	10		3	7	10							3
A 13 hD	13	1	15	16		1	15	16							1
Summe Laufb. hD		10	26	36	1	9	26	35							9
A 13 gD		13		13	1	12		12	21		22	17	17	-4	12
A 12	12	9	10	19	3	6	10	16	56	10	49	37	37	-28	10
A 11	11	25	51	76	8	17	51	68	106	51	63		63	-38	24
A 10	10	22	56	78	4	18	56	74							20
A 9 gD	9	15	167	182		15	167	182							13
Summe Laufb. gD		84	284	368	16	68	284	352							79
A 9 mD + Amtszul.		9		9	9				9		18		18	-9	8
A 9 mD		29		29	18	11		11	20		38		38	-9	27
A 8	8	74	194	268	63	11	194	205	108	194	-23		-23	97	66
A 7	6	46	79	125	43	3	79	82	144	79	108		108	-62	35
A 6	5		62	62			62	62							
Summe Laufb. mD		158	335	493	133	25	335	360							136
Gesamt		252	645	897	150	102	645	747						-58	224

Anlage 3.2 - Nachweis der nach § 5 komSTOVO ausgenommenen Stellen

Nachweis der nach § 5 Nr. 1 KomSTOVO vom 17.11.2008 ausgenommenen Stellen
(Wahlbeamtinnen und -beamte)

Lfd. Nr.	Planstelle	Bezeichnung	Besoldungsgruppe	VZÄ
1	00001	Oberbürgermeister(in)	B6	1,00
2	00002	Beigeordnete(r) und 1. Stellv. OB	B4	1,00
3	00012	Beigeordnete(r) und 2. Stellv. OB	B3	1,00

**Nachweis der nach § 5 Nr. 2a KomSTOVO vom 17.11.2008
ausgenommenen Stellen
(Beamtinnen und Beamte bei Feuerwehren)**

Lfd. Nr.	Planstelle	Bezeichnung	Besoldungsgruppe	VZÄ
1	00463	Leiter(in)	A15	1,00
2	00570	Leiter(in)	A13 G.D.	1,00
3	00576	Leiter(in)	A12	1,00
4	06470	Leiter(in)	A12	1,00
5	07475	Leiter(in) Stabstelle	A12	1,00
6	00469	Sachbearbeiter(in)	A11	1,00
7	00471	Sachbearbeiter(in)	A11	1,00
8	00559	Sachbearbeiter(in)	A11	1,00
9	00571	Sachbearbeiter(in) Aus- und Fortbildung	A11	1,00
10	00572	Sachbearbeiter(in)	A11	1,00
11	00574	Leiter(in)	A11	1,00
12	00577	Leiter(in)	A11	1,00
13	07923	Stellv. Leiter(in)	A11	1,00
14	00477	Wachabteilungsführer(in)	A10	1,00
15	00513	Wachabteilungsführer(in)	A10	1,00
16	00575	Sachbearbeiter(in)	A10	1,00
17	08013	Sachbearbeiter(in) Einsatzvorbereitung	A10	1,00
18	00473	Schichtgruppenleiter(in)	A9 M.D.	1,00
19	00474	stellv. Wachabteilungsführer(in)	A9 M.D.	1,00
20	00476	stellv. Wachabteilungsführer(in)	A9 M.D.	1,00
21	00479	stellv. Wachabteilungsführer(in)	A9 M.D.	1,00
22	00480	Gruppenführer(in)	A9 M.D.	1,00
23	00482	Gruppenführer(in)	A9 M.D.	1,00
24	00483	Gruppenführer(in)	A9 M.D.	1,00
25	00485	Schichtgruppenleiter(in)	A9 M.D.	1,00
26	00486	Gruppenführer(in)	A9 M.D.	1,00
27	00487	Gruppenführer(in)	A9 M.D.	1,00
28	00488	Gruppenführer(in)	A9 M.D.	1,00
29	00489	Gruppenführer(in)	A9 M.D.	1,00
30	00503	Gruppenführer(in)	A9 M.D.	1,00
31	00526	Gruppenführer(in)	A9 M.D.	1,00
32	00552	Gruppenführer(in)	A9 M.D.	1,00
33	00560	Gruppenführer(in)	A9 M.D.	1,00
34	00564	Stellv. Schichtgruppenleiter(in)	A9 M.D.	1,00
35	00567	Schichtgruppenleiter(in)	A9 M.D.	1,00
36	00569	Stellv. Schichtgruppenleiter(in)	A9 M.D.	1,00
37	00578	Sachbearbeiter(in)	A9 M.D.	1,00
38	00582	Sachbearbeiter(in) Rettungsdienst	A9 M.D.	1,00
39	00583	Stellv. Schichtgruppenleiter(in)	A9 M.D.	1,00
40	06284	Koordinator(in) DV-Systeme	A9 M.D.	1,00
41	06286	Stellv. Schichtgruppenleiter(in)	A9 M.D.	1,00
42	06293	Schichtgruppenleiter(in)	A9 M.D.	1,00
43	07075	Sachbearbeiter(in)	A9 M.D.	1,00
44	07927	Gruppenführer(in)	A9 M.D.	1,00
45	00478	Sachbearbeiter(in)	A8	1,00

46	00484	Fahrzeugführer(in)	A8	1,00
47	00490	Einsatzbearbeiter(in)	A8	1,00
48	00491	Fahrzeugführer(in)	A8	1,00
49	00492	Fahrzeugführer(in)	A8	1,00
50	00493	Fahrzeugführer(in)	A8	1,00
51	00494	Fahrzeugführer(in)	A8	1,00
52	00495	Fahrzeugführer(in)	A8	1,00
53	00496	Fahrzeugführer(in)	A8	1,00
54	00497	Fahrzeugführer(in)	A8	1,00
55	00498	Fahrzeugführer(in)	A8	1,00
56	00499	Fahrzeugführer(in)	A8	1,00
57	00500	Fahrzeugführer(in)	A8	1,00
58	00501	Fahrzeugführer(in)	A8	1,00
59	00502	Fahrzeugführer(in)	A8	1,00
60	00504	Fahrzeugführer(in)	A8	1,00
61	00505	Fahrzeugführer(in)	A8	1,00
62	00506	Fahrzeugführer(in)	A8	1,00
63	00507	Fahrzeugführer(in)	A8	1,00
64	00508	Fahrzeugführer(in)	A8	1,00
65	00509	Fahrzeugführer(in)	A8	1,00
66	00510	Fahrzeugführer(in)	A8	1,00
67	00511	Fahrzeugführer(in)	A8	1,00
68	00512	Fahrzeugführer(in)	A8	1,00
69	00514	Fahrzeugführer(in)	A8	1,00
70	00515	Fahrzeugführer(in)	A8	1,00
71	00516	Fahrzeugführer(in)	A8	1,00
72	00517	Fahrzeugführer(in)	A8	1,00
73	00518	Fahrzeugführer(in)	A8	1,00
74	00519	Fahrzeugführer(in)	A8	1,00
75	00520	Einsatzbearbeiter(in)	A8	1,00
76	00521	Fahrzeugführer(in)	A8	1,00
77	00523	Fahrzeugführer(in)	A8	1,00
78	00524	Fahrzeugführer(in)	A8	1,00
79	00525	Fahrzeugführer(in)	A8	1,00
80	00548	Fahrzeugführer(in)	A8	1,00
81	00556	Fahrzeugführer(in)	A8	1,00
82	00561	Fahrzeugführer(in)	A8	1,00
83	00562	Fahrzeugführer(in)	A8	1,00
84	00563	Fahrzeugführer(in)	A8	1,00
85	00566	Fahrzeugführer(in)	A8	1,00
86	00568	Fahrzeugführer(in)	A8	1,00
87	00584	Fahrzeugführer(in)	A8	1,00
88	00587	Sachbearbeiter(in) / Laufbahnwechsel	A8	1,00
89	00588	Fahrzeugführer(in)	A8	1,00
90	00589	Fahrzeugführer(in)	A8	1,00
91	00590	Fahrzeugführer(in)	A8	1,00
92	00593	Fahrzeugführer(in)	A8	1,00
93	00594	Fahrzeugführer(in)	A8	1,00
94	00595	Fahrzeugführer(in)	A8	1,00
95	05967	Fahrzeugführer(in)	A8	1,00

96	06026	Sachbearbeiter(in)	A8	1,00
97	06285	Fahrzeugführer(in)	A8	1,00
98	06292	Fahrzeugführer(in)	A8	1,00
99	06295	Einsatzbearbeiter(in)	A8	1,00
100	06337	Einsatzbearbeiter(in)	A8	1,00
101	06349	Fahrzeugführer(in)	A8	1,00
102	06474	Einsatzbearbeiter(in)	A8	1,00
103	07918	Einsatzbearbeiter(in)	A8	1,00
104	07919	Einsatzbearbeiter(in)	A8	1,00
105	07920	Einsatzbearbeiter(in)	A8	1,00
106	07921	Einsatzbearbeiter(in)	A8	1,00
107	07922	Einsatzbearbeiter(in)	A8	1,00
108	00481	Truppmann	A7	1,00
109	00528	Truppmann	A7	1,00
110	00529	Truppmann	A7	1,00
111	00530	Truppmann	A7	1,00
112	00531	Truppmann	A7	1,00
113	00532	Truppmann	A7	1,00
114	00533	Truppmann	A7	1,00
115	00534	Truppmann	A7	1,00
116	00535	Truppmann	A7	1,00
117	00536	Truppmann	A7	1,00
118	00537	Truppmann	A7	1,00
119	00540	Truppmann	A7	1,00
120	00541	Truppmann	A7	1,00
121	00542	Truppmann	A7	1,00
122	00543	Truppmann	A7	1,00
123	00544	Truppmann	A7	1,00
124	00545	Truppmann	A7	1,00
125	00546	Truppmann	A7	1,00
126	00547	Truppmann	A7	1,00
127	00550	Truppmann	A7	1,00
128	00554	Truppmann	A7	1,00
129	00555	Truppmann	A7	1,00
130	00557	Truppmann	A7	1,00
131	00558	Truppmann	A7	1,00
132	00592	Truppmann	A7	1,00
133	05703	Truppmann	A7	1,00
134	05791	Truppmann	A7	1,00
135	05792	Truppmann	A7	1,00
136	05964	Truppmann	A7	1,00
137	05966	Truppmann	A7	1,00
138	06288	Truppmann	A7	1,00
139	06348	Truppmann	A7	1,00
140	06350	Truppmann	A7	1,00
141	06415	Sachbearbeiter(in)	A7	1,00
142	06475	Truppmann	A7	1,00
143	06476	Truppmann	A7	1,00
144	06483	Truppmann	A7	1,00
145	06484	Truppmann	A7	1,00

146	06485	Truppmann	A7	1,00
147	06486	Truppmann	A7	1,00
148	07924	Truppmann	A7	1,00
149	07925	Truppmann	A7	1,00
150	07926	Truppmann	A7	1,00

A: Verwaltung

Beamte (Besoldungsgruppe A)

Amt/ Abt.	Produkt aus KST- Vert.	2. Laufbahngruppe										1. Laufbahngruppe						S U M M E										
		2. Einstiegsamt					1. Einstiegsamt					2. Einstiegsamt						Besold.	TVOED	TVSUE	TVOED-K	GESAMT						
		16	15	14	13	13A	13	12	11	10	9	9A	9	8	7	6A	6											
00	11101							1,000										1,000						1,000	2,500			3,500
	11602																								1,000			1,000
	12102																								1,000			1,000
	51106			1,000																				1,000	1,000			2,000
	57101																							0,500				0,500
SUMME:	00			1,000						1,000														2,000	6,000			8,000
01	11107							1,000																1,000	4,000			5,000
SUMME:	01							1,000																1,000	4,000			5,000
02	11101																								6,000			6,000
	11106																							1,000	2,000			3,000
SUMME:	02																							1,000	8,000			9,000
03	11108																								1,000			1,000
	11110																								3,000			3,000
SUMME:	03																								4,000			4,000
10	11102	0,030						0,300																0,330	1,030			1,360
	11103	0,030						0,400																0,430	0,930			1,360
	11201	0,150						0,850																13,970	14,050			28,020
	11301	0,200						0,100																2,300	3,200			5,500
	11402	0,050																						0,050	7,800			7,850
	11403	0,100								1,000	1,000													2,100	4,100			6,200
	11404	0,050						0,020																0,070	0,250			0,320
	11901	0,350	1,000					1,030																2,380	3,313			5,693
	12101	0,030						0,300																0,360	1,030			1,390
	12601																							6,000				6,000
	54602	0,010																						0,010	0,210			0,220
SUMME:	10	1,000	1,000					3,000	1,000	5,000	2,000	9,000		6,000										28,000	35,913			63,913
14	11801			1,000																				1,000	7,000			8,000
SUMME:	14			1,000																				1,000	7,000			8,000

A: Verwaltung

Beamte (Besoldungsgruppe A)

Amt/ Abt.	Produkt aus KST- Vert.	2. Laufbahngruppe										1. Laufbahngruppe						S U M M E										
		2. Einstiegsamt					1. Einstiegsamt					2. Einstiegsamt						Besold.	TVOED	TVSUE	TVOED-K	GESAMT						
		16	15	14	13	13A	13	12	11	10	9	9A	9	8	7	6A	6											
20	11601						0,690			1,000														1,690	9,640			11,330
	11602						0,190	2,000	1,000				1,000	2,000										6,190	25,080			31,270
	11603						0,120			1,000				2,000										3,120	5,280			8,400
SUMME:	20						1,000	2,000	1,000	2,000			1,000	4,000										11,000	40,000			51,000
21	11601						1,000			1,000														2,000	15,850			17,850
	51101																								0,150			0,150
SUMME:	21						1,000			1,000														2,000	16,000			18,000
31	12102						0,200																	0,200	0,150			0,350
	12202						0,250				2,000													2,250	6,600			8,850
	12203						0,300								1,000									1,300	24,850			26,150
	12204						0,250			1,000														1,250	12,400			13,650
SUMME:	31						1,000			1,000	2,000				1,000									5,000	44,000			49,000
32	12201									1,000			1,000	2,000										4,000	23,960			27,960
	12205							0,500	1,000															1,500	7,090			8,590
	12207							0,500																0,500	30,950			31,450
SUMME:	32							1,000	1,000	1,000			1,000	2,000										6,000	62,000			68,000
36	51106																								1,950			1,950
	55201									1,000			1,000											2,000	8,200			10,200
	55401																								7,200			7,200
	55402																								3,650			3,650
SUMME:	36									1,000			1,000											2,000	21,000			23,000
37	12601						0,880	1,530	6,100	1,300			0,320	1,750	0,960									12,840	3,300			16,140
	12701							0,090					1,000	1,230										2,320	2,130			4,450
	12702							0,050	1,600				9,360	11,000										22,010	18,380			40,390
	12703						0,020	0,010					0,020											0,050	2,780			2,830
	12801						0,100	0,320	0,300	0,700			0,300	0,020	0,040									1,780	0,410			2,190
SUMME:	37						1,000	2,000	8,000	2,000			11,000	14,000	1,000									39,000	27,000			66,000

A: Verwaltung

Beamte (Besoldungsgruppe A)

Amt/ Abt.	Produkt aus KST- Vert.	2. Laufbahngruppe										1. Laufbahngruppe						S U M M E				
		2. Einstiegsamt					1. Einstiegsamt					2. Einstiegsamt						Besold.	TVOED	TVSUE	TVOED-K	GESAMT
		16	15	14	13	13A	13	12	11	10	9	9A	9	8	7	6A	6					
40	21101																		0,951			0,951
	21501																		0,571			0,571
	21701																		0,571			0,571
	21801																		0,399			0,399
	22101																		0,583			0,583
	23101																		0,388			0,388
	24101																		0,170			0,170
	24201																		0,100			0,100
	24301																		5,767			5,767
	31500																		0,750			0,750
	35102																		2,050			2,050
	36101										0,800						1,000		1,800	6,600	0,800	9,200
	36102										0,200								0,200	1,000	0,200	1,400
	36400																		1,000			1,000
	42101										0,600								0,600	1,200		1,800
	42401										0,300								0,300	0,620		0,920
	42402										0,100								0,100	0,030		0,130
SUMME:	40								1,000			1,000						3,000	22,750	1,000		26,750
41	25201																		0,140			0,140
	25202																		0,140			0,140
	26301																		0,140			0,140
	26302																		0,240			0,240
	27101																		1,340			1,340
	27201																		0,140			0,140
	27301																		0,140			0,140
	28101																		0,240			0,240
	28102																		1,240			1,240
	28103																		3,240			3,240
SUMME:	41																		7,000			7,000
49	21101		0,124															0,124	0,124			0,248
	21501		0,055															0,055	0,055			0,110
	21701		0,069															0,069	0,069			0,138
	21801		0,028															0,028	0,028			0,056
	22101		0,083															0,083	0,083			0,166
	23101		0,056															0,056	0,056			0,112
	24101		0,028															0,028	0,028			0,056
	24301		0,084															0,084	0,084			0,168
	34100										0,200						1,000		1,200	12,200		13,400
	35100		0,016															0,016				0,016

A: Verwaltung

Beamte (Besoldungsgruppe A)

Amt/ Abt.	Produkt aus KST- Vert.	2. Laufbahngruppe										1. Laufbahngruppe						S U M M E				
		2. Einstiegsamt					1. Einstiegsamt					2. Einstiegsamt						Besold.	TVOED	TVSUE	TVOED-K	GESAMT
		16	15	14	13	13A	13	12	11	10	9	9A	9	8	7	6A	6					
	35100			0,048			0,340											0,388	12,634			13,022
	52201			0,016			0,110											0,126	0,278			0,404
SUMME:	50			1,000			2,000							2,000				5,000	52,500	4,000		61,500
53	11201																		1,000			1,000
	34300																	1,000	2,120	2,000		4,120
	41401		1,000															1,000	20,880	3,000		24,880
SUMME:	53		1,000															1,000	24,000	5,000		30,000
60	11101																		0,050			0,050
	11401		0,100															0,100	2,020			2,120
	51101		0,600		1,000		1,000											2,600	14,575			17,175
	57101		0,200															0,200	4,650			4,850
	57501		0,100															0,100	0,330			0,430
SUMME:	60		1,000		1,000		1,000											3,000	21,625			24,625
61	11101																		0,050			0,050
	52101						1,000		3,000				2,000					6,000	14,030			20,030
	52301																		4,520			4,520
	55201																		0,100			0,100
	55401																		0,100			0,100
	55402																		0,200			0,200
SUMME:	61						1,000		3,000				2,000					6,000	19,000			25,000
69	12301								1,850						0,125			1,975	6,675			8,650
	51105													0,250				0,250	5,965			6,215
	54101							0,900		2,000					0,376			3,276	10,042			13,318
	54201																		0,008			0,008
	54301																		0,008			0,008
	54401																		0,008			0,008
	54601																		0,150			0,150
	54901							0,100	0,150						0,250			0,500	5,900			6,400
SUMME:	69							1,000	2,000	2,000					1,001			6,001	28,756			34,757

A: Verwaltung

Beamte (Besoldungsgruppe A)

Amt/ Abt.	Produkt aus KST- Vert.	2. Laufbahngruppe										1. Laufbahngruppe						S U M M E							
		2. Einstiegsamt					1. Einstiegsamt					2. Einstiegsamt						Besold.	TVOED	TVSUE	TVOED-K	GESAMT			
		16	15	14	13	13A	13	12	11	10	9	9A	9	8	7	6A	6								
90	11201									1,000											1,000	48,600	1,000		50,600
SUMME: 90										1,000											1,000	48,600	1,000		50,600
95	11109																					2,000	1,000		3,000
SUMME: 95																						2,000	1,000		3,000

A: Verwaltung

S U M M E: Beamte (Besoldungsgruppe A)

2017	1,000	4,001	3,000	1,000		12,000	8,000	23,000	19,000	13,000		22,000	22,000	3,001							131,002	526,895	44,000		701,897
------	-------	-------	-------	-------	--	--------	-------	--------	--------	--------	--	--------	--------	-------	--	--	--	--	--	--	---------	---------	--------	--	---------

A: Verwaltung

Beschäftigte TVOED

Amt/ Vert.	Produkt Vert.	TVÖD																	S U M M E				
		E15UE	E15	E14	E13	E12	E11	E10	E9	E8	E7	E6	E5	E4	E3	E2UE	E2	E1	Besold.	TVOED	TVSUE	TVOED-K	GESAMT
00	11101						1,000	0,500	1,000										1,000	2,500			3,500
	11602							1,000												1,000			1,000
	12102							1,000												1,000			1,000
	51106								1,000										1,000	1,000			2,000
	57101							0,500												0,500			0,500
SUMME: 00							1,000	3,000	2,000										2,000	6,000			8,000
01	11107							3,000	1,000										1,000	4,000			5,000
SUMME: 01								3,000	1,000										1,000	4,000			5,000
02	11101					1,000	1,000	1,000	2,000			1,000								6,000			6,000
	11106				1,000				1,000										1,000	2,000			3,000
SUMME: 02					1,000	1,000	1,000	1,000	3,000			1,000							1,000	8,000			9,000
03	11108						1,000													1,000			1,000
	11110				1,000		1,000							1,000						3,000			3,000
SUMME: 03					1,000		2,000							1,000						4,000			4,000
10	11102						1,000					0,030							0,330	1,030			1,360
	11103						0,900					0,030							0,430	0,930			1,360
	11201						2,000	1,900	2,000		0,150	1,000					7,000		13,970	14,050			28,020
	11301						2,000			1,000	0,200								2,300	3,200			5,500
	11402							0,850	1,000		1,950	1,000		3,000					0,050	7,800			7,850
	11403						1,000	1,000	1,000		1,100								2,100	4,100			6,200
	11404						0,100	0,100			0,050								0,070	0,250			0,320
	11901				2,000			0,050			1,263								2,380	3,313			5,693
	12101						1,000				0,030								0,360	1,030			1,390
	12601																		6,000				6,000
	54602							0,100			0,110								0,010	0,210			0,220
SUMME: 10					2,000		2,000	8,000	3,000	4,000	4,913	2,000		3,000		7,000			28,000	35,913			63,913
14	11801						3,000	3,000			1,000								1,000	7,000			8,000
SUMME: 14							3,000	3,000			1,000								1,000	7,000			8,000

A: Verwaltung

Beschäftigte TVÖED

Amt/ Vert.	Produkt Vert.	TVÖD																	S U M M E				
		E15UE	E15	E14	E13	E12	E11	E10	E9	E8	E7	E6	E5	E4	E3	E2UE	E2	E1	Besold.	TVOED	TVSUE	TVOED-K	GESAMT
20	11601								1,000			8,640							1,690	9,640			11,330
	11602							1,000	9,000	10,000	4,080	1,000						6,190	25,080			31,270	
	11603						1,000			1,000	3,280							3,120	5,280			8,400	
SUMME:	20						1,000	1,000	9,000	12,000	16,000	1,000						11,000	40,000			51,000	
21	11601						1,000	2,000	9,850	2,000		1,000						2,000	15,850			17,850	
	51101								0,150										0,150			0,150	
SUMME:	21						1,000	2,000	10,000	2,000		1,000						2,000	16,000			18,000	
31	12102									0,100	0,050							0,200	0,150			0,350	
	12202								4,000	0,300	2,300							2,250	6,600			8,850	
	12203								1,000	14,400	5,450	4,000						1,300	24,850			26,150	
	12204						1,000	8,000	0,200	0,200	3,000							1,250	12,400			13,650	
SUMME:	31						1,000	13,000	15,000		8,000	7,000						5,000	44,000			49,000	
32	12201				0,340	1,000		2,000	15,000		3,620	1,000		1,000				4,000	23,960			27,960	
	12205				0,330			2,000	4,000		0,760							1,500	7,090			8,590	
	12207				0,330			1,000	29,500		0,120							0,500	30,950			31,450	
SUMME:	32				1,000	1,000		5,000	48,500		4,500	1,000		1,000				6,000	62,000			68,000	
36	51106			0,150			1,000	1,000	0,800									2,000	1,950			1,950	
	55201			0,200		1,000	1,000	4,000	2,000										8,200			10,200	
	55401			0,200			3,000	4,000											7,200			7,200	
	55402			0,450			2,000	1,000	0,200										3,650			3,650	
SUMME:	36			1,000		1,000	6,000	10,000	3,000									2,000	21,000			23,000	
37	12601							0,800	1,030	1,470								12,840	3,300			16,140	
	12701							0,500	0,590	1,040								2,320	2,130			4,450	
	12702								1,120	16,260	1,000							22,010	18,380			40,390	
	12703						2,500		0,130	0,150								0,050	2,780			2,830	
	12801							0,200	0,130	0,080								1,780	0,410			2,190	
SUMME:	37						3,000	1,000	3,000	19,000	1,000							39,000	27,000			66,000	

A: Verwaltung

Beschäftigte TVOED

Amt/	Produkt	TVÖD																	S U M M E					
		Vert.	E15UE	E15	E14	E13	E12	E11	E10	E9	E8	E7	E6	E5	E4	E3	E2UE	E2	E1	Besold.	TVOED	TVSUE	TVOED-K	GESAMT
40	21101			0,050		0,050			0,428	0,423											0,951			0,951
	21501			0,050		0,050			0,223	0,248											0,571			0,571
	21701			0,050		0,050			0,223	0,248											0,571			0,571
	21801			0,050		0,050			0,121	0,178											0,399			0,399
	22101			0,020		0,020			0,225	0,318											0,583			0,583
	23101			0,030		0,030			0,223	0,105											0,388			0,388
	24101									0,100											0,170			0,170
	24201									0,100											0,100			0,100
	24301			0,300		0,100		0,950	2,057	1,360		1,000									5,767			5,767
	31500									0,750											0,750			0,750
	35102								1,000	1,000											2,050			2,050
	36101			0,150		0,250				0,200		5,000			1,000					1,800	6,600	0,800		9,200
	36102			0,050		0,150				0,800									0,200	1,000	0,200			1,400
	36400						1,000														1,000			1,000
	42101			0,200					0,500	0,500										0,600	1,200			1,800
	42401			0,020				0,050		0,550										0,300	0,620			0,920
	42402			0,030																0,100	0,030			0,130
SUMME:	40			1,000		1,000	1,000	1,000	5,000	6,750		6,000			1,000					3,000	22,750	1,000		26,750
41	25201								0,060			0,080									0,140			0,140
	25202								0,060			0,080									0,140			0,140
	26301								0,060			0,080									0,140			0,140
	26302								0,160			0,080									0,240			0,240
	27101			1,000					0,060			0,280									1,340			1,340
	27201								0,060			0,080									0,140			0,140
	27301								0,060			0,080									0,140			0,140
	28101								0,160			0,080									0,240			0,240
	28102								0,160			0,080	1,000								1,240			1,240
	28103						1,000		0,160			0,080	2,000								3,240			3,240
SUMME:	41			1,000			1,000	1,000				1,000	3,000								7,000			7,000
49	21101											0,124									0,124	0,124		0,248
	21501											0,055									0,055	0,055		0,110
	21701											0,069									0,069	0,069		0,138
	21801											0,028									0,028	0,028		0,056
	22101											0,083									0,083	0,083		0,166
	23101											0,056									0,056	0,056		0,112
	24101											0,028									0,028	0,028		0,056
	24301											0,084									0,084	0,084		0,168
	34100								12,200											1,200	12,200			13,400
	35100																				0,016			0,016
	35102											0,016									0,016	0,016		0,016

A: Verwaltung

Beschäftigte TVÖED

Amt/ Vert.	Produkt	TVÖD																	S U M M E				
		E15UE	E15	E14	E13	E12	E11	E10	E9	E8	E7	E6	E5	E4	E3	E2UE	E2	E1	Besold.	TVOED	TVSUE	TVOED-K	GESAMT
	36101											0,016							0,016	0,016			0,032
	36200						0,100	0,048			0,300									0,448	0,360		0,808
	36301						0,201	0,126			0,600								0,968	1,820		2,829	
	36302						0,100	0,048		0,060	0,250								0,458	0,310		0,818	
	36303						0,399	0,454		1,560	4,000								6,548	20,040		27,523	
	36304						0,010	0,048		0,100	0,250								0,424	1,310		1,800	
	36305						0,050	0,048		0,100	0,250								0,464	1,310		1,840	
	36306						0,100	0,048		0,100	0,250								0,513	1,310		1,888	
	36307						0,010	0,045											0,070	1,000		1,085	
	36308						0,010	0,045		1,000									1,070	1,500		2,585	
	36309						0,010	0,045		0,080									0,150	2,040		2,205	
	36310						0,010	0,045											0,070	1,000		1,085	
	36312									0,800									0,815			5,630	
	36400						0,750												0,765			0,780	
	42101										0,100								0,169			0,238	
	42401																		0,045			0,090	
	42402																		0,015			0,030	
	SUMME: 49						1,750	1,000		16,000	6,000								25,751	32,000		65,752	
50	31101						0,130			1,395	5,720								7,310			7,465	
	31102						0,226			3,140	1,395								4,874			5,187	
	31103						0,322			2,960	4,165								5,608	2,000		8,929	
	31104						0,162			0,040	0,240								0,523			0,604	
	31105						0,194			0,540	2,460								1,791	1,500		3,598	
	31107						0,098			1,025	6,440								7,612			7,831	
	31108						0,034			0,010	0,120								0,181			0,248	
	31109						0,034												0,051			0,168	
	31201						0,032			0,040	0,250								0,338			0,604	
	31202						0,032				0,050								0,098			0,134	
	31203						0,032			0,010									0,058			0,124	
	31206						0,032			0,225	3,150								3,423			3,449	
	31209										0,100								0,100			0,100	
	31301						0,096			0,165	1,320								1,629			2,307	
	31302						0,128			0,200	0,380								0,772			1,036	
	31303						0,032			0,060	0,270								0,378			0,524	
	31304						0,032				0,010								0,058			0,074	
	31305						0,064			0,100	0,270								0,466			0,618	
	31500						0,096			0,390	1,750								2,284			2,402	
	32100						0,032				0,020								0,068			0,094	
	33100						0,032			0,020	0,700								0,268	0,500		0,814	
	34500						0,032			0,110	1,540								1,698			1,764	
	35100						0,096			2,480	10,010								12,634			13,022	
	52201						0,032			0,090	0,140								0,278			0,404	

A: Verwaltung

Beschäftigte TVÖED

Amt/ Vert.	Produkt Vert.	TVÖD																	S U M M E				
		E15UE	E15	E14	E13	E12	E11	E10	E9	E8	E7	E6	E5	E4	E3	E2UE	E2	E1	Besold.	TVOED	TVSUE	TVOED-K	GESAMT
SUMME: 50							2,000		13,000	40,500		1,000							5,000	52,500	4,000		61,500
53	11201		1,000																	1,000			1,000
	34300		0,020						3,000			0,100								2,120	2,000		4,120
	41401		5,480						5,000	2,000		5,000	2,900			0,500			1,000	20,880	3,000		24,880
SUMME: 53			6,500						8,000	2,000		5,000	3,000			0,500			1,000	24,000	5,000		30,000
60	11101								0,050											0,050			0,050
	11401						1,000			1,020									0,100	2,020			2,120
	51101				2,000	1,000	4,625	0,100	2,950	0,900		3,000							2,600	14,575			17,175
	57101					0,700		2,900		1,050									0,200	4,650			4,850
	57501					0,300				0,030									0,100	0,330			0,430
SUMME: 60					2,000	2,000	5,625	3,000	3,000	3,000		3,000							3,000	21,625			24,625
61	11101									0,050										0,050			0,050
	52101		0,600				2,000	6,000	2,000	3,430									6,000	14,030			20,030
	52301		0,400		1,000		2,000		1,000	0,120									2,000	4,520			4,520
	55201									0,100									0,100	0,100			0,100
	55401									0,100									0,100	0,100			0,100
	55402									0,200									0,200	0,200			0,200
SUMME: 61			1,000		1,000		4,000	6,000	3,000	4,000									6,000	19,000			25,000
69	12301		0,125			1,000	2,000		3,050	0,500										1,975	6,675		8,650
	51105		0,250		1,000		2,715		1,000			1,000							0,250	5,965			6,215
	54101		0,376	0,900			1,016	4,000	1,500	2,250									3,276	10,042			13,318
	54201						0,008													0,008			0,008
	54301						0,008													0,008			0,008
	54401						0,008													0,008			0,008
	54601								0,150											0,150			0,150
	54901		0,250	0,100				1,000	3,300	1,250									0,500	5,900			6,400
SUMME: 69			1,001	1,000	1,000	1,000	5,755	5,000	9,000	4,000		1,000							6,001	28,756			34,757
90	11201						7,900	6,000	10,950	8,000		13,750	1,000			1,000			1,000	48,600	1,000		50,600
SUMME: 90							7,900	6,000	10,950	8,000		13,750	1,000			1,000			1,000	48,600	1,000		50,600

A: Verwaltung

Beschäftigte TVOED

Amt/ Vert.	Produkt Vert.	TVÖD																	S U M M E					
		E15UE	E15	E14	E13	E12	E11	E10	E9	E8	E7	E6	E5	E4	E3	E2UE	E2	E1	Besold.	TVOED	TVSUE	TVOED-K	GESAMT	
95	11109								1,000			1,000									2,000	1,000		3,000
SUMME:	95								1,000			1,000									2,000	1,000		3,000

A: Verwaltung

S U M M E: Beschäftigte TVOED

2017		8,501	4,000	9,000	6,000	45,030	53,000	122,950	180,750		68,164	20,000		7,500		7,000			131,002	526,895	44,000		701,897
------	--	-------	-------	-------	-------	--------	--------	---------	---------	--	--------	--------	--	-------	--	-------	--	--	---------	---------	--------	--	---------

A: Verwaltung

Beschäftigte TVSUE/KH

Amt/ Vert.	Produkt Vert.	TVSUE																	S U M M E				
		S18	S17	S16	S15	S14	S13	S12	S11	S10	S9	S8	S7	S6	S5	S4	S3	S2	Besold.	TVOED	TVSUE	TVOED-K	GESAMT
00	11101																		1,000	2,500			3,500
	11602																			1,000			1,000
	12102																			1,000			1,000
	51106																		1,000	1,000			2,000
	57101																			0,500			0,500
SUMME: 00																			2,000	6,000			8,000
01	11107																		1,000	4,000			5,000
SUMME: 01																			1,000	4,000			5,000
02	11101																			6,000			6,000
	11106																		1,000	2,000			3,000
SUMME: 02																			1,000	8,000			9,000
03	11108																			1,000			1,000
	11110																			3,000			3,000
SUMME: 03																				4,000			4,000
10	11102																		0,330	1,030			1,360
	11103																		0,430	0,930			1,360
	11201																		13,970	14,050			28,020
	11301																		2,300	3,200			5,500
	11402																		0,050	7,800			7,850
	11403																		2,100	4,100			6,200
	11404																		0,070	0,250			0,320
	11901																		2,380	3,313			5,693
	12101																		0,360	1,030			1,390
	12601																		6,000				6,000
	54602																		0,010	0,210			0,220
SUMME: 10																			28,000	35,913			63,913
14	11801																		1,000	7,000			8,000
SUMME: 14																			1,000	7,000			8,000

A: Verwaltung

Beschäftigte TVSUE/KH

Amt/	Produkt	TVSUE																	S U M M E					
		Vert.	S18	S17	S16	S15	S14	S13	S12	S11	S10	S9	S8	S7	S6	S5	S4	S3	S2	Besold.	TVOED	TVSUE	TVOED-K	GESAMT
20	11601																			1,690	9,640			11,330
	11602																			6,190	25,080			31,270
	11603																			3,120	5,280			8,400
SUMME:	20																			11,000	40,000			51,000
21	11601																			2,000	15,850			17,850
	51101																				0,150			0,150
SUMME:	21																			2,000	16,000			18,000
31	12102																			0,200	0,150			0,350
	12202																			2,250	6,600			8,850
	12203																			1,300	24,850			26,150
	12204																			1,250	12,400			13,650
SUMME:	31																			5,000	44,000			49,000
32	12201																			4,000	23,960			27,960
	12205																			1,500	7,090			8,590
	12207																			0,500	30,950			31,450
SUMME:	32																			6,000	62,000			68,000
36	51106																				1,950			1,950
	55201																			2,000	8,200			10,200
	55401																				7,200			7,200
	55402																				3,650			3,650
SUMME:	36																			2,000	21,000			23,000
37	12601																			12,840	3,300			16,140
	12701																			2,320	2,130			4,450
	12702																			22,010	18,380			40,390
	12703																			0,050	2,780			2,830
	12801																			1,780	0,410			2,190
SUMME:	37																			39,000	27,000			66,000

A: Verwaltung

Beschäftigte TVSUE/KH

Amt/ Vert.	Produkt Vert.	TVSUE																	S U M M E				
		S18	S17	S16	S15	S14	S13	S12	S11	S10	S9	S8	S7	S6	S5	S4	S3	S2	Besold.	TVOED	TVSUE	TVOED-K	GESAMT
40	21101																			0,951			0,951
	21501																			0,571			0,571
	21701																			0,571			0,571
	21801																			0,399			0,399
	22101																			0,583			0,583
	23101																			0,388			0,388
	24101																			0,170			0,170
	24201																			0,100			0,100
	24301																			5,767			5,767
	31500																			0,750			0,750
	35102																			2,050			2,050
	36101							0,800											1,800	6,600	0,800		9,200
	36102							0,200											0,200	1,000	0,200		1,400
	36400																			1,000			1,000
	42101																		0,600	1,200			1,800
	42401																		0,300	0,620			0,920
42402																		0,100	0,030			0,130	
SUMME: 40							1,000											3,000	22,750	1,000		26,750	
41	25201																			0,140			0,140
	25202																			0,140			0,140
	26301																			0,140			0,140
	26302																			0,240			0,240
	27101																			1,340			1,340
	27201																			0,140			0,140
	27301																			0,140			0,140
	28101																			0,240			0,240
	28102																			1,240			1,240
	28103																			3,240			3,240
SUMME: 41																			7,000			7,000	
49	21101																		0,124	0,124			0,248
	21501																		0,055	0,055			0,110
	21701																		0,069	0,069			0,138
	21801																		0,028	0,028			0,056
	22101																		0,083	0,083			0,166
	23101																		0,056	0,056			0,112
	24101																		0,028	0,028			0,056
	24301																		0,084	0,084			0,168
	34100																		1,200	12,200			13,400
	35100																		0,016				0,016
	35102																			0,016			0,016

A: Verwaltung

Beschäftigte TVSUE/KH

Amt/ Vert.	Produkt Vert.	TVSUE																	S U M M E				
		S18	S17	S16	S15	S14	S13	S12	S11	S10	S9	S8	S7	S6	S5	S4	S3	S2	Besold.	TVOED	TVSUE	TVOED-K	GESAMT
	36101																		0,016	0,016			0,032
	36200								0,360											0,448	0,360		0,808
	36301		0,180						1,640										0,041	0,968	1,820		2,829
	36302		0,060		0,020	0,230													0,050	0,458	0,310		0,818
	36303		0,540		1,520	17,480		0,500											0,935	6,548	20,040		27,523
	36304		0,060		0,100	1,150													0,066	0,424	1,310		1,800
	36305		0,060		0,100	1,150													0,066	0,464	1,310		1,840
	36306		0,060		0,100	1,150													0,065	0,513	1,310		1,888
	36307							1,000											0,015	0,070	1,000		1,085
	36308							1,500											0,015	1,070	1,500		2,585
	36309		0,040		0,160	1,840													0,015	0,150	2,040		2,205
	36310							1,000											0,015	0,070	1,000		1,085
	36312																		4,815	0,815			5,630
	36400																		0,015	0,765			0,780
	42101																		0,069	0,169			0,238
	42401																		0,045	0,045			0,090
	42402																		0,015	0,015			0,030
	SUMME: 49		1,000		2,000	23,000		4,000	2,000										8,001	25,751	32,000		65,752
50	31101																		0,155	7,310			7,465
	31102																		0,313	4,874			5,187
	31103																		1,321	5,608	2,000		8,929
	31104																		0,081	0,523			0,604
	31105																		0,307	1,791	1,500		3,598
	31107																		0,219	7,612			7,831
	31108																		0,067	0,181			0,248
	31109																		0,117	0,051			0,168
	31201																		0,266	0,338			0,604
	31202																		0,036	0,098			0,134
	31203																		0,066	0,058			0,124
	31206																		0,026	3,423			3,449
	31209																			0,100			0,100
	31301																		0,678	1,629			2,307
	31302																		0,264	0,772			1,036
	31303																		0,146	0,378			0,524
	31304																		0,016	0,058			0,074
	31305																		0,152	0,466			0,618
	31500																		0,118	2,284			2,402
	32100																		0,026	0,068			0,094
	33100																		0,046	0,268	0,500		0,814
	34500																		0,066	1,698			1,764
	35100																		0,388	12,634			13,022
	52201																		0,126	0,278			0,404

A: Verwaltung

Beschäftigte TVSUE/KH

Amt/ Vert.	Produkt Vert.	TVSUE																	S U M M E						
		S18	S17	S16	S15	S14	S13	S12	S11	S10	S9	S8	S7	S6	S5	S4	S3	S2	Besold.	TVOED	TVSUE	TVOED-K	GESAMT		
SUMME: 50																					5,000	52,500	4,000		61,500
53	11201																					1,000			1,000
	34300							1,000														2,120	2,000		4,120
	41401					3,000															1,000	20,880	3,000		24,880
SUMME: 53						3,000		1,000													1,000	24,000	5,000		30,000
60	11101																					0,050			0,050
	11401																				0,100	2,020			2,120
	51101																				2,600	14,575			17,175
	57101																				0,200	4,650			4,850
	57501																				0,100	0,330			0,430
SUMME: 60																					3,000	21,625			24,625
61	11101																					0,050			0,050
	52101																				6,000	14,030			20,030
	52301																					4,520			4,520
	55201																					0,100			0,100
	55401																					0,100			0,100
	55402																					0,200			0,200
SUMME: 61																					6,000	19,000			25,000
69	12301																				1,975	6,675			8,650
	51105																				0,250	5,965			6,215
	54101																				3,276	10,042			13,318
	54201																					0,008			0,008
	54301																					0,008			0,008
	54401																					0,008			0,008
	54601																					0,150			0,150
	54901																				0,500	5,900			6,400
	SUMME: 69																					6,001	28,756		
90	11201					1,000															1,000	48,600	1,000		50,600
SUMME: 90						1,000															1,000	48,600	1,000		50,600

A: Verwaltung

Beschäftigte TVSUE/KH

Amt/	Produkt	TVSUE																	S U M M E					
		Vert.	S18	S17	S16	S15	S14	S13	S12	S11	S10	S9	S8	S7	S6	S5	S4	S3	S2	Besold.	TVOED	TVSUE	TVOED-K	GESAMT
95	11109									1,000											2,000	1,000		3,000
SUMME:	95									1,000											2,000	1,000		3,000

A: Verwaltung

S U M M E: Beschäftigte TVSUE/KH

2017		1,000		2,000	27,000		6,000	2,000	1,000												131,002	526,895	44,000		701,897
------	--	-------	--	-------	--------	--	-------	-------	-------	--	--	--	--	--	--	--	--	--	--	--	---------	---------	--------	--	---------

B: Einrichtungen und Betriebe

Beamte (Besoldungsgruppe A)

Amt/ Abt.	Produkt aus KST- Vert.	2. Laufbahngruppe										1. Laufbahngruppe						S U M M E				
		2. Einstiegsamt					1. Einstiegsamt					2. Einstiegsamt						Besold.	TVOED	TVSUE	TVOED-K	GESAMT
		16	15	14	13	13A	13	12	11	10	9	9A	9	8	7	6A	6					
37	12601		0,610					1,000	0,920	2,000			14,000	33,750	32,000			84,280				84,280
	12701		0,180						0,060				2,000	16,230	10,000			28,470	28,000			56,470
	12702		0,150															0,150				0,150
	12703		0,010															0,010	1,000			1,010
	12801		0,050						0,020					0,020				0,090				0,090
SUMME:	37		1,000					1,000	1,000	2,000			16,000	50,000	42,000			113,000	29,000			142,000
40	0101X																	7,450				7,450
	0102X																	7,800				7,800
	0103X																	6,775				6,775
	0104X																	1,450				1,450
	0105X																	1,750				1,750
	0106X																	0,850				0,850
	0107X																	0,550				0,550
	0108X																	0,675				0,675
	22101																	1,000	1,000	1,000		3,000
	42402																	12,000				12,000
SUMME:	40																	40,300	1,000	1,000		42,300
41	25201																	8,000				8,000
	25202																	5,060				5,060
	26301													1,000				17,817				18,817
	26302																	0,100				0,100
	27101																	4,200				4,200
	27201																	15,551				15,551
	27301																	0,220				0,220
	28101																	2,120				2,120
	28102																	1,620				1,620
	28103													1,000				0,930				1,930
SUMME:	41													2,000				55,618				57,618
51	11404								1,000	1,000	2,000							5,000	55,000			60,000
SUMME:	51								1,000	1,000	2,000							5,000	55,000			60,000

B: Einrichtungen und Betriebe

Beamte (Besoldungsgruppe A)

Amt/ Abt.	Produkt aus KST- Vert.	2. Laufbahngruppe										1. Laufbahngruppe						S U M M E						
		2. Einstiegsamt					1. Einstiegsamt					2. Einstiegsamt						Besold.	TVOED	TVSUE	TVOED-K	GESAMT		
		16	15	14	13	13A	13	12	11	10	9	9A	9	8	7	6A	6							
89	11104 11404 57301						1,000												1,000	2,900			3,900	
	SUMME: 89						1,000												1,000	4,400			5,400	
90	11201																			13,000	0,875		13,875	
	SUMME: 90																			13,000	0,875		13,875	
B: Einrichtungen und Betriebe		S U M M E: Beamte (Besoldungsgruppe A)																						
	2017		1,000				1,000	1,000	2,000	3,000	2,000		16,000	52,000	43,000					121,000	197,318	1,875	1,000	321,193

B: Einrichtungen und Betriebe

Beschäftigte TVOED

Amt/ Vert.	Produkt Vert.	TVÖD																	S U M M E				
		E15UE	E15	E14	E13	E12	E11	E10	E9	E8	E7	E6	E5	E4	E3	E2UE	E2	E1	Besold.	TVOED	TVSUE	TVOED-K	GESAMT
37	12601																		84,280				84,280
	12701										9,000	19,000							28,470	28,000			56,470
	12702																		0,150				0,150
	12703										1,000								0,010	1,000			1,010
	12801																		0,090				0,090
SUMME:	37											10,000	19,000						113,000	29,000			142,000
40	0101X												7,450							7,450			7,450
	0102X										1,000	6,800								7,800			7,800
	0103X											6,775								6,775			6,775
	0104X											1,450								1,450			1,450
	0105X											1,750								1,750			1,750
	0106X											0,850								0,850			0,850
	0107X											0,550								0,550			0,550
	0108X											0,675								0,675			0,675
	22101															1,000				1,000	1,000	3,000	
	42402							1,000	3,000			2,000	1,000				3,000					12,000	
SUMME:	40								1,000	3,000			3,000	27,300			3,000			1,000	1,000	42,300	
41	25201				3,000	0,100			1,080	1,820			2,000							8,000			8,000
	25202				1,000	0,100			2,030	0,930		1,000								5,060			5,060
	26301			1,000		0,100	1,000	1,000	11,717	1,000					1,000				1,000	17,817			18,817
	26302					0,100														0,100			0,100
	27101					0,100	3,000		0,200			0,900								4,200			4,200
	27201				1,000	0,100		1,000	5,200	1,000		2,000	4,251		1,000					15,551			15,551
	27301					0,100			0,020			0,100								0,220			0,220
	28101					0,100			1,020			1,000								2,120			2,120
	28102					0,100	0,750		0,020	0,750										1,620			1,620
	28103					0,100	0,250		0,330	0,250									1,000	0,930			1,930
SUMME:	41			1,000	5,000	1,000	5,000	2,000	21,617	5,750		6,000	6,251		2,000				2,000	55,618			57,618
51	11404				1,000		3,000	2,000	37,000	9,000		3,000							5,000	55,000			60,000
SUMME:	51				1,000		3,000	2,000	37,000	9,000		3,000							5,000	55,000			60,000

B: Einrichtungen und Betriebe

Beschäftigte TVOED

Amt/ Vert.	Produkt Vert.	TVÖD																	S U M M E				
		E15UE	E15	E14	E13	E12	E11	E10	E9	E8	E7	E6	E5	E4	E3	E2UE	E2	E1	Besold.	TVOED	TVSUE	TVOED-K	GESAMT
89	11104 11404 57301			1,000		1,900													1,000	2,900			3,900
									0,800											0,800			0,800
												0,700								0,700			0,700
SUMME:	89			1,000		1,900				0,800			0,700						1,000	4,400			5,400
90	11201			1,000		1,000			2,875	3,000		3,000	3,000							13,000	0,875		13,875
SUMME:	90			1,000		1,000			2,875	3,000		3,000	3,000							13,000	0,875		13,875

B: Einrichtungen und Betriebe

S U M M E: Beschäftigte TVOED

2017			3,000	6,000	3,900	8,000	4,000	62,492	21,550		22,000	59,251		5,000		3,000			121,000	197,318	1,875	1,000	321,193
------	--	--	-------	-------	-------	-------	-------	--------	--------	--	--------	--------	--	-------	--	-------	--	--	---------	---------	-------	-------	---------

B: Einrichtungen und Betriebe

Beschäftigte TVSUE/KH

Amt/ Vert.	Produkt Vert.	TVSUE																	S U M M E					
		S18	S17	S16	S15	S14	S13	S12	S11	S10	S9	S8	S7	S6	S5	S4	S3	S2	Besold.	TVOED	TVSUE	TVOED-K	GESAMT	
37	12601																			84,280				84,280
	12701																			28,470	28,000			56,470
	12702																			0,150				0,150
	12703																			0,010	1,000			1,010
	12801																			0,090				0,090
SUMME:	37																			113,000	29,000			142,000
40	0101X																				7,450			7,450
	0102X																				7,800			7,800
	0103X																				6,775			6,775
	0104X																				1,450			1,450
	0105X																				1,750			1,750
	0106X																				0,850			0,850
	0107X																				0,550			0,550
	0108X																				0,675			0,675
	22101											1,000									1,000	1,000		3,000
	42402																				12,000			12,000
SUMME:	40											1,000									40,300	1,000	1,000	42,300
41	25201																				8,000			8,000
	25202																				5,060			5,060
	26301																			1,000	17,817			18,817
	26302																				0,100			0,100
	27101																				4,200			4,200
	27201																				15,551			15,551
	27301																				0,220			0,220
	28101																				2,120			2,120
	28102																				1,620			1,620
	28103																			1,000	0,930			1,930
SUMME:	41																			2,000	55,618			57,618
51	11404																			5,000	55,000			60,000
SUMME:	51																			5,000	55,000			60,000

B: Einrichtungen und Betriebe

Beschäftigte TVSUE/KH

Amt/ Vert.	Produkt Vert.	TVSUE																	S U M M E						
		S18	S17	S16	S15	S14	S13	S12	S11	S10	S9	S8	S7	S6	S5	S4	S3	S2	Besold.	TVOED	TVSUE	TVOED-K	GESAMT		
89	11104 11404 57301																				1,000	2,900 0,800 0,700			3,900 0,800 0,700
SUMME:	89																				1,000	4,400			5,400
90	11201																					13,000	0,875		13,875
SUMME:	90																					13,000	0,875		13,875

B: Einrichtungen und Betriebe

S U M M E: Beschäftigte TVSUE/KH

2017											1,000									121,000	197,318	1,875	1,000	321,193
------	--	--	--	--	--	--	--	--	--	--	-------	--	--	--	--	--	--	--	--	---------	---------	-------	-------	---------

Zusammenfassung der Anlage 4: A: Verwaltung B: Einrichtungen und Betriebe

Beamte (Besoldungsgruppe A)

Amt/ Abt.	Produkt aus KST- Vert.	2. Laufbahngruppe									1. Laufbahngruppe						S U M M E							
		2. Einstiegsamt				1. Einstiegsamt					2. Einstiegsamt						Besold.	TVOED	TVSUE	TVOED-K	GESAMT			
		16	15	14	13	13A	13	12	11	10	9	9A	9	8	7	6A	6							
A:Verwaltung		1,000	4,001	3,000	1,000		12,000	8,000	23,000	19,000	13,000		22,000	22,000	3,001					131,002	526,895	44,000		701,897
B:Einr./Betr.			1,000				1,000	1,000	2,000	3,000	2,000		16,000	52,000	43,000					121,000	197,318	1,875	1,000	321,193
GESAMT:		1,000	5,001	3,000	1,000		13,000	9,000	25,000	22,000	15,000		38,000	74,000	46,001					252,002	724,213	45,875	1,000	1023,090
2017		1,000	5,001	3,000	1,000		13,000	9,000	25,000	22,000	15,000		38,000	74,000	46,001					252,002	724,213	45,875	1,000	1023,090

	TVÖD																	S U M M E				
	E15UE	E15	E14	E13	E12	E11	E10	E9	E8	E7	E6	E5	E4	E3	E2UE	E2	E1	Besold.	TVOED	TVSUE	TVOED-K	GESAMT
A:Verwaltung		8,501	4,000	9,000	6,000	45,030	53,000	122,950	180,750		68,164	20,000		7,500		7,000		131,002	526,895	44,000		701,897
B:Einr./Betr.			3,000	6,000	3,900	8,000	4,000	62,492	21,550		22,000	59,251		5,000		3,000		121,000	197,318	1,875	1,000	321,193
GESAMT:		8,501	7,000	15,000	9,900	53,030	57,000	185,442	202,300		90,164	79,251		12,500		10,000		252,002	724,213	45,875	1,000	1023,090
2017		8,501	7,000	15,000	9,900	53,030	57,000	185,442	202,300		90,164	79,251		12,500		10,000		252,002	724,213	45,875	1,000	1023,090

	TVSUE																	S U M M E				
	S18	S17	S16	S15	S14	S13	S12	S11	S10	S9	S8	S7	S6	S5	S4	S3	S2	Besold.	TVOED	TVSUE	TVOED-K	GESAMT
A:Verwaltung		1,000		2,000	27,000		6,000	2,000	1,000									131,002	526,895	44,000		701,897
B:Einr./Betr.											1,000							121,000	197,318	1,875	1,000	321,193
GESAMT:		1,000		2,000	27,000		6,000	2,000	1,000		1,000							252,002	724,213	45,875	1,000	1023,090
2017		1,000		2,000	27,000		6,000	2,000	1,000		1,000							252,002	724,213	45,875	1,000	1023,090

Anlage 5 - Entwicklung der kw-Vermerke

Planstelle	Struktur		kw_Vermerk zum		unverändert	Bemerkung			
	01.01.2016	01.01.2017	01.01.2016	01.01.2017		neu	realisiert	verlängert	gelöscht
07954	03	03	31.12.2018	31.12.2018	X				
07809	37.2	37.2	31.12.2017	31.12.2018				X	
07551	49.0	49.0	31.12.2018	31.12.2018				X	
07955	49.3	49.3	31.12.2018	31.12.2018	X				
07956	49.3	49.3	31.12.2018	31.12.2018	X				
00402	20.1.2	20.1.2	31.12.2016	31.12.2018				X	
00334	20.1	21.2	31.12.2016	31.12.2018				X	
04104	50.2.1	50.2.1	31.03.2017	31.12.2018				X	
01290	41.3	41.3	31.03.2017	31.12.2017	X				
01134	41.5	41.5	31.12.2017	31.12.2018				X	
07904	10.3.4	10.3.4	31.12.2017	31.12.2018				X	
07905	10.3.4	10.3.4	31.12.2017	31.12.2018				X	
07906	10.3.4	10.3.4	31.12.2017	31.12.2018				X	
07907	10.3.4	10.3.4	31.12.2017	31.12.2018				X	
07908	10.3.4	10.3.4	31.12.2017	31.12.2018				X	
07909	10.3.4	10.3.4	31.12.2017	31.12.2018				X	
07910	10.3.4	10.3.4	31.12.2017	31.12.2018				X	
00126	10.4	10.4	31.08.2016	31.12.2018				X	
07352	31.1		31.12.2017						X
06465	31.1		31.12.2017						X
07345	20.1	20.1	31.12.2017	31.12.2018				X	
03856	49.3	49.3	31.12.2017	31.12.2018				X	
06466	50.2	49.2	31.12.2017	31.12.2018				X	
01989	50.2	50.2	31.05.2017	31.12.2018				X	
06510	50.2	50.2	31.05.2017	31.12.2018				X	
07097	50.2	50.2	31.12.2017	31.12.2018				X	
00428	53.2	53.2	31.12.2017	31.12.2018				X	
06144	89_PPP_01	89_PPP_01	31.12.2016	31.12.2018				X	
07578	90.97_03_01	90.97_03_01	31.12.2019	31.12.2019	X				
07592	90.97_10_03	90.97_10_03	30.09.2019	31.09.2019	X				
07593	90.97_10_04	90.97_10_04	31.05.2019	31.05.2019	X				
07651	90.97_10_05	90.97_10_05	30.04.2019	30.04.2019	X				
07081	90.97_14_01	03	31.12.2016	31.12.2018				X	
07764	90.97_14_02	90.97_14_02	30.04.2020	30.04.2020	X				
07082	90.97_20_04	41	31.01.2016						X
07336	90.97_20_05		31.12.2016				X		
07337	90.97_20_06	90.97_20_06	31.03.2017	31.03.2017	X				
07470	90.97_20_07	90.97_20_07	31.07.2018	31.07.2018	X				
07471	90.97_20_08	90.97_20_08	31.10.2018	31.10.2018	X				
07472	90.97_20_09	90.97_20_09	30.09.2018	30.09.2018	X				
07338	90.97_31_02	90.97_31_02	28.02.2017	28.02.2017	X				
07339	90.97_31_03	31.2	30.06.2016						X
07340	90.97_31_04		29.02.2016				X		
07341	90.97_31_05	90.97_31_05	30.09.2017	30.09.2017	X				
07582	90.97_31_06	90.97_31_06	31.07.2019	31.07.2019	X				
07083	90.97_32_04	49.3.1	31.03.2016	31.12.2018				X	
07594	90.97_32_05	90.97_32_05	31.12.2018	31.12.2018	X				
07595	90.97_32_06	90.97_32_06	30.11.2018	30.11.2018	X				
07465	90.97_36_01	90.97_36_01	31.12.2017	31.12.2018				X	
07466	90.97_36_02		30.09.2016				X		
07467	90.97_36_03		30.09.2016				X		
07768	90.97_36_02	90.97_36_02	31.05.2018	31.05.2018	X				
07473	90.97_37_03	90.97_37_03	31.07.2018	31.07.2018	X				
07765	90.97_41_02	90.97_41_02	30.09.2017	30.09.2017	X				
07343	90.97_41_04	90.97_41_04	31.10.2017	31.10.2017	X				
07474	90.97_41_06	90.97_41_06	30.09.2017	30.09.2017	X				
07086	90.97_49_08		30.09.2016				X		
07087	90.97_49_09	49.3	30.06.2016	31.12.2018				X	
07089	90.97_49_11	50.2	31.03.2016	31.12.2018				X	
07346	90.97_49_16	90.97_49_16	31.01.2017	31.01.2017	X				
07348	90.97_49_18	90.97_49_18	31.05.2017	31.05.2017	X				
07349	90.97_49_19		31.10.2016				X		
07452	90.97_49_20	90.97_49_20	28.02.2017	28.02.2017	X				
07453	90.97_49_21	90.97_49_21	30.11.2017	30.11.2017	X				
07455	90.97_49_22	90.97_49_22	30.04.2017	30.04.2017	X				
07526	90.97_49_23	90.97_49_23	28.02.2018	28.02.2018	X				
07586	90.97_49_24	90.97_49_24	31.08.2019	31.08.2019	X				
07587	90.97_49_25	90.97_49_25	30.11.2019	30.11.2019	X				
07588	90.97_49_26	90.97_49_26	30.11.2019	30.11.2019	X				
07589	90.97_49_27	90.97_49_27	30.11.2019	30.11.2019	X				
07590	90.97_49_28	90.97_49_28	31.07.2019	31.07.2019	X				
07093	90.97_50_02		31.01.2016				X		
07350	90.97_50_03		31.08.2016				X		
07351	90.97_50_04	90.97_50_04	31.07.2017	31.07.2017	X				
07353	90.97_50_06		29.02.2016				X		
07454	90.97_50_07	90.97_50_07	30.11.2018	30.11.2018	X				

07456	90.97_50_08	90.97_50_08	30.09.2018	30.09.2018	X				
07457	90.97_50_09	90.97_50_09	31.05.2018	31.05.2018	X				
07458	90.97_50_10	90.97_50_10	31.01.2018	31.01.2018	X				
07583	90.97_50_11	90.97_50_11	31.08.2019	31.08.2019	X				
07584	90.97_50_12	90.97_50_12	31.07.2019	31.07.2019	X				
07585	90.97_50_13	90.97_50_13	31.12.2018	31.12.2018	X				
07577	90.97_60_04	90.97_60_04	31.01.2019	31.01.2019	X				
07099	90.97_61_04	61.1.3	30.11.2016	31.12.2018				X	
07355	90.97_61_05	53.4	29.02.2016						X
07356	90.97_61_06	90.97_61_06	31.03.2017	31.03.2017	X				
06465	90.97_69_01	31.1	31.12.2017	31.12.2018				X	
07357	90.97_69_04	90.97_69_04	30.11.2017	30.11.2017	X				
07468	90.97_69_05	90.97_69_05	28.02.2018	28.02.2018	X				
07469	90.97_69_06	90.97_69_06	30.04.2018	30.04.2018	X				
07767	90.97_69_07	90.97_69_07	30.12.2018	30.12.2018	X				
00013	90.98_16_01		30.06.2016				X		
05817	90.98_16_02		31.03.2016				X		
04399	90.98_16_03		31.12.2016				X		
00653	90.98_16_04		30.09.2016				X		
01012	90.98_16_05		30.11.2016				X		
01373	90.98_16_06		30.04.2016				X		
02044	90.98_16_07		30.04.2016				X		
04016	90.98_16_08		30.11.2016				X		
06344	90.98_16_09		31.03.2016				X		
02609	90.98_16_10	90.98_16_10	30.09.2017	30.09.2017	X				
04273	90.98_16_11	53.7	31.07.2016						X
04542	90.98_16_12		31.12.2016				X		
00244	90.98_17_01	90.98_17_01	28.02.2017	28.02.2017	X				
04101	90.98_17_02	90.98_17_02	31.03.2017	31.03.2017	X				
00265	90.98_17_03	90.98_17_03	31.07.2017	31.07.2017	X				
00369	90.98_17_04	90.98_17_04	31.10.2017	31.10.2017	X				
01635	90.98_17_05	90.98_17_05	30.04.2017	30.04.2017	X				
01253	90.98_17_06	90.98_17_06	31.10.2017	31.10.2017	X				
00137	90.98_17_07	90.98_17_07	30.11.2017	30.11.2017	X				
00226	90.98_18_01	90.98_18_01	31.12.2018	31.12.2018	X				
04555	90.98_18_02	90.98_18_02	31.05.2018	31.05.2018	X				
04000	90.98_18_03	90.98_18_03	30.04.2018	30.04.2018	X				
00602	90.98_18_04	90.98_18_04	31.01.2018	31.01.2018	X				
04117	90.98_18_05	90.98_18_05	31.05.2018	31.05.2018	X				
01318	90.98_19_01	90.98_19_01	31.01.2019	31.01.2019	X				
04533	90.98_19_02	90.98_19_02	31.05.2019	31.05.2019	X				
01346	90.98_19_03	90.98_19_03	30.09.2019	30.09.2019	X				
00459	90.98_19_04	90.98_19_04	01.02.2019	01.02.2019	X				
05679	90.98_19_05	90.98_19_05	30.09.2019	30.09.2019	X				
01372	90.98_19_06	90.98_19_06	30.04.2019	30.04.2019	X				
05733	90.98_19_07	90.98_19_07	31.12.2019	31.12.2019	X				
Anzahl	122	97			68	0	19	29	6

Anlage 6 - Übersicht Altersteilzeitverträge

Struktur	Planstelle	Bezeichnung	ATZ - Modell	VZÄ	Ende Arbeitsphase	Beginn Freizeitphase	Ende Arbeitsverhältnis	kw - Datum	ATZ - Hinweis
89	00226	SB Beteiligungsverwaltung	Teilzeitmodell	0,50	31.12.2018	01.01.2019	31.12.2018	31.12.2018	ohne Nachbesetzung
90.97	07337	Sachbearbeiter(in) ErsSt für 0254/20	Blockmodell	0,38	31.03.2012	01.04.2012	31.03.2017	31.03.2017	mit Nachbesetzung und Ersatzstelle
90.97	07338	Sachbearbeiter(in) ErsSt für 0346/31	Blockmodell	0,50	29.02.2012	01.03.2012	28.02.2017	28.02.2017	mit Nachbesetzung und Ersatzstelle
90.97	07341	Sachbearbeiter(in) ErsSt für 6365/31	Blockmodell	0,50	13.07.2013	14.07.2013	30.09.2017	30.09.2017	mit Nachbesetzung und Ersatzstelle
90.97	07343	SB Haush./Kursgebüh ErsSt für 1402/41	Blockmodell	0,50	31.10.2012	01.11.2012	31.10.2017	31.10.2017	mit Nachbesetzung und Ersatzstelle
90.97	07346	Sachbearbeiter(in) ErsSt für 2001/49	Blockmodell	0,48	17.02.2012	18.02.2012	31.01.2017	31.01.2017	mit Nachbesetzung und Ersatzstelle
90.97	07348	Schulsekretär(in) ErsSt für 1060/49	Blockmodell	0,50	31.05.2012	01.06.2012	31.05.2017	31.05.2017	mit Nachbesetzung und Ersatzstelle
90.97	07351	SB Wohngeld ErsSt für 1615/50	Blockmodell	0,50	31.07.2012	01.08.2012	31.07.2017	31.07.2017	mit Nachbesetzung und Ersatzstelle
90.97	07356	technSB ErsSt für 4243/61	Blockmodell	0,50	17.04.2012	18.04.2012	31.03.2017	31.03.2017	mit Nachbesetzung und Ersatzstelle
90.97	07357	technSB ErsSt für 4288/69	Blockmodell	0,50	30.11.2012	01.12.2012	30.11.2017	30.11.2017	mit Nachbesetzung und Ersatzstelle
90.97	07452	SB Beschaffung ErsSt für 0605/49	Blockmodell	0,50	28.02.2013	01.03.2013	28.02.2017	28.02.2017	mit Nachbesetzung und Ersatzstelle
90.97	07453	SB Kita Erm., Plätze ErsSt für 0378/49.	Blockmodell	0,50	31.05.2013	01.06.2013	30.11.2017	30.11.2017	mit Nachbesetzung und Ersatzstelle
90.97	07454	SB Haushalt ErsSt für 1608/50	Blockmodell	0,50	30.11.2013	01.12.2013	30.11.2018	30.11.2018	mit Nachbesetzung und Ersatzstelle
90.97	07455	Schulsekretär(in) ErsSt für 0684/49	Blockmodell	0,46	15.08.2013	16.08.2013	30.04.2017	30.04.2017	mit Nachbesetzung und Ersatzstelle
90.97	07456	SB Wohngeld ErsSt für 4128/50	Blockmodell	0,50	30.09.2013	01.10.2013	30.09.2018	30.09.2018	mit Nachbesetzung und Ersatzstelle
90.97	07457	SB AsylbLG u SGB XII ErsSt für 1634/50	Blockmodell	0,50	13.10.2013	14.10.2013	31.05.2018	31.05.2018	mit Nachbesetzung und Ersatzstelle
90.97	07458	Sachbearbeiter(in) ErsSt für 1658/50	Blockmodell	0,50	31.12.2012	01.01.2013	30.11.2017	31.01.2018	mit Nachbesetzung und Ersatzstelle
90.97	07465	technSB Immiss.-sch. ErsSt für 4573/36	Blockmodell	0,50	31.12.2012	01.01.2013	31.12.2017	31.12.2017	mit Nachbesetzung und Ersatzstelle
90.97	07468	technSB Straßenbau ErsSt für 4285/69	Blockmodell	0,50	21.04.2013	22.04.2013	28.02.2018	28.02.2018	mit Nachbesetzung und Ersatzstelle
90.97	07469	technSB Str./Erschl. ErsSt für 5762/69	Blockmodell	0,50	15.08.2013	16.08.2013	30.04.2018	30.04.2018	mit Nachbesetzung und Ersatzstelle
90.97	07470	SB Haushalt ErsSt für 0221/20	Blockmodell	0,50	30.09.2013	01.10.2013	31.07.2018	31.07.2018	mit Nachbesetzung und Ersatzstelle
90.97	07472	SB Außendienst ErsSt für 5969/20	Blockmodell	0,50	15.11.2013	16.11.2013	30.09.2018	30.09.2018	mit Nachbesetzung und Ersatzstelle
90.97	07473	Sekr/SB Katastroph. ErsSt für 0598/37	Blockmodell	0,50	31.07.2013	01.08.2013	31.07.2018	31.07.2018	mit Nachbesetzung und Ersatzstelle
90.97	07474	Sachgebietsleiter(in) ErsSt für 1248/41	Blockmodell	0,50	06.11.2013	07.11.2013	30.09.2017	30.09.2017	mit Nachbesetzung und Ersatzstelle
90.97	07526	SB Unt.,Beist. ErsSt für 2007 in 49.2.2	Blockmodell	0,50	14.08.2013	15.08.2013	30.06.2017	28.02.2018	mit Nachbesetzung und Ersatzstelle
90.97	07578	Gleichstellungsbeauftr ErsSt für 0033/03	Blockmodell	0,50	30.12.2014	31.12.2014	30.12.2019	30.12.2019	mit Nachbesetzung und Ersatzstelle
90.97	07592	SB Geschäftsstelle ErsSt für 0203/10	Blockmodell	0,50	30.09.2014	01.10.2014	30.09.2019	30.09.2019	mit Nachbesetzung und Ersatzstelle
90.97	07651	Ferm.mechaniker(in) ErsST für 0126/10	Blockmodell	0,50	30.04.2014	01.05.2014	30.04.2019	30.04.2019	mit Nachbesetzung und Ersatzstelle
90.97	07593	Bot(e/in) ErsSt für 0108/10	Blockmodell	0,50	31.05.2014	01.06.2014	31.05.2019	31.05.2019	mit Nachbesetzung und Ersatzstelle
90.97	07764	Prüfer(in) ErsSt für 1394/14	Blockmodell	0,50	12.02.2015	13.02.2015	30.04.2020	30.04.2020	mit Nachbesetzung und Ersatzstelle
90.97	07471	SB Geschäftsbuchh. ErsSt für 5664/20	Blockmodell	0,50	10.01.2014	11.01.2014	31.10.2018	31.10.2018	mit Nachbesetzung und Ersatzstelle
90.97	07582	Sachbearbeiter(in) ErstSt für 0302/31	Blockmodell	0,50	01.12.2014	02.12.2014	31.07.2019	31.07.2019	mit Nachbesetzung und Ersatzstelle
90.97	07594	MA Zentrale Arbeitsgruppe ErsSt für 0359/32	Blockmodell	0,50	01.01.2014	02.01.2014	31.12.2018	31.12.2018	mit Nachbesetzung und Ersatzstelle
90.97	07595	AußendienstMA ErsSt für 0394/32	Blockmodell	0,50	16.12.2013	17.12.2013	30.11.2018	30.11.2018	mit Nachbesetzung und Ersatzstelle
90.97	07768	Techn. Sachbearbeiter(in) für 4577/36	Blockmodell	0,50	30.11.2014	01.12.2014	30.11.2019	30.11.2019	mit Nachbesetzung und Ersatzstelle
90.97	07765	Direktor(in) ErsSt für 1332/41	Blockmodell	0,50	14.05.2015	15.05.2015	29.02.2020	29.02.2020	mit Nachbesetzung und Ersatzstelle
90.97	07590	Schulsekretär(in) ErsSt für 0647/49	Blockmodell	0,50	31.07.2014	01.08.2014	31.07.2019	31.07.2019	mit Nachbesetzung und Ersatzstelle
90.97	07586	Sachbearbeiter(in) ErsSt für 2042/49	Blockmodell	0,50	31.08.2014	01.09.2014	31.08.2019	31.08.2019	mit Nachbesetzung und Ersatzstelle
90.97	07587	SB Bau/ Mietverträge ErsSt für 0635/49	Blockmodell	0,50	30.11.2014	01.12.2014	30.11.2019	30.11.2019	mit Nachbesetzung und Ersatzstelle
90.97	07588	SB BAföG, Schulverw. ErsSt für 0607/49	Blockmodell	0,50	30.11.2014	01.12.2014	30.11.2019	30.11.2019	mit Nachbesetzung und Ersatzstelle

90.97	07589	SozArb/ SozPäd ErsSt für 1175/49	Blockmodell	0,50	30.11.2014	01.12.2014	30.11.2019	30.11.2019	mit Nachbesetzung und Ersatzstelle
90.97	07583	Abteilungsleiter(in) ErsSt 4087/50	Blockmodell	0,50	08.10.2014	09.10.2014	31.08.2019	31.08.2019	mit Nachbesetzung und Ersatzstelle
90.97	07584	SB(in) SGB XII ErsSt für 1625/50	Blockmodell	0,50	31.07.2014	01.08.2014	31.07.2019	31.07.2019	mit Nachbesetzung und Ersatzstelle
90.97	07585	SB(in) SGB XII ErsSt für 4118/50	Blockmodell	0,50	24.05.2014	25.05.2014	31.12.2018	31.12.2018	mit Nachbesetzung und Ersatzstelle
90.97	07577	SB Wirtschaftsförd. ErsSt für 4499/60	Blockmodell	0,50	31.01.2014	01.02.2014	31.01.2019	31.01.2019	mit Nachbesetzung und Ersatzstelle
90.97	07767	techn.SB ErsSt für 5685/69	Blockmodell	0,50	30.06.2014	01.07.2014	30.12.2018	30.12.2018	mit Nachbesetzung und Ersatzstelle
90.98	00137	Sachbearbeiter(in)	Blockmodell	0,50	31.05.2013	01.06.2013	30.11.2017	30.11.2017	ohne Nachbesetzung
90.98	00244	Arbeitsvermittler(in)	Blockmodell	0,50	29.02.2012	01.03.2012	28.02.2017	28.02.2017	ohne Nachbesetzung
90.98	00265	Sachbearbeiter(in)	Blockmodell	0,50	08.08.2012	09.08.2012	31.07.2017	31.07.2017	ohne Nachbesetzung
90.98	00369	Sachbearbeiter(in) ruhender Verkehr	Blockmodell	0,50	31.10.2012	01.11.2012	31.10.2017	31.10.2017	ohne Nachbesetzung
90.98	01253	Sachbearbeiter(in) Tourismus	Blockmodell	0,50	30.11.2013	01.12.2013	31.10.2017	31.10.2017	ohne Nachbesetzung
90.98	01635	Sachbearbeiter(in)	Blockmodell	0,50	07.05.2013	08.05.2013	30.04.2017	30.04.2017	ohne Nachbesetzung
90.98	02609	Erzieher(in) Personalgestaltung PPP	Blockmodell	0,44	30.09.2012	01.10.2012	30.09.2017	30.09.2017	ohne Nachbesetzung
90.98	04000	SB fließender und ruhender Verkehr	Blockmodell	0,50	15.08.2013	16.08.2013	30.04.2018	30.04.2018	ohne Nachbesetzung
90.98	04101	Sachbearbeiter(in)	Blockmodell	0,50	31.03.2012	01.04.2012	31.03.2017	31.03.2017	ohne Nachbesetzung
90.98	04555	Leiter(in) Statistikstelle	Blockmodell	0,50	15.09.2013	16.09.2013	31.05.2018	31.05.2018	ohne Nachbesetzung
90.98	05733	Sachbearbeiter(in)	Blockmodell	0,50	30.12.2014	31.12.2014	30.12.2019	31.12.2019	ohne Nachbesetzung
90.98	01318	Sachbearbeiter(in) Haushalt	Blockmodell	0,50	31.01.2014	01.02.2014	31.01.2019	31.01.2019	ohne Nachbesetzung
90.98	01346	Ass im Benutzungsdienst,Katalogisierung	Blockmodell	0,50	31.10.2014	01.11.2014	30.09.2019	30.09.2019	ohne Nachbesetzung
90.98	01372	Assistent(in) im Benutzungsdienst	Blockmodell	0,50	07.10.2014	08.10.2014	30.04.2019	30.04.2019	ohne Nachbesetzung
90.98	00602	Mitarbeiter(in) Rückgriff UVG	Blockmodell	0,50	26.02.2014	27.02.2014	31.01.2018	31.01.2018	ohne Nachbesetzung
90.98	05679	Sachbearbeiter(in)	Blockmodell	0,50	03.12.2014	04.12.2014	30.09.2019	30.09.2019	ohne Nachbesetzung
90.98	04533	Sachbearbeiter(in)	Blockmodell	0,45	31.05.2014	01.06.2014	31.05.2019	31.05.2019	ohne Nachbesetzung
90.98	04117	Sachbearbeiter(in)	Blockmodell	0,50	31.08.2013	01.09.2013	31.05.2018	31.05.2018	ohne Nachbesetzung
			VZA:	31,69	Verträge:	64			

Anlagen 2018

Fachdienst / Dezernat	Stellenplan 2017				Stellenplan 2018				Differenz	
	Anz.	dv. KW	Vollzeitäquival.	dv. KW	Anz.	dv. KW	Vollzeitäquival.	dv. KW	Stellen	VZAE

Stellen innerhalb der Fachdienste

Dezernat I Allg. Verwaltung, Bürgerservice u.Kultur

00	Oberbürgermeister und Beigeordnete	11	0	11,000	0,000	11	0	11,000	0,000	0	0,000
01	Büro der Stadtvertretung	5	0	5,000	0,000	5	0	5,000	0,000	0	0,000
02	Büro des Oberbürgermeisters	9	0	9,000	0,000	9	0	9,000	0,000	0	0,000
03	Büro der Beauftragten	4	2	4,000	2,000	4	2	4,000	2,000	0	0,000
10	Fachdienst Hauptverwaltung	64	8	63,913	8,000	64	8	63,913	8,000	0	0,000
14	Rechnungsprüfungsamt	8	0	8,000	0,000	8	0	8,000	0,000	0	0,000
31	Fachdienst Bürgerservice	49	0	49,000	0,000	49	0	49,000	0,000	0	0,000
53	Fachdienst Gesundheit	31	1	30,000	1,000	31	1	30,000	1,000	0	0,000
41	Kulturbüro	67	2	64,618	2,000	67	1	64,618	1,000	0	0,000
95	Personalrat	3	0	3,000	0,000	3	0	3,000	0,000	0	0,000
Summe:Dezernat I		251	13	247,531	13,000	251	12	247,531	12,000	0	0,000

Dezernat II Finanzen, Jugend und Soziales

20	Fachdienst Finanzwirtschaft, Stadtkasse	51	1	51,000	1,000	51	1	51,000	1,000	0	0,000
21	Fachdienst Kämmerei, Finanzsteuerung	18	1	18,000	1,000	18	1	18,000	1,000	0	0,000
49 alt	Fachdienst Jugend, Schule, Sport	0	0	0,000	0,000	0	0	0,000	0,000	0	0,000
40	Fachdienst Bildung und Sport	74	2	69,050	1,450	74	2	69,050	1,450	0	0,000
49	Fachdienst Jugend	66	6	65,752	6,000	66	6	65,752	6,000	0	0,000
50	Fachdienst Soziales	62	5	61,500	4,500	62	5	61,500	4,500	0	0,000
51	Jobcenter Schwerin (teilw. Refinanzier.)	60	0	60,000	0,000	60	0	60,000	0,000	0	0,000
Summe:Dezernat II		331	15	325,302	13,950	331	15	325,302	13,950	0	0,000

Dezernat III Wirtschaft, Bauen und Ordnung

32	Fachdienst Ordnung	69	0	68,000	0,000	69	0	68,000	0,000	0	0,000
36	Fachdienst Umwelt	23	1	23,000	1,000	23	1	23,000	1,000	0	0,000
37	Fachdienst Feuerwehr und Rettungsdienst	208	1	208,000	1,000	209	2	209,000	2,000	1	1,000
60	Fachdienst Stadtentwicklung, Wirtschaft	25	0	24,625	0,000	25	0	24,625	0,000	0	0,000
61	Fachdienst Bauen und Denkmalpflege	25	1	25,000	1,000	26	1	26,000	1,000	1	1,000
69	Fachdienst Verkehrsmanagement	35	0	34,755	0,000	35	0	34,755	0,000	0	0,000
Summe:Dezernat III		385	3	383,380	3,000	387	4	385,380	4,000	2	2,000

Gesamtsumme: Stellen innerhalb der Fachdienste		967	31	956,213	29,950	969	31	958,213	29,950	2	2,000
--	--	-----	----	---------	--------	-----	----	---------	--------	---	-------

Fachdienst / Dezernat	Stellenplan 2017				Stellenplan 2018				Differenz		
	Anz.	dv. KW	Vollzeitäquival.	dv. KW	Anz.	dv. KW	Vollzeitäquival.	dv. KW	Stel- len	VZAE	
Stellen außerhalb der Fachdienste											
=====											
Zusammenf. Zusammenfassung											
89 Personalgestaltung, Abordnung	6	1	5,400	0,700	6	1	5,400	0,700	0	0,000	
90 Stellen ohne Ist-Arbeitskapazität	65	65	64,475	64,475	43	43	42,900	42,900	22-	21,575-	
Summe: Zusammenf.	71	66	69,875	65,175	49	44	48,300	43,600	22-	21,575-	
Gesamtsumme: Stellen außerhalb der Fachdienste	71	66	69,875	65,175	49	44	48,300	43,600	22-	21,575-	
Gesamtstellen:	1.038	97	1026,088	95,125	1.018	75	1006,513	73,550	20-	19,575-	

Anlage B - Stellenentwicklung in der Stadtverwaltung Schwerin

1. Stellenentwicklung insgesamt und nach Dezernaten von 2012 bis 2018

	Anzahl der Stellen lt. Stellenplan						
	2012	2013	2014	2015	2016	2017	2018
Dez. I	238	235	223	217	233	251	251
Dez. II	313	331	303	304	313	331	331
Dez. III	372	371	368	365	377	385	387
Personalgestellung	9	7	6	6	6	6	6
St. ohne Ist.-Kap.	85	103	114	110	93	65	43
Insgesamt	1 017	1 047	1 014	1 002	1 022	1 038	1 018

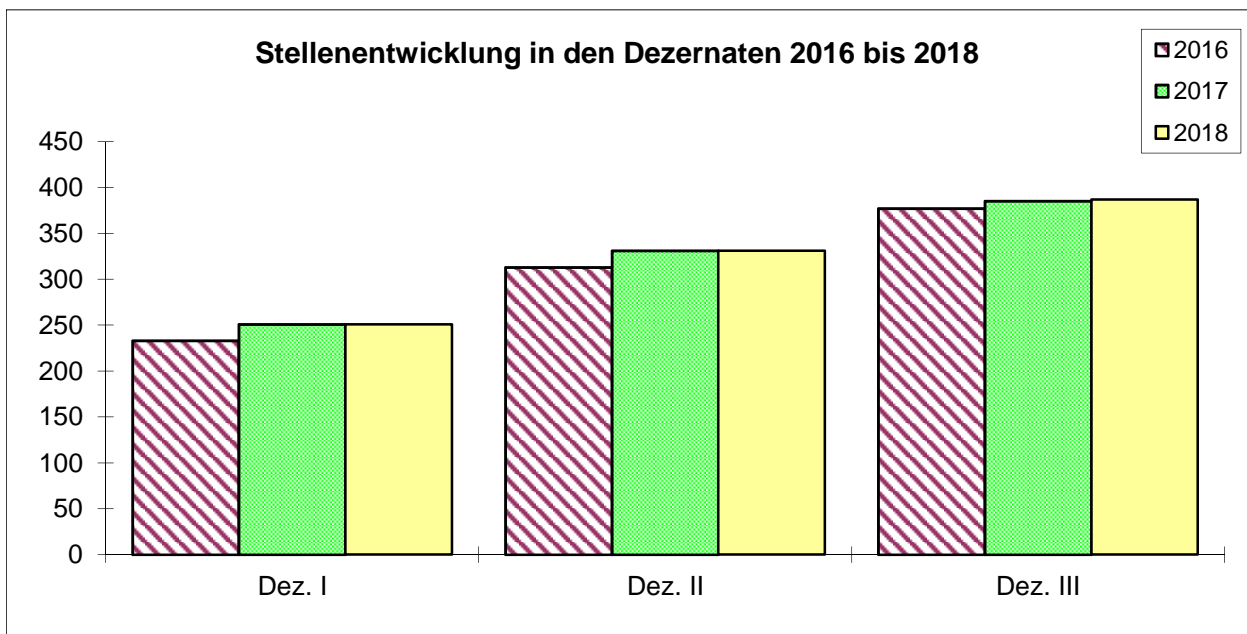
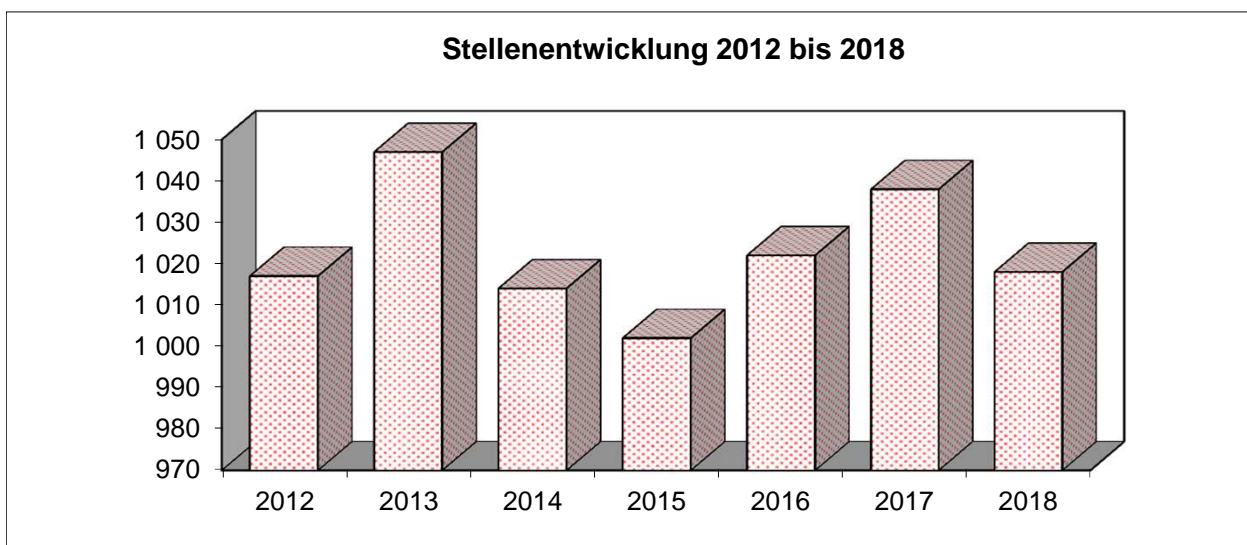

2. Stellenentwicklung nach Beschäftigungsverhältnissen von 2012 bis 2018

	2012	2013	2014	2015	2016	2017	2018
Wahlbeamte	3	3	3	3	3	3	3
Beamte	238	257	238	240	252	252	252 **
Beschäftigte	774	785	771	758	766	782	762
Pflegepersonal	2	2	2	1	1	1	1
Insgesamt	1 017	1 047	1 014	1 002	1 022	1 038	1 018

**Beamte insgesamt: 252
davon: 150 Beamte im feuerwehrtechnischen Dienst
102 Beamte sonstige Laufbahnen

**Stellenanteil nach Beschäftigungsverhältnissen 2017
(ohne Wahlbeamte)**

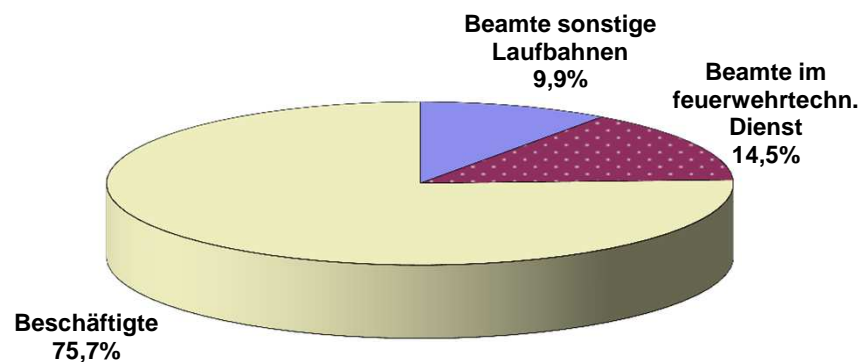

**Stellenanteil nach Beschäftigungsverhältnissen 2018
(ohne Wahlbeamte)**

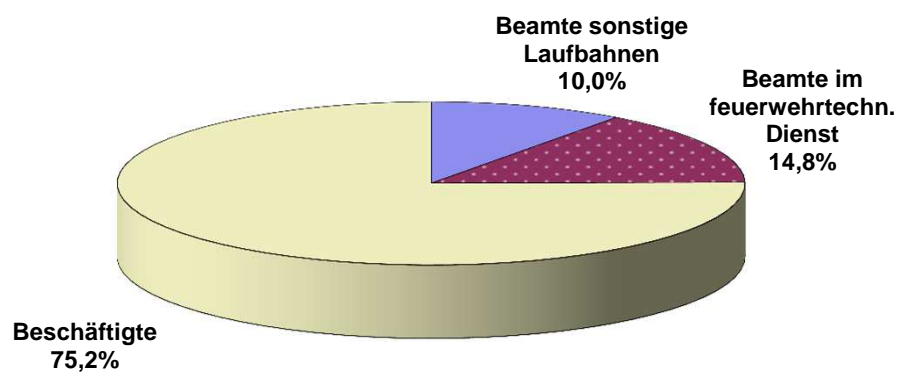

3. Entwicklung der Anzahl der Fachdienste und Bereiche von 2012 bis 2018

	Stellenplan	Stellenplan	Stellenplan	Stellenplan	Stellenplan	Stellenplan	Stellenplan
	2012	2013	2014	2015	2016	2017	2018
Fachdienste	13	14	13	14	15	16	16
Bereiche	5	5	5	5	5	5	5
Insgesamt	18	19	18	19	20	21	21

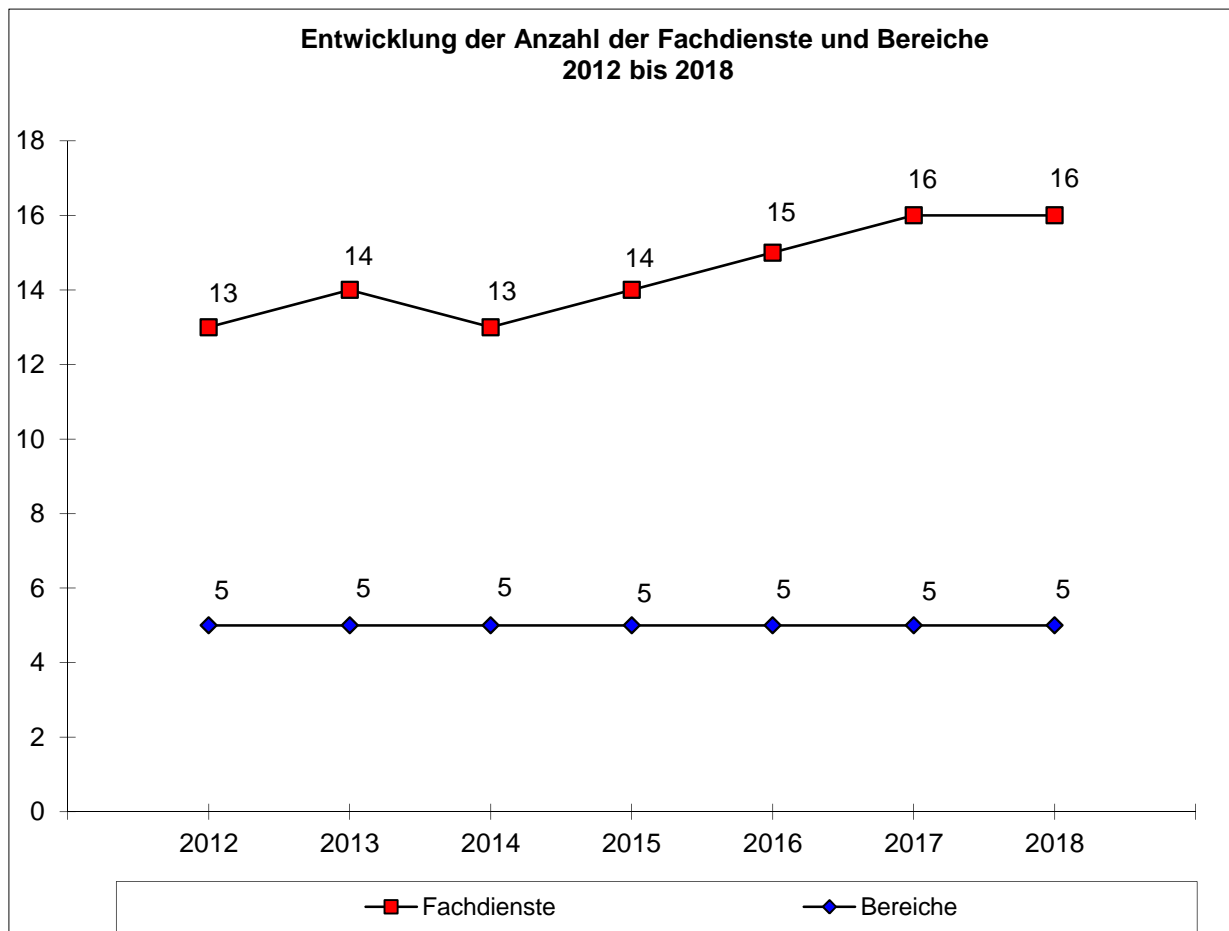

Bereiche sind:

- 01 - Büro der Stadtvertretung
- 02 - Büro des Oberbürgermeisters
- 03 - Büro der Beauftragten
- 95 - Personalrat
- 51 - Jobcenter Schwerin

Dezernat I – Allgemeine Verwaltung, Bürgerservice und Kultur

	Oberbürgermeister und Beigeordnete	1
01	Büro der Stadtvertretung	2
02	Büro des Oberbürgermeisters	3
03	Büro der Beauftragten	4
10	Fachdienst Hauptverwaltung	5
14	Rechnungsprüfungsamt	9
31	Fachdienst Bürgerservice	10
53	Fachdienst Gesundheit	12
41	Kulturbüro	14
95	Personalrat	17

Dezernat II – Finanzen, Jugend und Soziales

20	Fachdienst Finanzwirtschaft, Stadtkasse	18
21	Fachdienst Kämmerei, Finanzsteuerung	21
40	Fachdienst Bildung und Sport	24
49	Fachdienst Jugend	29
50	Fachdienst Soziales	32
51	Jobcenter Schwerin	35

Dezernat III – Wirtschaft, Bauen und Ordnung

32	Fachdienst Ordnung	38
36	Fachdienst Umwelt	41
37	Fachdienst Feuerwehr und Rettungsdienst	42
60	Fachdienst Stadtentwicklung, Wirtschaft	53
61	Fachdienst Bauen und Denkmalpflege	55
69	Fachdienst Verkehrsmanagement	57

Inhaltsverzeichnis der Anlage 1 **Seite**

Stellen außerhalb der Ämter

89 Personalgestaltung, Abordnung **59**

90 Stellen ohne Ist-Arbeitskapazität **60**

Nachrichtlich

92 Anwärter(innen) und Auszubildende **64**

Hinweise zur Lesbarkeit des Stellenplans Anlage 1

1. Sind nur in den Spalten des vorherigen Stellenplanes („Anz.“, „Soll-Bewertung“) Informationen enthalten und die Spalten des aktuellen Stellenplans sind nicht belegt, stammen die Informationen in der Spalte „Stellenbezeichnung“ aus dem vorherigen Stellenplan.

Dies betrifft Streichungen und Verlagerungen in einen anderen Organisationsbereich.

2. Sind nur in den Spalten des aktuellen Stellenplans oder in den Spalten beider Stellenpläne Informationen enthalten, stammen die Informationen in der Spalte „Stellenbezeichnung“ aus dem aktuellen Stellenplan.

Dies betrifft Neueinrichtungen, Verlagerungen aus einem anderen Organisationsbereich und die Weiterführung in gleicher Organisationseinheit.

3. Der Fallgruppenkatalog liegt für den TVöD nur für den speziellen Teil Sozial- und Erziehungsdienst (TVöD SuE) vor. Hier werden auch vorhandene Fallgruppen gedruckt.

Alle anderen Fallgruppenkataloge beruhen auf der alternativen Bewertung nach BAT-O und BMTG-O. Die Fallgruppen selbst werden nicht gedruckt, da sie keinen Bezug zu der ausgewiesenen TVöD-Bewertung haben.

4. Für den Altersteilzeitverlauf kann in einigen Fällen, bei denen das Ende der Arbeitsphase vor dem Systemwechsel für die Personaldaten am 1. Januar 2010 liegt, nur die Freistellungsphase ausgewiesen werden.

Stell. Nr.	Stellenbezeichnung	STELLENPLAN 2017				IST per		STELLENPLAN 2018				*ATZ-Verlauf* Arbeitsphase Freiphase	Bemerkung
		SOLL - Bewertung				30.06.2017		SOLL - Bewertung					
		Anz.	FallgKat.	TarGr	FallGr	Anz.	Gruppe	Anz.	FallgKat.	TarGr	FallGr		
00	Oberbürgermeister und Beigeordnete												
001	Dez.I Allg.Verw., Bürgerservice u. Kultur												
00001	Oberbürgermeister(in)	1,000		B6		1,000	B6	1,000		B6		-	
002	Dez. II Finanzen, Jugend, Soziales												
00012	Beigeordnete(r) und 2. Stellv. OB	1,000		B3		1,000	B3	1,000		B3		-	
00042	Sekretär(in)	1,000	VK1A/VERWA	E8		0,925	E8	1,000	VK1A/VERWA	E8		-	
00187	Dezernatskoordinator(in)	1,000	VK1A/VERWA	E10		1,000	E10	1,000	VK1A/VERWA	E10		-	
08005	Koordinator(in) Behindertenangelegenh.	1,000	VK1A/VERWA	E9				1,000	VK1A/VERWA	E9		-	
003	Dez.III Wirtschaft, Bauen und Ordnung												
00002	Beigeordnete(r) und 1. Stellv. OB	1,000		B4		1,000	B4	1,000		B4		-	
00215	Dez.-assistent(in) / SB Wirtschaftsförd.	1,000	VK1A/VERWA	E9		1,000	E9	1,000	VK1A/VERWA	E9		-	
05673	Dezernatskoordinator(in) Stadtverwaltungsamt(mann/-frau)	1,000		A11		1,000	A10	1,000		A11		-	
00306	Koordinator(in) Wahlen	1,000	VK1A/VERWA	E9		1,000	E8	1,000	VK1A/VERWA	E9		-	
003.1	Stabstelle Klimamanagement und Mobilität												
04569	Leiter(in) Stabstelle Stadtverwaltungsob(er)rat(-rätin)	1,000		A14		1,000	A14	1,000		A14		-	
01385	Sachbearbeiter(in)	1,000	VK1A/VERWA	E8		0,925	E8	1,000	VK1A/VERWA	E8		-	
SUMME:		VZAE:		Stellen:		VZAE:		VZAE:		Stellen:			
00	Oberbürgermeister und Beigeordnete	11,000		11		9,850		11,000		11			

Stell. Nr.	Stellenbezeichnung	STELLENPLAN 2017 SOLL - Bewertung				IST per 30.06.2017		STELLENPLAN 2018 SOLL - Bewertung				*ATZ-Verlauf* Arbeitsphase Freiphase	Bemerkung
		Anz.	FallgKat.	TarGr	FallGr	Anz.	Gruppe	Anz.	FallgKat.	TarGr	FallGr		
01	Büro der Stadtvertretung												
04487	Leiter(in) Büro Stadtverwaltungsobersamts(rat/-rätin)	1,000		A13	G.D.	1,000	A13 G.D.	1,000		A13	G.D.	-	
00022	SB Allg. Angelegenheiten Sitzungsdienst	1,000	VK1A/VERWA	E9		0,925	E9	1,000	VK1A/VERWA	E9		-	
00299	SB Fachausschussbetr./Ortsbeiratsangel.	1,000	VK1A/VERWA	E9		1,000	E9	1,000	VK1A/VERWA	E9		-	
04493	SB Hauptausschuss- u. Fachausschussbetr.	1,000	VK1A/VERWA	E9		1,000	E9	1,000	VK1A/VERWA	E9		-	
00380	SB Fachausschüsse, Ehrungen	1,000	VK1A/VERWA	E8		1,000	E8	1,000	VK1A/VERWA	E8		-	
SUMME:		VZAE:	Stellen:			VZAE:		VZAE:	Stellen:				
01 Büro der Stadtvertretung		5,000	5			4,925		5,000	5				

Stell. Nr.	Stellenbezeichnung	STELLENPLAN 2017				IST per 30.06.2017		STELLENPLAN 2018				*ATZ-Verlauf* Arbeitsphase Freiphase	Bemerkung
		SOLL - Bewertung				Anz.	Gruppe	SOLL - Bewertung					
		Anz.	FallgKat.	TarGr	FallGr	Anz.	Gruppe	Anz.	FallgKat.	TarGr	FallGr		
02	Büro des Oberbürgermeisters												
02.1	Leitung des Büro OB												
00025	Leiter(in) Büro OB	1,000	VK1A/VERWA	E12		1,000	E11	1,000	VK1A/VERWA	E12		-	
						1,000	E12						
02015	Koordinator(in) Pressestelle Stadtverwaltungsamt (mann/-frau)	1,000		A11		1,000	A11	1,000		A11		-	
												-	
04532	Pressesprecher(in)	1,000	VK1A/VERWA	E13		1,000	E13	1,000	VK1A/VERWA	E13		-	
08004	SB Pressestelle	1,000	VK1A/VERWA	E8		1,000	E8	1,000	VK1A/VERWA	E8		-	
04572	Dezernatskoordinator(in)	1,000	VK1A/VERWA	E10		1,000	E10	1,000	VK1A/VERWA	E10		-	
02.1.1	Geschäftsstelle												
00027	Sekretär(in)/Sachbearbeiter(in) ku-Vermerk ! TGR E8/Nach Besitzstand TVÖD	1,000	VK1A/VERWA	E9		1,000	E9	1,000	VK1A/VERWA	E9		-	
												-	
00028	Sekretär(in)	1,000	VK1A/VERWA	E8		1,000	E8	1,000	VK1A/VERWA	E8		-	
00186	Sachbearbeiter(in)/Sekretär(in)	1,000	VK1A/VERWA	E8		1,000	E8	1,000	VK1A/VERWA	E8		-	
00111	Fahrer(in) OB	1,000	BMTGII/L5A	E5		1,000	E5	1,000	BMTGII/L5A	E5		-	
SUMME:		VZAE:		Stellen:		VZAE:		VZAE:		Stellen:			
02	Büro des Oberbürgermeisters	9,000		9		9,000		9,000		9			

Stell. Nr.	Stellenbezeichnung	STELLENPLAN 2017				IST per		STELLENPLAN 2018				*ATZ-Verlauf* Arbeitsphase Freiphase	Bemerkung
		SOLL - Bewertung				30.06.2017		SOLL - Bewertung					
		Anz.	FallgKat.	TarGr	FallGr	Anz.	Gruppe	Anz.	FallgKat.	TarGr	FallGr		
03	Büro der Beauftragten												
00033	Gleichst.beauftragte ErsSt 7578 in 90.97	1,000	VK1A/VERWA	E10		1,000	E10	1,000	VK1A/VERWA	E10		-	
00035	Beauftr Integr./Ausländerangelegenh.	1,000	VK1A/VERWA	E10		1,000	E10	1,000	VK1A/VERWA	E10		-	
07081	Bildungs Koordinator(in) Neuzugewanderte kW-Vermerk: 31.08.2018 vollständige Refinanzierung	1,000	VK1A/VERWA	E13		1,000	E13	1,000	VK1A/VERWA	E13		-	
07954	Integrations Servicestelle / Ehrenamt kW-Vermerk: 31.12.2018	1,000	VK1A/VERWA	E3		1,000	E3	1,000	VK1A/VERWA	E3		-	
SUMME:		VZAE:	Stellen:			VZAE:		VZAE:	Stellen:				
03 Büro der Beauftragten		4,000	4			4,000		4,000	4				

Stell. Nr.	Stellenbezeichnung	STELLENPLAN 2017				IST per 30.06.2017		STELLENPLAN 2018				*ATZ-Verlauf* Arbeitsphase Freiphase	Bemerkung
		SOLL - Bewertung				Anz.	Gruppe	SOLL - Bewertung					
		Anz.	FallgKat.	TarGr	FallGr	Anz.	Gruppe	Anz.	FallgKat.	TarGr	FallGr		
10 Fachdienst Hauptverwaltung													
00202	Leiter(in) Ltd. Stadtverwaltungsdirektor(in)	1,000		A16		1,000	A16	1,000		A16		-	
00203	SB Geschäftsstelle ErsSt 7592 in 90.97	1,000	VK1A/VERWA	E6		0,925	E8	1,000	VK1A/VERWA	E6		-	
06503	SB Ideen/Beschwerdeman./Vorschlagswesen Stadtverwaltungsamt (mann/-frau)	1,000		A11		1,000	A10	1,000		A11		-	
10.1 Fachgruppe Recht													
01603	Jurist(in) Stadtverwaltungsdirektor(in)	1,000		A15		1,000	A15	1,000		A15		-	
00210	Jurist(in)	1,000	VK1A/VERWA	E13		1,000	E13	1,000	VK1A/VERWA	E13		-	
06422	Jurist(in)	1,000	VK1A/VERWA	E13		0,750	E13	1,000	VK1A/VERWA	E13		-	
00213	juristische/r Sachbearbeiter(in) Stadtverwaltungsobersamts (rat/-rätin)	1,000		A13 G.D.		1,000	A13 G.D.	1,000		A13 G.D.		-	
00207	Mitarbeiter(in)	0,913	VK1A/VERWA	E6		0,913	E6	0,913	VK1A/VERWA	E6		-	
10.2 Fachgruppe Organisation													
04541	Leiter(in)	1,000	VK1A/VERWA	E11		0,925	E10	1,000	VK1A/VERWA	E11		-	
01614	Sachbearbeiter(in)	1,000	VK1A/VERWA	E10		1,000	E10	1,000	VK1A/VERWA	E10		-	
06327	Sachbearbeiter(in) Stadtverwaltungsamt (mann/-frau)	1,000		A11		1,000	A11	1,000		A11		-	
00131	Sachbearbeiter(in)	1,000	VK1A/VERWA	E10		1,000	E10	1,000	VK1A/VERWA	E10		-	
00134	Sachbearbeiter(in) Stadtverwaltungsamt (mann/-frau)	1,000		A11		1,000	A11	1,000		A11		-	
10.3 Fachgruppe Personal													
00154	Leiter(in) Stadtverwaltungsobersamts (rat/-rätin)	1,000		A13 G.D.		0,925	A13 G.D.	1,000		A13 G.D.		-	
00156	Sachbearbeiter(in) teilweise Refinanzierung	1,000	VK1A/VERWA	E9		1,000	E9	1,000	VK1A/VERWA	E9		-	
01518	Sachbearbeiter(in) Stadtverwaltungsobersamts (rat/-rätin)	1,000		A10		1,000	A9 G.D.	1,000		A10		-	
06360	Sachbearbeiter(in) Stadtverwaltungsamt (mann/-frau)	1,000		A11		1,000	A11	1,000		A11		-	
00165	SB Fort - und Weiterbildung	1,000	VK1A/VERWA	E10		1,000	E10	1,000	VK1A/VERWA	E10		-	
07074	Sachbearbeiter(in) Ausbildung Stadtverwaltungsobersamts (rat/-rätin)	1,000		A10		1,000	A9 G.D.	1,000		A10		-	
00163	Sachbearbeiter(in)	1,000	VK1A/VERWA	E8		0,950	E8	1,000	VK1A/VERWA	E8		-	
00178	Sachbearbeiter(in) ku-Vermerk ! TGR E8/Nach Besitzstand TVÖD	1,000	VK1A/BEZ ÜG	E9		1,000	E9	1,000	VK1A/BEZ ÜG	E9		-	
00181	Sachbearbeiter(in)	1,000	VK1A/BEZ ÜG	E8		1,000	E8	1,000	VK1A/BEZ ÜG	E8		-	

Stell. Nr.	Stellenbezeichnung	STELLENPLAN 2017				IST per		STELLENPLAN 2018				*ATZ-Verlauf* Arbeitsphase Freiphase	Bemerkung
		SOLL - Bewertung				30.06.2017		SOLL - Bewertung					
		Anz.	FallgKat.	TarGr	FallGr	Anz.	Gruppe	Anz.	FallgKat.	TarGr	FallGr		
00183	Sachbearbeiter(in) Arb.Schutz/- medizin	1,000	VK1A/VERWA	E10		1,000	E10	1,000	VK1A/VERWA	E10		-	
10.3.1 Übernahme Azubi Beamte aP													
06138	Mitarbeiter(in) Übernahme Azubi	1,000	VK1A/VERWA	E5				1,000	VK1A/VERWA	E5		-	
07596	Sachbearbeiter(in) Stadtverwaltungsinspektor(in)	1,000		A9 G.D.		1,000	A9 G.D.	1,000		A9 G.D.		-	
07597	Sachbearbeiter(in) Stadtverwaltungsinspektor(in)	1,000		A9 G.D.		0,875	A9 G.D.	1,000		A9 G.D.		-	
07598	Sachbearbeiter(in) Stadtverwaltungsinspektor(in)	1,000		A9 G.D.				1,000		A9 G.D.		-	
07599	Sachbearbeiter(in) Stadtverwaltungsinspektor(in)	1,000		A9 G.D.		1,000	A9 G.D.	1,000		A9 G.D.		-	
07600	Sachbearbeiter(in) Stadtverwaltungsinspektor(in)	1,000		A9 G.D.				1,000		A9 G.D.		-	
07601	Sachbearbeiter(in) Stadtverwaltungsinspektor(in)	1,000		A9 G.D.		1,000	A9 G.D.	1,000		A9 G.D.		-	
07602	Sachbearbeiter(in) Stadtverwaltungsinspektor(in)	1,000		A9 G.D.		1,000	A9 G.D.	1,000		A9 G.D.		-	
07603	Sachbearbeiter(in) Stadtverwaltungsinspektor(in)	1,000		A9 G.D.		1,000	A9 G.D.	1,000		A9 G.D.		-	
07978	Sachbearbeiter(in) Stadtverwaltungsinspektor(in)	1,000		A9 G.D.				1,000		A9 G.D.		-	
10.3.2 Laufbahnwechsel / Aufstieg Verwaltung													
10.3.3 Laufbahnwechsel/Aufstieg Feuerw. (teilR)													
07075	Sachbearbeiter(in) Hauptbrandmeister(in)	1,000		A9 M.D.				1,000		A9 M.D.		-	
07076	Sachbearbeiter(in) Hauptbrandmeister(in)	1,000		A9 M.D.				1,000		A9 M.D.		-	
07077	Sachbearbeiter(in) Hauptbrandmeister(in)	1,000		A9 M.D.				1,000		A9 M.D.		-	
07979	Sachbearbeiter(in) Hauptbrandmeister(in)	1,000		A9 M.D.				1,000		A9 M.D.		-	
07980	Sachbearbeiter(in) Hauptbrandmeister(in)	1,000		A9 M.D.				1,000		A9 M.D.		-	
07981	Sachbearbeiter(in) Hauptbrandmeister(in)	1,000		A9 M.D.				1,000		A9 M.D.		-	
10.3.4 ESF - Bundesprogramm													
07904	Mitarbeiter(in) kW-Vermerk: 31.12.2018	1,000	VK1A/VERWA	E2		0,750	E2	1,000	VK1A/VERWA	E2		-	

Stell. Nr.	Stellenbezeichnung	STELLENPLAN 2017				IST per 30.06.2017		STELLENPLAN 2018				*ATZ-Verlauf* Arbeitsphase Freiphase	Bemerkung
		SOLL - Bewertung				Anz.	Gruppe	SOLL - Bewertung					
		Anz.	FallgKat.	TarGr	FallGr	Anz.	Gruppe	Anz.	FallgKat.	TarGr	FallGr		
07905	Mitarbeiter(in) kW-Vermerk: 31.12.2018	1,000	VK1A/VERWA	E2		0,750	E2	1,000	VK1A/VERWA	E2		-	
07906	Mitarbeiter(in) kW-Vermerk: 31.12.2018	1,000	VK1A/VERWA	E2		0,750	E2	1,000	VK1A/VERWA	E2		-	
07907	Mitarbeiter(in) kW-Vermerk: 31.12.2018	1,000	VK1A/VERWA	E2		1,000	E2	1,000	VK1A/VERWA	E2		-	
07908	Mitarbeiter(in) kW-Vermerk: 31.12.2018	1,000	VK1A/VERWA	E2		0,875	E2	1,000	VK1A/VERWA	E2		-	
07909	Mitarbeiter(in) kW-Vermerk: 31.12.2018	1,000	VK1A/VERWA	E2		0,875	E2	1,000	VK1A/VERWA	E2		-	
07910	Mitarbeiter(in) kW-Vermerk: 31.12.2018	1,000	VK1A/VERWA	E2		1,000	E2	1,000	VK1A/VERWA	E2		-	
10.4 FG Informations- u. Kommunikationstechn.													
00140	IT-Sicherheitsbeauftragte(r/e) Stadtverwaltungsamts(rat/-rätin)	1,000		A12		1,000	A12	1,000		A12		-	
08020	IuK - Projektleiter(in) DMS	1,000	VK1A/VERWA	E11				1,000	VK1A/VERWA	E11		-	
06456	IuK - Koordinator(in)/DMS	1,000	VK1A/VERWA	E8		1,000	E8	1,000	VK1A/VERWA	E8		-	
00126	IuK - SB ErsSt 7651 in 90.97 kW-Vermerk: 31.12.2018	1,000	VK1A/TECHN	E6				1,000	VK1A/TECHN	E6		-	
00094	IuK - SB Verfahrensbetreuung	1,000	VK1A/DVORG	E10		1,000	E10	1,000	VK1A/DVORG	E10		-	
10.5 Fachgruppe Zentrale Dienste													
04257	Leiter(in)	1,000	VK1A/VERWA	E9		1,000	E9	1,000	VK1A/VERWA	E9		-	
00053	Sachbearbeiter(in)	1,000	VK1A/VERWA	E8		1,000	E8	1,000	VK1A/VERWA	E8		-	
04200	Sachbearbeiter(in)	1,000	VK1A/VERWA	E6		1,000	E6	1,000	VK1A/VERWA	E6		-	
00155	Sachbearbeiter(in)	1,000	VK1A/VERWA	E5		1,000	E6	1,000	VK1A/VERWA	E5		-	
00105	SB Post und Botenmeisterei	1,000	VK1A/VERWA	E6		1,000	E6	1,000	VK1A/VERWA	E6		-	
06411	Bot(e/in)	1,000	VK1A/VERWA	E3		1,000	A8	1,000	VK1A/VERWA	E3		-	
						1,000	A8						
00117	Bot(e/in)	1,000	VK1A/VERWA	E3		1,000	E3	1,000	VK1A/VERWA	E3		-	
00108	Bot(e/in) ErsSt 7593 in 90.97	1,000	VK1A/VERWA	E3		1,000	E4	1,000	VK1A/VERWA	E3		-	
10.6 FG Grundsatzang., Controlling, Statistik													
00136	Leiter(in) Stadtverwaltungsobersamts(rat/-rätin)	1,000		A13 G.D.		1,000	A13 G.D.	1,000		A13 G.D.		-	
00032	Sachbearbeiter(in) Statistik	1,000	VK1A/VERWA	E10		0,000	E10	1,000	VK1A/VERWA	E10		-	
						1,000	E10						
01189	Sachbearbeiter(in) eGovernment Stadtverwaltungsamt(mann/-frau)	1,000		A11		0,875	A11	1,000		A11		-	
00133	Sachbearbeiter(in) Produktplan	1,000	VK1A/VERWA	E10		1,000	E10	1,000	VK1A/VERWA	E10		-	
06346	SB Dienstleist.-contr./Kooperationen	1,000	VK1A/VERWA	E10		1,000	E10	1,000	VK1A/VERWA	E10		-	

Stell. Stellenbezeichnung Nr.	STELLENPLAN 2017				IST per 30.06.2017		STELLENPLAN 2018				*ATZ-Verlauf*	Bemerkung
	SOLL - Bewertung				Anz. Gruppe		SOLL - Bewertung				Arbeitsphase	
	Anz.	FallgKat.	TarGr	FallGr	Anz.	Gruppe	Anz.	FallgKat.	TarGr	FallGr	Freiphase	
SUMME:	VZAE:	Stellen:			VZAE:		VZAE:	Stellen:				
10 Fachdienst Hauptverwaltung	63,913	64			51,138		63,913	64				

Stell. Nr.	Stellenbezeichnung	STELLENPLAN 2017				IST per		STELLENPLAN 2018				*ATZ-Verlauf* Arbeitsphase Freiphase	Bemerkung
		SOLL - Bewertung				30.06.2017		SOLL - Bewertung					
		Anz.	FallgKat.	TarGr	FallGr	Anz.	Gruppe	Anz.	FallgKat.	TarGr	FallGr		
14 Rechnungsprüfungsamt													
00194	Leiter(in) Stadtverwaltungsob(er)er(rat/-rätin)	1,000		A14		1,000	A14	1,000		A14		-	
00195	Sekretär(in)	1,000	VK1A/VERWA	E6		1,000	E6	1,000	VK1A/VERWA	E6		-	
14.1.1 Allgemeine Verwaltung													
00259	Prüfer(in)	1,000	VK1A/VERWA	E10		1,000	E10	1,000	VK1A/VERWA	E10		-	
02010	Prüfer(in)	1,000	VK1A/VERWA	E10		0,925	E10	1,000	VK1A/VERWA	E10		-	
04500	Prüfer(in)	1,000	VK1A/VERWA	E10		0,900	E10	1,000	VK1A/VERWA	E10		-	
14.1.2 Eigenbetriebe Unternehmen Einrichtungen													
01394	Prüfer(in) ErsSt 7764 in 90.97	1,000	VK1A/VERWA	E11				1,000	VK1A/VERWA	E11		-	
14.2 Technische Verwaltung													
00201	Prüfer(in)	1,000	VK1A/VERWA	E11		1,000	E11	1,000	VK1A/VERWA	E11		-	
00200	Prüfer(in)	1,000	VK1A/VERWA	E11		1,000	E11	1,000	VK1A/VERWA	E11		-	
SUMME:		VZAE:	Stellen:			VZAE:		VZAE:	Stellen:				
14 Rechnungsprüfungsamt		8,000	8			6,825		8,000	8				

Stell. Nr.	Stellenbezeichnung	STELLENPLAN 2017				IST per		STELLENPLAN 2018				*ATZ-Verlauf* Arbeitsphase Freiphase	Bemerkung
		SOLL - Bewertung				30.06.2017		SOLL - Bewertung					
		Anz.	FallgKat.	TarGr	FallGr	Anz.	Gruppe	Anz.	FallgKat.	TarGr	FallGr		
31 Fachdienst Bürgerservice													
00026	Leiter(in) Stadtverwaltungs(rat/-rätin)	1,000		A13	G.D.	1,000	A11	1,000		A13	G.D.	-	
00464	Assistent(in)	1,000	VK1A/VERWA	E6		1,000	E6	1,000	VK1A/VERWA	E6		-	
01641	Sachbearbeiter(in)	1,000	VK1A/VERWA	E8		1,000	E8	1,000	VK1A/VERWA	E8		-	
31.1 Fachgruppe Ausländerbehörde													
00397	Leiter(in)	1,000	VK1A/VERWA	E10		1,000	E10	1,000	VK1A/VERWA	E10		-	
00337	Sachbearbeiter(in)	1,000	VK1A/VERWA	E9		1,000	E9	1,000	VK1A/VERWA	E9		-	
00345	Sachbearbeiter(in)	1,000	VK1A/VERWA	E9		1,000	E9	1,000	VK1A/VERWA	E9		-	
00347	Sachbearbeiter(in)	1,000	VK1A/VERWA	E9		0,925	E9	1,000	VK1A/VERWA	E9		-	
00349	Sachbearbeiter(in)	1,000	VK1A/VERWA	E9		1,000	E9	1,000	VK1A/VERWA	E9		-	
04135	Sachbearbeiter(in)	1,000	VK1A/VERWA	E9		1,000	E9	1,000	VK1A/VERWA	E9		-	
08010	Sachbearbeiter(in)	1,000	VK1A/VERWA	E9		1,000	E9	1,000	VK1A/VERWA	E9		-	
04580	Sachbearbeiter(in) Stadtverwaltungsobersinspektor(in)	1,000		A10		1,000	A10	1,000		A10		-	
06023	Sachbearbeiter(in) ku-Vermerk ! TGR E8/Nach Besitzstand TVÖD	1,000	VK1A/VERWA	E9		1,000	E9	1,000	VK1A/VERWA	E9		-	
06405	Sachbearbeiter(in)	1,000		E9		1,000	E9	1,000		E9		-	
06465	Sachbearbeiter(in)	1,000	VK1A/VERWA	E5		1,000	E5	1,000	VK1A/VERWA	E5		-	
08080	Sachbearbeiter(in)	1,000	VK1A/VERWA	E5		1,000	E5	1,000	VK1A/VERWA	E5		-	
07352	Sachbearbeiter(in)	1,000	VK1A/VERWA	E5		1,000	E5	1,000	VK1A/VERWA	E5		-	
31.2 Fachgruppe BürgerBüro													
05968	Leiter(in)	1,000	VK1A/VERWA	E9		0,925	E9	1,000	VK1A/VERWA	E9		-	
00341	Sachbearbeiter(in)	1,000	VK1A/VERWA	E8		0,925	E8	1,000	VK1A/VERWA	E8		-	
00346	Sachbearbeiter(in)	1,000	VK1A/VERWA	E8		0,000	E8	1,000	VK1A/VERWA	E8		-	
07339	Sachbearbeiter(in)	1,000	VK1A/VERWA	E8		1,000	E8	1,000	VK1A/VERWA	E8		-	
00120	Sachbearbeiter(in)	1,000	VK1A/VERWA	E8		1,000	E8	1,000	VK1A/VERWA	E8		-	
00302	Sachbearbeiter(in) ErstSt 7582 in 90.97	1,000	VK1A/VERWA	E8		1,000	E8	1,000	VK1A/VERWA	E8		-	
00317	Sachbearbeiter(in)	1,000	VK1A/VERWA	E8		1,000	E8	1,000	VK1A/VERWA	E8		-	
00321	Sachbearbeiter(in)	1,000	VK1A/VERWA	E8		1,000	E8	1,000	VK1A/VERWA	E8		-	
00333	Sachbearbeiter(in)	1,000	VK1A/VERWA	E8		0,925	E8	1,000	VK1A/VERWA	E8		-	
00335	Sachbearbeiter(in)	1,000	VK1A/VERWA	E8		1,000	E8	1,000	VK1A/VERWA	E8		-	
00361	Sachbearbeiter(in)	1,000	VK1A/VERWA	E8		1,000	E8	1,000	VK1A/VERWA	E8		-	
00377	Sachbearbeiter(in)	1,000	VK1A/VERWA	E8		1,000	E8	1,000	VK1A/VERWA	E8		-	
00439	Sachbearbeiter(in)	1,000	VK1A/VERWA	E8		1,000	E8	1,000	VK1A/VERWA	E8		-	
06364	Sachbearbeiter(in)	1,000	VK1A/VERWA	E8		1,000	E8	1,000	VK1A/VERWA	E8		-	
06400	Sachbearbeiter(in)	1,000	VK1A/VERWA	E8		0,925	E8	1,000	VK1A/VERWA	E8		-	
00121	Sachbearbeiter(in) ku-Vermerk ! TGR E5/Nach Besitzstand TVÖD	1,000	VK1A/VERWA	E6		0,925	E6	1,000	VK1A/VERWA	E6		-	

Stell. Nr.	Stellenbezeichnung	STELLENPLAN 2017				IST per		STELLENPLAN 2018				*ATZ-Verlauf* Arbeitsphase Freiphase	Bemerkung
		SOLL - Bewertung				30.06.2017		SOLL - Bewertung					
		Anz.	FallgKat.	TarGr	FallGr	Anz.	Gruppe	Anz.	FallgKat.	TarGr	FallGr		
00315	Sachbearbeiter(in) ku-Vermerk ! TGR E5/Nach Besitzstand TVÖD	1,000	VK1A/VERWA	E6		1,000	E6	1,000	VK1A/VERWA	E6		-	
00327	Sachbearbeiter(in) ku-Vermerk ! TGR E5/Nach Besitzstand TVÖD	1,000	VK1A/VERWA	E6		0,925	E6	1,000	VK1A/VERWA	E6		-	
00328	Sachbearbeiter(in) ku-Vermerk ! TGR E5/Nach Besitzstand TVÖD	1,000	VK1A/VERWA	E6		0,925	E6	1,000	VK1A/VERWA	E6		-	
00329	Sachbearbeiter(in)	1,000	VK1A/VERWA	E5		0,625	E5	1,000	VK1A/VERWA	E5		-	
00332	Sachbearbeiter(in)	1,000	VK1A/VERWA	E5		1,000	E5	1,000	VK1A/VERWA	E5		-	
00340	Sachbearbeiter(in) ku-Vermerk ! TGR E5/Nach Besitzstand TVÖD	1,000	VK1A/VERWA	E6		1,000	E6	1,000	VK1A/VERWA	E6		-	
04341	Sachbearbeiter(in)	1,000	VK1A/VERWA	E5		1,000	E5	1,000	VK1A/VERWA	E5		-	
06365	Sachbearbeiter(in)	1,000	VK1A/VERWA	E5		1,000	E5	1,000	VK1A/VERWA	E5		-	
07344	Sachbearbeiter(in) Stadtverwaltungshauptsekretär(in)	1,000		A7		1,000	A7	1,000		A7		-	
31.3 Fachgruppe Standesamt													
00460	Standesbeamter(in) Stadtverwaltungsinspektor(in)	1,000		A9 G.D.		1,000	A9 G.D.	1,000		A9 G.D.		-	
00457	Standesbeamter(in) Stadtverwaltungsinspektor(in)	1,000		A9 G.D.		1,000	A9 G.D.	1,000		A9 G.D.		-	
00034	Standesbeamter(in)	1,000	VK1A/VERWA	E9		1,000	E9	1,000	VK1A/VERWA	E9		-	
00370	Standesbeamter(in)	1,000	VK1A/VERWA	E9		1,000	E9	1,000	VK1A/VERWA	E9		-	
04143	Standesbeamter(in)	1,000	VK1A/VERWA	E9		1,000	E9	1,000	VK1A/VERWA	E9		-	
05767	Standesbeamter(in)	1,000	VK1A/VERWA	E9		1,000	E9	1,000	VK1A/VERWA	E9		-	
00462	Sachbearbeiter(in)	1,000	VK1A/VERWA	E6		1,000	E6	1,000	VK1A/VERWA	E6		-	
00455	Sachbearbeiter(in)	1,000	VK1A/VERWA	E6		1,000	E6	1,000	VK1A/VERWA	E6		-	
SUMME:		VZAE:	Stellen:			VZAE:		VZAE:	Stellen:				
31 Fachdienst Bürgerservice		49,000	49			45,025		49,000	49				

Stell. Nr.	Stellenbezeichnung	STELLENPLAN 2017				IST per		STELLENPLAN 2018				*ATZ-Verlauf* Arbeitsphase Freiphase	Bemerkung
		SOLL - Bewertung				30.06.2017		SOLL - Bewertung					
		Anz.	FallgKat.	TarGr	FallGr	Anz.	Gruppe	Anz.	FallgKat.	TarGr	FallGr		
53 Fachdienst Gesundheit													
04027	Leiter(in)/Amtsarzt/-ärztin	1,000	VK1A/ÄRZTE	E15		1,000	E15	1,000	VK1A/ÄRZTE	E15		-	
						1,000	AT						
00146	Psychiatriekordinator(in)	1,000	VK1A/VERWA	E15		0,925	E15	1,000	VK1A/VERWA	E15		-	
04055	Sachbearbeiter(in) Gesundheitsförderung ku-Vermerk ! TGR E8/Nach Besitzstand TVÖD	1,000	VK1A/VERWA	E9		1,000	E9	1,000	VK1A/VERWA	E9		-	
												-	
53.1 Fachgruppe Verwaltungsservice													
00046	Leiter(in)	1,000	VK1A/VERWA	E9		1,000	E9	1,000	VK1A/VERWA	E9		-	
05793	Sachbearbeiter(in) Medizinalaufsicht	1,000	VK1A/VERWA	E8		0,925	E8	1,000	VK1A/VERWA	E8		-	
06406	Assistent(in)/ SB Haushalt-Beschaffung	1,000	VK1A/VERWA	E6		0,875	E6	1,000	VK1A/VERWA	E6		-	
53.2 Fachgruppe Amtsärztlicher Dienst/Hygiene													
04054	Leiter(in) Arzt/Ärztin Stadtmedizinaldirektor(in)	1,000		A15		1,000	A15	1,000		A15		-	
04022	Arzthelfer(in) ku-Vermerk ! TGR E3/Nach Besitzstand TVÖD	1,000	VK1A/MEDHI	E6		0,925	E6	1,000	VK1A/MEDHI	E6		-	
00428	Arzthelfer(in) kW-Vermerk: 31.12.2018	1,000	VK1A/VERWA	E6		1,000	E6	1,000	VK1A/VERWA	E6		-	
04051	Gesundheitsaufseher(in) ku-Vermerk ! TGR E8/Nach Besitzstand TVÖD	1,000	VK1A/MEDHI	E9		1,000	E9	1,000	VK1A/MEDHI	E9		-	
04052	Gesundheitsaufseher(in) ku-Vermerk ! TGR E8/Nach Besitzstand TVÖD	1,000	VK1A/MEDHI	E9		0,925	E9	1,000	VK1A/MEDHI	E9		-	
04053	Gesundheitsaufseher(in) ku-Vermerk ! TGR E8/Nach Besitzstand TVÖD	1,000	VK1A/MEDHI	E9		1,000	E9	1,000	VK1A/MEDHI	E9		-	
53.3 Fachgruppe Betreuungsbehörde, Psych.K													
08008	Leiter(in) Betreuungsbehörde	1,000	TVÖD/SUE	S12		0,925	E9	1,000	TVÖD/SUE	S12		-	
00342	Sachbearbeiter(in) Betreuungsbehörde	1,000	VK1A/VERWA	E9		1,000	S12	1,000	VK1A/VERWA	E9		-	
04025	Sachbearbeiter(in) Betreuungsbehörde	1,000	TVÖD/SUE	S11B		1,000	E9	1,000	TVÖD/SUE	S11B		-	
04036	Sachbearbeiter(in) Betreuungsbehörde	1,000	VK1A/VERWA	E9		1,000	E9	1,000	VK1A/VERWA	E9		-	
04012	Mitarbeiter(in) ku-Vermerk ! TGR E3/Nach Besitzstand TVÖD	1,000	VK1A/VERWA	E5		0,925	E5	1,000	VK1A/VERWA	E5		-	
53.4 Fachgruppe Kinder- und Jugendges.dienst													
04033	Leiter(in) Ärztin/Arzt	1,000	VK1A/ÄRZTE	E15		0,925	E15	1,000	VK1A/ÄRZTE	E15		-	
08079	Ärztin/Arzt	1,000	VK1A/ÄRTZE	E15				1,000	VK1A/ÄRTZE	E15		-	
04037	Sozialmed. Assistent(in)	1,000	VK1A/MEDHI	E8		1,000	E8	1,000	VK1A/MEDHI	E8		-	
04048	Sozialmed. Assistent(in)	1,000	VK1A/MEDHI	E6		0,925	E6	1,000	VK1A/MEDHI	E6		-	
53.5 Fachgruppe Zahnärztlicher Dienst													

Stell. Nr.	Stellenbezeichnung	STELLENPLAN 2017				IST per		STELLENPLAN 2018				*ATZ-Verlauf* Arbeitsphase Freiphase	Bemerkung
		SOLL - Bewertung				30.06.2017		SOLL - Bewertung					
		Anz.	FallgKat.	TarGr	FallGr	Anz.	Gruppe	Anz.	FallgKat.	TarGr	FallGr		
04045	Leiter(in) Zahnärztin/- arzt	1,000	VK1A/ÄRZTE	E15		0,925	E15	1,000	VK1A/ÄRZTE	E15		-	
08103	Zahnärztin/- arzt	0,500		E15				0,500		E15		-	
04023	Helfer(in) ku-Vermerk ! TGR E3/Nach Besitzstand TVÖD	1,000	VK1A/MEDHI	E5		1,000	E5	1,000	VK1A/MEDHI	E5		-	
08104	Helfer(in)	0,500		E3				0,500		E3		-	
06279	Prophylaxeschwester teilweise Refinanzierung	1,000	VK1A/MEDHI	E5		0,925	E5	1,000	VK1A/MEDHI	E5		-	
53.6 Fachgruppe Sozialpsychiatrischer Dienst													
02019	SozArb/SozPäd sozialpsych.Dienst	1,000	TVÖD/SUE	S14		0,925	S14	1,000	TVÖD/SUE	S14		-	
04028	SozArb/SozPäd sozialpsych. Dienst	1,000	TVÖD/SUE	S14		0,925	S14	1,000	TVÖD/SUE	S14		-	
08003	SozArb/SozPäd sozialpsych.Dienst	1,000	TVÖD/SUE	S14				1,000	TVÖD/SUE	S14		-	
53.7 Fachgruppe BAD													
04273	Leiter(in) Ärztin/Arzt	1,000	VK1A/ÄRTZE	E15				1,000	VK1A/ÄRTZE	E15		-	
08009	Sozialmed. Assistent(in)	1,000	VK1A/MEDHI	E6				1,000	VK1A/MEDHI	E6		-	
SUMME:		VZAE:	Stellen:			VZAE:		VZAE:	Stellen:				
53 Fachdienst Gesundheit		30,000	31			23,975		30,000	31				

Stell. Nr.	Stellenbezeichnung	STELLENPLAN 2017				IST per 30.06.2017		STELLENPLAN 2018				*ATZ-Verlauf* Arbeitsphase Freiphase	Bemerkung
		SOLL - Bewertung				Anz.	Gruppe	SOLL - Bewertung					
		Anz.	FallgKat.	TarGr	FallGr	Anz.	Gruppe	Anz.	FallgKat.	TarGr	FallGr		
41 Kulturbüro													
07082	Leiter(in) Kulturbüro	1,000	VK1A/VERWA	E12		1,000	E12	1,000	VK1A/VERWA	E12		-	
01412	Sachbearbeiter(in), Sekretär(in)	1,000	VK1A/VERWA	E6		0,925	E6	1,000	VK1A/VERWA	E6		-	
06355	Sachbearbeiter(in) Stadtverwaltungshauptsekretär(in)	1,000		A8		1,000	A8	1,000		A8		-	
41.0.1 Verwaltung													
01248	Leiter(in)	1,000	VK1A/VERWA	E9		0,925	E9	1,000	VK1A/VERWA	E9		-	
01336	Sachbearbeiter(in) DV ku-Vermerk ! TGR E8/Nach Besitzstand TVÖD	1,000	VK1A/VERWA	E9		0,950	E9	1,000	VK1A/VERWA	E9		-	
01249	SB Verwaltung/Haushalt (KON)	1,000	VK1A/VERWA	E8		0,925	E8	1,000	VK1A/VERWA	E8		-	
05699	SB Verwaltung/Haushalt (Museen/Archiv)	1,000	VK1A/VERWA	E8		1,000	E8	1,000	VK1A/VERWA	E8		-	
01402	SB Verwaltung/Haushalt (VHS)	1,000	VK1A/VERWA	E6		1,000	E6	1,000	VK1A/VERWA	E6		-	
00051	SB Verwaltung/Haushalt (Bibliothek)	1,000	VK1A/VERWA	E8		1,000	E8	1,000	VK1A/VERWA	E8		-	
41.0.2 Kulturangelegenheiten													
01295	SB Allg. Kulturangelegenheiten	1,000	VK1A/VERWA	E10		1,000	E10	1,000	VK1A/VERWA	E10		-	
01315	MA KON Schülerverwaltung / KIZ	1,000	VK1A/VERWA	E5		0,000	E5	1,000	VK1A/VERWA	E5		-	
						1,000	E6						
01327	MA Volkshochschule / KIZ	1,000	VK1A/VERWA	E5		1,000	E5	1,000	VK1A/VERWA	E5		-	
41.1 Speicher (teilweise Refinanzierung)													
01283	Ltr Soziokulturelles Zentrum Röntgenstr.	1,000	VK1A/VERWA	E9		1,000	E9	1,000	VK1A/VERWA	E9		-	
01510	Mitarbeiter(in)	1,000	VK1A/VERWA	E6		1,000	E6	1,000	VK1A/VERWA	E6		-	
						1,000	E6						
41.2 Stadtbibliothek													
01332	Direktor(in) ErsSt 7765 in 90.97	1,000	VK1A/VERWA	E13		1,000	E13	1,000	VK1A/VERWA	E13		-	
01369	Bibliothekar(in) Bestand/Benutzg./Admin	1,000	VK1A/BÜCH	E10		1,000	E10	1,000	VK1A/BÜCH	E10		-	
01343	Bibliothekar(in) Bestand/Benutzung	1,000	VK1A/BÜCH	E9		1,000	E9	1,000	VK1A/BÜCH	E9		-	
01366	Bibliothekar(in) Kinder-/Schulbibliothek	1,000	VK1A/BÜCH	E9		1,000	E9	1,000	VK1A/BÜCH	E9		-	
01368	Bibliothekar(in) Kinderbibliothek	1,000	VK1A/BÜCH	E9		1,000	E9	1,000	VK1A/BÜCH	E9		-	
01356	Bibliothekar(in) Mediothek/Med.zentrum	1,000	VK1A/BÜCH	E9		0,925	E9	1,000	VK1A/BÜCH	E9		-	
01347	Assistent(in) im Benutzungsd./Bestand	1,000	VK1A/BÜCH	E6		0,925	E6	1,000	VK1A/BÜCH	E6		-	
01353	Assistent(in) im Benutzungsd./Bestand	1,000	VK1A/BÜCH	E6		1,000	E6	1,000	VK1A/BÜCH	E6		-	
01349	Assistent(in) im Benutzungsdienst	1,000	VK1A/BÜCH	E5		1,000	E5	1,000	VK1A/BÜCH	E5		-	
01361	Assistent(in) im Benutzungsdienst	1,000	VK1A/BÜCH	E5		0,925	E5	1,000	VK1A/BÜCH	E5		-	
01364	Assistent(in) im Benutzungsdienst	0,751	VK1A/BÜCH	E5		0,750	E5	0,751	VK1A/BÜCH	E5		-	
01383	Mitarbeiter(in) Bibliothek	1,000	VK1A/BÜCH	E3		0,925	E6	1,000	VK1A/BÜCH	E3		-	
01381	Leiter(in) Zweigbibliotheken	1,000	VK1A/BÜCH	E9		1,000	E9	1,000	VK1A/BÜCH	E9		-	

Stell. Nr.	Stellenbezeichnung	STELLENPLAN 2017				IST per 30.06.2017		STELLENPLAN 2018				*ATZ-Verlauf* Arbeitsphase Freiphase	Bemerkung
		SOLL - Bewertung				Anz.	Gruppe	SOLL - Bewertung					
		Anz.	FallgKat.	TarGr	FallGr	Anz.	Gruppe	Anz.	FallgKat.	TarGr	FallGr		
01371	Assistent(in) im Benutzungsdienst	0,500	VK1A/BÜCH	E5		0,500	E6	0,500	VK1A/BÜCH	E5		-	
01375	Assistent(in) im Benutzungsdienst	1,000	VK1A/BÜCH	E5		1,000	E5	1,000	VK1A/BÜCH	E5		-	
41.3 Museen													
01321	Leiter(in), Wissenschaftl. MA	1,000	VK1A/VERWA	E13		1,000	E13	1,000	VK1A/VERWA	E13		-	
04233	WissMA (Stadtgeschichte, VKM)	1,000	VK1A/VERWA	E13		1,000	E13	1,000	VK1A/VERWA	E13		-	
01319	WissMA (Sammlung) teilweise Refinanzierung	1,000	VK1A/VERWA	E13		1,000	E13	1,000	VK1A/VERWA	E13		-	
01323	Restaurator(in) teilweise Refinanzierung	1,000	VK1A/RESTA	E8		1,000	E8	1,000	VK1A/RESTA	E8		-	
01348	Gärtner(in)	1,000	BMTGII/L5A	E5		1,000	E5	1,000	BMTGII/L5A	E5		-	
01322	SB Verantst.-Koord., Öffentlichkeitsarb.	1,000	VK1A/VERWA	E5				1,000	VK1A/VERWA	E5		-	
08021	Museumpädagoge(in)							1,000	VK1A/VERWA	E9		-	Neueinricht. gestrichen
01290	Mitarbeiter(in) Inventarisierung kW-Vermerk: 31.12.2017	1,000	VK1A/VERWA	E9		1,000	E12					-	
41.4 Stadtarchiv													
01308	Direktor(in)	1,000	VK1A/VERWA	E13		1,000	E13	1,000	VK1A/VERWA	E13		-	
01314	Archivar(in)	1,000	VK1A/BÜCH	E9		0,925	E9	1,000	VK1A/BÜCH	E9		-	
05958	Archivar(in)	1,000	VK1A/BÜCH	E9		1,000	E10	1,000	VK1A/BÜCH	E9		-	
01313	Archivar(in)	0,750	VK1A/BÜCH	E8		0,750	E8	0,750	VK1A/BÜCH	E8		-	
01310	Archivassistent(in)	1,000	VK1A/BÜCH	E6		1,000	E6	1,000	VK1A/BÜCH	E6		-	
41.5 Konservatorium Schwerin													
01410	Direktor(in) teilweise Refinanzierung	1,000	VK1A/VERWA	E14		1,000	E14	1,000	VK1A/VERWA	E14		-	
01134	Mitarbeiterin Konservatorium kW-Vermerk: 31.12.2018	1,000	VK1A/VERWA	E3		1,000	E3	1,000	VK1A/VERWA	E3		-	
04168	MA Veranstaltungen / Öffentlichkeits. Stadtverwaltungsoberssekretär(in)	1,000		A8		1,000	A8	1,000		A8		-	
01415	Sachbearbeiter(in)	1,000	VK1A/VERWA	E6		0,925	E6	1,000	VK1A/VERWA	E6		-	
41.5.1 FB I Orchesterinstr./Kammermusik (teilR)													
01411	Fachbereichsleiter(in) ku-Vermerk ! TGR E9/	1,000	VK1A/MUSIK	E11		1,000	E11	1,000	VK1A/MUSIK	E11		-	
01447	Musikpädagog(e/in)	1,000	VK1A/MUSIK	E9		1,000	E9	1,000	VK1A/MUSIK	E9		-	
41.5.2 FB II Tasteninstrumente/Gesang (teilw.R)													
01422	Fachbereichsleiter(in)	1,000	VK1A/MUSIK	E9		0,900	E9	1,000	VK1A/MUSIK	E9		-	
01427	Musikpädagog(e/in)	1,000	VK1A/MUSIK	E9		0,767	E9	1,000	VK1A/MUSIK	E9		-	

Stell. Nr.	Stellenbezeichnung	STELLENPLAN 2017				IST per		STELLENPLAN 2018				*ATZ-Verlauf* Arbeitsphase Freiphase	Bemerkung
		SOLL - Bewertung				30.06.2017		SOLL - Bewertung					
		Anz.	FallgKat.	TarGr	FallGr	Anz.	Gruppe	Anz.	FallgKat.	TarGr	FallGr		
01451	Musikpädagog(e/in)	1,000	VK1A/MUSIK	E9		0,925	E9	1,000	VK1A/MUSIK	E9		-	
01458	Musikpädagog(e/in)	1,000	VK1A/MUSIK	E9		0,925	E9	1,000	VK1A/MUSIK	E9		-	
41.5.3 FB III Blasinstr./Behind.Päd./Tanz (tR)													
01449	Fachbereichsleiter(in)	0,867	VK1A/MUSIK	E9		0,867	E9	0,867	VK1A/MUSIK	E9		-	
01455	Musikpädagog(e/in)	0,500	VK1A/MUSIK	E9		0,500	E9	0,500	VK1A/MUSIK	E9		-	
01456	Musikpädagog(e/in)	0,750	VK1A/MUSIK	E9		0,750	E9	0,750	VK1A/MUSIK	E9		-	
41.5.4 FB IV Jazz/Rock-Pop (teilw. Refinanz.)													
01423	Fachbereichsleiter(in)	1,000	VK1A/MUSIK	E10		0,900	E10	1,000	VK1A/MUSIK	E10		-	
01457	Musikpädagog(e/in)	1,000	VK1A/MUSIK	E9		0,925	E9	1,000	VK1A/MUSIK	E9		-	
01461	Musikpädagog(e/in)	0,500	VK1A/MUSIK	E9		0,500	E9	0,500	VK1A/MUSIK	E9		-	
41.5.5 FB V Zupfinstr./Früherzieh./Geragog. (tR)													
01445	Fachbereichsleiter(in)	1,000	VK1A/MUSIK	E9		1,000	E9	1,000	VK1A/MUSIK	E9		-	
01442	Musikpädagog(e/in)	1,000	VK1A/MUSIK	E9		0,833	E9	1,000	VK1A/MUSIK	E9		-	
01462	Musikpädagog(e/in)	1,000	VK1A/MUSIK	E9		1,000	E9	1,000	VK1A/MUSIK	E9		-	
	ku-Vermerk ! TGR E8/Nach Besitzstand TVÖD											-	
41.6 Volkshochschule "Ehm Welk"													
01387	Leiter(in)	1,000	VK1A/VERWA	E14		1,000	E14	1,000	VK1A/VERWA	E14		-	
01390	FachBL Schulabschluss, berufl. Bildg.	1,000	VK1A/VERWA	E11		1,000	E11	1,000	VK1A/VERWA	E11		-	
01392	FachBL Gestalten, Gesund. Öffentl. arb.	1,000	VK1A/VERWA	E11		1,000	E11	1,000	VK1A/VERWA	E11		-	
06274	FachBL Sprachen	1,000	VK1A/VERWA	E11		1,000	E11	1,000	VK1A/VERWA	E11		-	
41.7 Schleswig-Holstein-Haus													
01251	Leiter(in) SHH	1,000	VK1A/VERWA	E11		1,000	E11	1,000	VK1A/VERWA	E11		-	
07826	SB Marketing/Organisation/Assistenz	1,000	VK1A/VERWA	E8		1,000	E8	1,000	VK1A/VERWA	E8		-	
00468	Mitarbeiter(in)	1,000	VK1A/VERWA	E5		0,600	E5	1,000	VK1A/VERWA	E5		-	
						0,600	E5						
SUMME:		VZAE:		Stellen:		VZAE:		VZAE:		Stellen:			
41 Kulturbüro		64,618		67		62,267		64,618		67			

Stell. Nr.	Stellenbezeichnung	STELLENPLAN 2017				IST per		STELLENPLAN 2018				*ATZ-Verlauf* Arbeitsphase Freiphase	Bemerkung
		SOLL - Bewertung				30.06.2017		SOLL - Bewertung					
		Anz.	FallgKat.	TarGr	FallGr	Anz.	Gruppe	Anz.	FallgKat.	TarGr	FallGr		
95	Personalrat												
03011	Personalratsvorsitzende(r)	1,000	TVÖD/SUE	S10	2	1,000	S13	1,000	TVÖD/SUE	S10	2	-	
04226	Sekretär(in)	1,000	VK1A/VERWA	E6		0,750	E6	1,000	VK1A/VERWA	E6		-	
00344	Sachbearbeiter(in)	1,000	VK1A/VERWA	E9		0,925	E9	1,000	VK1A/VERWA	E9		-	
SUMME:		VZAE:	Stellen:			VZAE:		VZAE:	Stellen:				
95	Personalrat	3,000			3	2,675		3,000			3		

Stell. Nr.	Stellenbezeichnung	STELLENPLAN 2017				IST per		STELLENPLAN 2018				*ATZ-Verlauf* Arbeitsphase Freiphase	Bemerkung
		SOLL - Bewertung				30.06.2017		SOLL - Bewertung					
		Anz.	FallgKat.	TarGr	FallGr	Anz.	Gruppe	Anz.	FallgKat.	TarGr	FallGr		
20 Fachdienst Finanzwirtschaft, Stadtkasse													
00216	Leiter(in) Stadtverwaltungsoberramts(rat/-rätin)	1,000		A13 G.D.		1,000	A13 G.D.	1,000		A13 G.D.		-	
01288	Assistent(in), Sachbearbeiter(in)	1,000	VK1A/VERWA	E6		1,000	E6	1,000	VK1A/VERWA	E6		-	
20.1 Fachgruppe Finanzwirtschaft													
20.1.1 Forderungsmanagement													
00209	Sachbearbeiter(in) Insolvenzen Stadtverwaltungsamts(rat/-rätin)	1,000		A12		1,000	A12	1,000		A12		-	
00263	Sachbearbeiter(in) Insolvenzen Stadtverwaltungsamtsinspektor(in)	1,000		A9 M.D.		0,925	A9 M.D.	1,000		A9 M.D.		-	
00231	Sachbearbeiter(in)	1,000	VK1A/VERWA	E9		1,000	E9	1,000	VK1A/VERWA	E9		-	
07094	Sachbearbeiter(in)	1,000	VK1A/VERWA	E9		1,000	E9	1,000	VK1A/VERWA	E9		-	
						1,000	E9					-	
00297	Sachbearbeiter(in)	1,000	VK1A/VERWA	E9		1,000	E9	1,000	VK1A/VERWA	E9		-	
00441	Sachbearbeiter(in)	1,000	VK1A/VERWA	E9		0,750	E10	1,000	VK1A/VERWA	E9		-	
20.1.2 Geschäftsbuchhaltung													
06458	Leiter(in) Stadtverwaltungsoberramtsinspektor(in)	1,000		A10				1,000		A10		-	
07345	Sachbearbeiter(in) kW-Vermerk: 31.12.2018	1,000	VK1A/VERWA	E8				1,000	VK1A/VERWA	E8		-	
04565	Sachbearbeiter(in) Geschäftsbuchhaltung	1,000	VK1A/VERWA	E6		1,000	E8	1,000	VK1A/VERWA	E6		-	
01380	Sachbearbeiter(in) Geschäftsbuchhaltung	1,000	VK1A/VERWA	E6		1,000	E8	1,000	VK1A/VERWA	E6		-	
00422	Sachbearbeiter(in) Geschäftsbuchhaltung	1,000	VK1A/VERWA	E6		1,000	E8	1,000	VK1A/VERWA	E6		-	
00304	Sachbearbeiter(in) Geschäftsbuchhaltung	1,000	VK1A/VERWA	E6		1,000	E6	1,000	VK1A/VERWA	E6		-	
00611	Sachbearbeiter(in) Geschäftsbuchhaltung	1,000	VK1A/VERWA	E6		1,000	E6	1,000	VK1A/VERWA	E6		-	
						1,000	E8					-	
05664	SB Geschäftsbuchh. ErsSt 7471 in 90.97	1,000	VK1A/VERWA	E6		1,000	E6	1,000	VK1A/VERWA	E6		-	
03738	Sachbearbeiter(in) Geschäftsbuchhaltung	1,000	VK1A/VERWA	E6		1,000	E6	1,000	VK1A/VERWA	E6		-	
01006	Sachbearbeiter(in) Geschäftsbuchhaltung	1,000	VK1A/VERWA	E6		0,750	E6	1,000	VK1A/VERWA	E6		-	
20.1.3 Abgaben													
00608	Leiter(in)	1,000	VK1A/VERWA	E11		1,000	E11	1,000	VK1A/VERWA	E11		-	
00267	SB Grundsatzangelegenheiten Stadtverwaltungsoberramtsinspektor(in)	1,000		A10		0,875	A10	1,000		A10		-	
00271	Sachbearbeiter(in) Gewerbesteuer Stadtverwaltungshauptsekretär(in)	1,000		A8		0,875	A8	1,000		A8		-	
00272	Sachbearbeiter(in) Gewerbesteuer	1,000	VK1A/VERWA	E8		0,875	E8	1,000	VK1A/VERWA	E8		-	

Stell. Nr.	Stellenbezeichnung	STELLENPLAN 2017				IST per 30.06.2017		STELLENPLAN 2018				*ATZ-Verlauf* Arbeitsphase Freiphase	Bemerkung
		SOLL - Bewertung				Anz.	Gruppe	SOLL - Bewertung					
		Anz.	FallgKat.	TarGr	FallGr	Anz.	Gruppe	Anz.	FallgKat.	TarGr	FallGr		
01995	Sachbearbeiter(in) Stadtverwaltungshauptsekretär(in)	1,000		A8		1,000	A8	1,000		A8		-	
00270	Sachbearbeiter(in)	1,000	VK1A/VERWA	E6		1,000	E6	1,000	VK1A/VERWA	E6		-	
04085	Sachbearbeiter(in)	1,000	VK1A/VERWA	E6		1,000	E6	1,000	VK1A/VERWA	E6		-	
						0,950	E6						
06414	Sachbearbeiter(in)	1,000	VK1A/VERWA	E6		1,000	E5	1,000	VK1A/VERWA	E6		-	
20.2 Fachgruppe Stadtkasse													
02006	Leiter(in) Stadtverwaltungsamts(rat/-rätin)	1,000		A12		1,000	A12	1,000		A12		-	
00385	SB Zahlungsverkehr	1,000	VK1A/VERWA	E10		1,000	E10	1,000	VK1A/VERWA	E10		-	
00238	Sachbearbeiter(in) DV ku-Vermerk ! TGR E8/Nach Besitzstand TVÖD	1,000	VK1A/VERWA	E9		1,000	E9	1,000	VK1A/VERWA	E9		-	
00235	SB Zahlungsverkehr	1,000	VK1A/RECHN	E8		0,875	E8	1,000	VK1A/RECHN	E8		-	
20.2.1 Buchhaltung													
00248	Leiter(in)	1,000	VK1A/VERWA	E9		0,925	E9	1,000	VK1A/VERWA	E9		-	
00245	Sachbearbeiter(in)	1,000	VK1A/VERWA	E9		0,925	E9	1,000	VK1A/VERWA	E9		-	
00236	Sachbearbeiter(in)	1,000	VK1A/VERWA	E8		0,925	E8	1,000	VK1A/VERWA	E8		-	
00252	Sachbearbeiter(in)	1,000	VK1A/VERWA	E8		0,925	E8	1,000	VK1A/VERWA	E8		-	
00622	Sachbearbeiter(in)	1,000	VK1A/VERWA	E8		0,925	E8	1,000	VK1A/VERWA	E8		-	
05705	Sachbearbeiter(in)	1,000	VK1A/VERWA	E8		0,925	E8	1,000	VK1A/VERWA	E8		-	
00247	Sachbearbeiter(in)	1,000	VK1A/RECHN	E6		1,000	E6	1,000	VK1A/RECHN	E6		-	
00254	Sachbearbeiter(in)	1,000	VK1A/VERWA	E6		0,925	E6	1,000	VK1A/VERWA	E6		-	
00256	Sachbearbeiter(in)	1,000	VK1A/VERWA	E6		0,925	E6	1,000	VK1A/VERWA	E6		-	
06150	Mitarbeiter(in) Archivierung ku-Vermerk ! TGR E5/Nach Besitzstand TVÖD	1,000	VK1A/VERWA	E6		0,500	E6	1,000	VK1A/VERWA	E6		-	
20.2.2 Vollstreckung													
06469	Leiter(in) Stadtverwaltungsamt (mann/-frau)	1,000		A11		1,000	A10	1,000		A11		-	
05802	Sachbearbeiter(in) Innendienst	1,000	VK1A/VERWA	E9				1,000	VK1A/VERWA	E9		-	
06148	Sachbearbeiter(in) Innendienst ku-Vermerk ! TGR E8/Nach Besitzstand TVÖD	1,000	VK1A/VERWA	E9		0,850	E9	1,000	VK1A/VERWA	E9		-	
06408	Sachbearbeiter(in) Innendienst	1,000	VK1A/VERWA	E8		1,000	E8	1,000	VK1A/VERWA	E8		-	
00234	Sachbearbeiter(in) Innendienst	1,000	VK1A/VERWA	E8		1,000	E8	1,000	VK1A/VERWA	E8		-	
00623	Sachbearbeiter(in) Innendienst	1,000	VK1A/VERWA	E8		0,925	E8	1,000	VK1A/VERWA	E8		-	
00138	Sachbearbeiter(in) Außendienst Stadtverwaltungshauptsekretär(in)	1,000		A8		1,000	A8	1,000		A8		-	
00260	Sachbearbeiter(in) Außendienst	1,000	VK1A/VERWA	E8		1,000	E8	1,000	VK1A/VERWA	E8		-	
02003	Sachbearbeiter(in) Außendienst Stadtverwaltungshauptsekretär(in)	1,000		A8				1,000		A8		-	

Stell. Stellenbezeichnung Nr.	STELLENPLAN 2017				IST per 30.06.2017		STELLENPLAN 2018				*ATZ-Verlauf*	Bemerkung
	SOLL - Bewertung				Anz.	Gruppe	SOLL - Bewertung				Arbeitsphase Freiphase	
	Anz.	FallgKat.	TarGr	FallGr	Anz.	Gruppe	Anz.	FallgKat.	TarGr	FallGr		
05969 SB Außendienst ErsSt 7472 in 90.97	1,000	VK1A/VERWA	E8		1,000	E8	1,000	VK1A/VERWA	E8		-	
00262 Mitarbeiter(in)	1,000	VK1A/VERWA	E5		0,925	E5	1,000	VK1A/VERWA	E5		-	
SUMME:	VZAE:	Stellen:			VZAE:		VZAE:	Stellen:				
20 Fachdienst Finanzwirtschaft, Stadtkasse	51,000		51		46,475		51,000		51			

Stell. Nr.	Stellenbezeichnung	STELLENPLAN 2017				IST per		STELLENPLAN 2018				*ATZ-Verlauf* Arbeitsphase Freiphase	Bemerkung
		SOLL - Bewertung				30.06.2017		SOLL - Bewertung					
		Anz.	FallgKat.	TarGr	FallGr	Anz.	Gruppe	Anz.	FallgKat.	TarGr	FallGr		
21	Fachdienst Kämmerei, Finanzsteuerung												
06331	Leiter(in) Stadtverwaltungsobersamts(rat/-rätin)	1,000		A13 G.D.		1,000	A12	1,000		A13 G.D.		-	
21.1	Fachgruppe Haushalt, allgemeines												
00217	SB Allg. und DV-Angelegenheiten	1,000	VK1A/VERWA	E9		0,925	E9	1,000	VK1A/VERWA	E9		-	
00219	SB Haushalt	1,000	VK1A/VERWA	E9		0,925	E9	1,000	VK1A/VERWA	E9		-	
00220	SB Haushalt	1,000	VK1A/VERWA	E9		0,925	E9	1,000	VK1A/VERWA	E9		-	
00221	SB Haushalt Stadtverwaltungsobersamts(rat/-rätin)	1,000		A10		1,000	A10	1,000		A10		-	
00224	SB Haushalt / KLR	1,000	VK1A/VERWA	E11		1,000	E10	1,000	VK1A/VERWA	E11		-	
00225	SB Haushalt / Hako	1,000	VK1A/VERWA	E10		0,900	E10	1,000	VK1A/VERWA	E10		-	
05799	SB Haushalt / Berichtswesen	1,000	VK1A/VERWA	E10		1,000	E10	1,000	VK1A/VERWA	E10		-	
00222	SB Haushalt / Investitionsplanung	1,000	VK1A/VERWA	E9				1,000	VK1A/VERWA	E9		-	
04193	SB Haushalt städtebauliches Sonderverm.	1,000	VK1A/VERWA	E9				1,000	VK1A/VERWA	E9		-	
00229	SB Haushalt / Versicherungsangelegenh.	1,000	VK1A/VERWA	E9				1,000	VK1A/VERWA	E9		-	
00227	SB Vermögens- u. Schuldenverwaltung	1,000	VK1A/VERWA	E9		0,925	E9	1,000	VK1A/VERWA	E9		-	
00268	Sachbearbeiter(in) BgA	1,000	VK1A/VERWA	E9		1,000	E9	1,000	VK1A/VERWA	E9		-	
21.2	Fachgruppe Anlagenbuchhaltung												
00237	Sachbearbeiter(in) Anlagenbuchhaltung	1,000	VK1A/VERWA	E8		1,000	E8	1,000	VK1A/VERWA	E8		-	
04553	Sachbearbeiter(in) Anlagenbuchhaltung	1,000	VK1A/VERWA	E8		1,000	E8	1,000	VK1A/VERWA	E8		-	
00448	Sachbearbeiter(in) Anlagenbuchhaltung	1,000	VK1A/VERWA	E9		1,000	E9	1,000	VK1A/VERWA	E9		-	
01657	Sachbearbeiter(in) Anlagenbuchhaltung	1,000	VK1A/VERWA	E9		0,000	E9	1,000	VK1A/VERWA	E9		-	
						1,000	E9						
00402	Sachbearbeiter(in) Inventuren kW-Vermerk: 31.12.2018	1,000	VK1A/VERWA	E5		1,000	E8	1,000	VK1A/VERWA	E5		-	
												-	
SUMME:	21 Fachdienst Kämmerei, Finanzsteuerung	VZAE: 18,000		Stellen: 18		VZAE: 14,600		VZAE: 18,000		Stellen: 18			

Stell. Nr.	Stellenbezeichnung	STELLENPLAN 2017				IST per		STELLENPLAN 2018				*ATZ-Verlauf*	Bemerkung
		SOLL - Bewertung				30.06.2017		SOLL - Bewertung				Arbeitsphase	
		Anz.	FallgKat.	TarGr	FallGr	Anz.	Gruppe	Anz.	FallgKat.	TarGr	FallGr	Freiphase	
49 alt	Fachdienst Jugend, Schule, Sport												
49.2	FG Schulverw., Kita-Förderg., Unterh.												
49.2.1	BAfög Kompetenzcenter und Kita-Förderung												
49.2	Unterhalt, UVG, Beurkundungen												
49.3	FG Soz-päd. Dienst, Wirtsch. Jugendh.												
49.3.1	Sozialpädagogischer Dienst 1												
49.3.2	Sozialpädagogischer Dienst 2												
49.3.3	Wirtschaftliche Jugendhilfe												
40.8	Schulische Einrichtungen												
40.801	Fridericianum (Gymnasium)												
40.802	Goethe (Gymnasium)												
40.807	Sportgymnasium												
40.808	Heine (Grundschule)												
40.814	Frieden (Grundschule)												
40.815	Weinert (Regionalschule)												
40.816	Reuter (Grundschule)												

Stell. Nr.	Stellenbezeichnung	STELLENPLAN 2017				IST per	STELLENPLAN 2018				*ATZ-Verlauf*	Bemerkung	
		SOLL - Bewertung				30.06.2017	SOLL - Bewertung				Arbeitsphase		
		Anz.	FallgKat.	TarGr	FallGr	Anz.	Gruppe	Anz.	FallgKat.	TarGr	FallGr	Freiphase	
40.819	Grundschule Lankow												
40.820	Siemens (Regionalschule)												
40.821	Brinckmann (Grundschule)												
40.824	Holgersson (Grundschule)												
40.826	Brecht (Gesamtschule)												
40.827	Lindgren (Grund-, Regionalschule)												
40.832	Am Mueßer Berg (Grundschule)												
40.839	Am Fernsehturm (Sonderpäd. Förderzentr.)												
40.841	Schweitzer (Schule z. ind. Lebensbewält)												
40.842	Sprachheilpäd. Förderzentrum												
40.844	Meckl. Förderz. f. Körperbehinderte												
40.848	Berufl. Schule Wirtsch./Verwaltung												
40.849	Berufliche Schule Gesundheit u. Soziales												
40.850	Berufl. Schule Technik												
SUMME:		VZAE:	Stellen:			VZAE:	VZAE:	Stellen:					
49 Fachdienst Jugend, Schule, Sport		0,000	0			0,000	0,000	0					

Stell. Nr.	Stellenbezeichnung	STELLENPLAN 2017				IST per		STELLENPLAN 2018				*ATZ-Verlauf* Arbeitsphase Freiphase	Bemerkung
		SOLL - Bewertung				30.06.2017		SOLL - Bewertung					
		Anz.	FallgKat.	TarGr	FallGr	Anz.	Gruppe	Anz.	FallgKat.	TarGr	FallGr		
40	Fachdienst Bildung und Sport												
08110	Leiter(in) Stadtverwaltungsdirektor(in)	1,000	VK1A/VERWA	E14				1,000	VK1A/VERWA	E14		-	
00613	Assistent(in)	1,000	VK1A/VERWA	E6		1,000	E6	1,000	VK1A/VERWA	E6		-	
40.0.1	Kita- und Schulentwicklungsplanung												
02042	Sachbearbeiter(in) ErsSt 7586 in 90.97	1,000	VK1A/VERWA	E11		1,000	E11	1,000	VK1A/VERWA	E11		-	
40.1	FG Sport, Bau und Finanzen												
00170	Leiter(in) Stadtverwaltungsamts(rat/-rätin)	1,000		A12		1,000	A10	1,000		A12		-	
00273	Sachbearbeiter(in) Haushalt/Controlling	1,000	VK1A/VERWA	E10		0,875	E10	1,000	VK1A/VERWA	E10		-	
00605	SB Beschaffung ErsSt 7452 in 90.97	1,000	VK1A/VERWA	E8				1,000	VK1A/VERWA	E8		-	
00667	SB Computer/Netzwerke an Schulen ku-Vermerk ! TGR E8/nach Besitzstand TVÖD	1,000	VK1A/VERWA	E9		1,000	E9	1,000	VK1A/VERWA	E9		-	
40.1.1	Schwimmhalle												
06425	Bad-Betriebsleiter(in)	1,000	VK1A/VERWA	E9		0,925	E9	1,000	VK1A/VERWA	E9		-	
06493	Techniker(in)	1,000	BMTG-O	E6		0,925	E6	1,000	BMTG-O	E6		-	
06426	FA für Bäderbetriebe ku-Vermerk ! TGR E6/Nach Besitzstand TVÖD	1,000	VK1A/SCHWI	E8		1,000	E8	1,000	VK1A/SCHWI	E8		-	
06427	FA für Bäderbetriebe ku-Vermerk ! TGR E6/Nach Besitzstand TVÖD	1,000	VK1A/SCHWI	E8		1,000	E8	1,000	VK1A/SCHWI	E8		-	
06428	FA für Bäderbetriebe ku-Vermerk ! TGR E6/Nach Besitzstand TVÖD	1,000	VK1A/SCHWI	E8		1,000	E8	1,000	VK1A/SCHWI	E8		-	
06491	FA für Bäderbetriebe	1,000	VK1A/SCHWI	E6		1,000	E6	1,000	VK1A/SCHWI	E6		-	
06492	Schwimmgehilf(e/in) ku-Vermerk ! TGR E3/Nach Besitzstand TVÖD	1,000	VK1A/SCHWI	E5		1,000	E5	1,000	VK1A/SCHWI	E5		-	
06494	Schwimmgehilfe(in)	1,000	VK1A/SCHWI	E3		1,000	E3	1,000	VK1A/SCHWI	E3		-	
06495	Schwimmgehilfe(in)	1,000	VK1A/SCHWI	E3		1,000	E3	1,000	VK1A/SCHWI	E3		-	
06497	Kassierer(in)	1,000	VK1A/VERWA	E2		1,000	E2	1,000	VK1A/VERWA	E2		-	
07801	Kassierer(in)	1,000	VK1A/VERWA	E2		1,000	E2	1,000	VK1A/VERWA	E2		-	
07802	Kassierer(in)	1,000	VK1A/VERWA	E2		1,000	E2	1,000	VK1A/VERWA	E2		-	
40.1.2	Sport und Bau												
01521	Sachbearbeiter(in) Bau	1,000	VK1A/VERWA	E9		0,875	E9	1,000	VK1A/VERWA	E9		-	
08111	Sachbearbeiter(in) Sport	1,000	VK1A/VERWA	E8				1,000	VK1A/VERWA	E8		-	
08112	Sachbearbeiter(in) Projekt Schulneubau	1,000	VK1A/VERWA	E9				1,000	VK1A/VERWA	E9		-	
40.2	FG Bildung												

Stell. Nr.	Stellenbezeichnung	STELLENPLAN 2017				IST per 30.06.2017		STELLENPLAN 2018				*ATZ-Verlauf* Arbeitsphase Freiphase	Bemerkung
		SOLL - Bewertung				Anz.	Gruppe	SOLL - Bewertung					
		Anz.	FallgKat.	TarGr	FallGr	Anz.	Gruppe	Anz.	FallgKat.	TarGr	FallGr		
00603	Leiter(in)	1,000	VK1A/VERWA	E12		1,000	E13	1,000	VK1A/VERWA	E12		-	
00609	SB allg. Schulangelegenheiten	1,000	VK1A/VERWA	E8		1,000	E8	1,000	VK1A/VERWA	E8		-	
06178	SB allg. Schulangelegenheiten	1,000	VK1A/VERWA	E8		1,000	E8	1,000	VK1A/VERWA	E8		-	
00635	SB allg. Schulangelegenheiten ku-Vermerk ! TGR E8/Nach Besitzstand TVÖD	1,000	VK1A/VERWA	E9		1,000	E8	1,000	VK1A/VERWA	E9		-	
40.2.1 Kita-Förderung, Förderung in Tagespflege													
08019	Fachbearater(in)	1,000	TVÖD/SUE	S12				1,000	TVÖD/SUE	S12		-	
02062	SB Tagespflege	1,000	VK1A/VERWA	E8		1,000	E8	1,000	VK1A/VERWA	E8		-	
05945	Sachbearbeiter(in) Stadtverwaltungshauptsekretär(in)	1,000		A10		1,000	A9 M.D.	1,000		A10		-	
07803	SB Grundsatzfragen Kitaförderung Stadtverwaltungsinspektor(in)	1,000		A9 G.D.		1,000	A9 G.D.	1,000		A9 G.D.		-	
00378	SB Kita Erm., Plätze ErsSt 7453 in 90.97	1,000	VK1A/VERWA	E6		1,000	E6	1,000	VK1A/VERWA	E6		-	
01250	SB Kita-Ermäßig., Vergabe Kita-Plätze	1,000	VK1A/VERWA	E6		1,000	E6	1,000	VK1A/VERWA	E6		-	
01397	SB Kita-Ermäßig., Vergabe Kita-Plätze	1,000	VK1A/VERWA	E6		1,000	E6	1,000	VK1A/VERWA	E6		-	
02040	SB Kita-Ermäßig., Vergabe Kita-Plätze	1,000	VK1A/VERWA	E6		1,000	E6	1,000	VK1A/VERWA	E6		-	
06423	SB Kita-Ermäßig., Vergabe Kita-Plätze	1,000	VK1A/VERWA	E6		1,000	E6	1,000	VK1A/VERWA	E6		-	
06496	SB Registratur	1,000	VK1A/VERWA	E3		0,925	E3	1,000	VK1A/VERWA	E3		-	
06466	Integrationslots(e/in) kW-Vermerk: 31.12.2018 vollständige Refinanzierung	0,750	VK1A/VERWA	E8		0,750	E8	0,750	VK1A/VERWA	E8		-	
40.2.2 Bafög Kompetenzcenter													
00607	SB Bafög Kompetenzc. ErsSt 7588 in 90.97	1,000	VK1A/VERWA	E8		1,000	E8	1,000	VK1A/VERWA	E8		-	
00621	SB Bafög Kompetenzcenter	1,000	VK1A/VERWA	E9		1,000	E9	1,000	VK1A/VERWA	E9		-	
40.8 Schulische Einrichtungen													
40.801 Fridericianum (Gymnasium)													
00637	Schulsekretär(in)	0,875	VK1A/VERWA	E5		0,875	E5	0,875	VK1A/VERWA	E5		-	
40.802 Goethe (Gymnasium)													
00647	Schulsekretär(in) ErsSt 7590 in 90.97	1,000	VK1A/VERWA	E5		1,000	E5	1,000	VK1A/VERWA	E5		-	
08051	Schulsekretär(in) kW-Vermerk: 31.12.2018 davon 0,375 VZÄ in der Astrid-Lindgren-Schule	0,700	VK1A/VERWA	E5				0,700	VK1A/VERWA	E5		-	
40.807 Sportgymnasium													

Stell. Nr.	Stellenbezeichnung	STELLENPLAN 2017				IST per 30.06.2017		STELLENPLAN 2018				*ATZ-Verlauf* Arbeitsphase Freiphase	Bemerkung
		SOLL - Bewertung				Anz.	Gruppe	SOLL - Bewertung					
		Anz.	FallgKat.	TarGr	FallGr	Anz.		Anz.	FallgKat.	TarGr	FallGr		
05808	Schulsekretär(in)	1,000	VK1A/VERWA	E5		1,000	E5	1,000	VK1A/VERWA	E5		-	
40.808	Heine (Grundschule)												
00710	Schulsekretär(in)	0,675	VK1A/VERWA	E5		0,675	E5	0,675	VK1A/VERWA	E5		-	
40.814	Frieden (Grundschule)												
07362	Schulsekretär(in)	0,750	VK1A/VERWA	E5		0,750	E5	0,750	VK1A/VERWA	E5		-	
40.815	Weinert (Regionalschule)												
00699	Schulsekretär(in)	0,875	VK1A/VERWA	E5		0,875	E5	0,875	VK1A/VERWA	E5		-	
08115	Schulsekretär(in) (neue Regionalschule)	0,750	VK1A/VERWA	E5		0,750	E5	0,750	VK1A/VERWA	E5		-	
40.816	Reuter (Grundschule)												
00860	Schulsekretär(in) davon 0,200 VZÄ im Abendgymnasium	0,800	VK1A/VERWA	E5		0,800	E5	0,800	VK1A/VERWA	E5		-	
40.819	Grundschule Lankow												
00779	Schulsekretär(in)	0,950	VK1A/VERWA	E5		0,950	E5	0,950	VK1A/VERWA	E5		-	
40.820	Siemens (Regionalschule)												
00947	Schulsekretär(in)	0,975	VK1A/VERWA	E5		0,700	E5	0,975	VK1A/VERWA	E5		-	
40.821	Brinckmann (Grundschule)												
01141	Schulsekretär(in) davon 0,250 VZÄ im Fridericianum	0,900	VK1A/VERWA	E5		0,900	E5	0,900	VK1A/VERWA	E5		-	
40.824	Holgersson (Grundschule)												
00810	Schulsekretär(in)	0,750	VK1A/VERWA	E5		0,750	E5	0,750	VK1A/VERWA	E5		-	
40.825	Am Ziegelsee (Grundschule)												
08114	Schulsekretär(in)	0,550	VK1A/VERWA	E5				0,550	VK1A/VERWA	E5		-	
40.826	Brecht (Gesamtschule)												
00900	Schulsekretär(in)	1,000	VK1A/VERWA	E5		1,000	E5	1,000	VK1A/VERWA	E5		-	
40.827	Lindgren (Grund-, Regionalschule)												

Stell. Nr.	Stellenbezeichnung	STELLENPLAN 2017				IST per		STELLENPLAN 2018				*ATZ-Verlauf* Arbeitsphase Freiphase	Bemerkung
		SOLL - Bewertung				30.06.2017		SOLL - Bewertung					
		Anz.	FallgKat.	TarGr	FallGr	Anz.	Gruppe	Anz.	FallgKat.	TarGr	FallGr		
00829	Schulsekretär(in)	1,000	VK1A/VERWA	E5		1,000	E5	1,000	VK1A/VERWA	E5		-	
40.832 Am Mueßer Berg (Grundschule)													
00938	Schulsekretär(in)	0,850	VK1A/VERWA	E5		0,850	E5	0,850	VK1A/VERWA	E5		-	
40.839 Am Fernsehturm (Sonderpäd. Förderzentr.)													
00961	Schulsekretär(in)	1,000	VK1A/VERWA	E5		1,000	E5	1,000	VK1A/VERWA	E5		-	
40.841 Schweitzer (Schule z. ind. Lebensbewält)													
07363	Schulsekretär(in)	0,550	VK1A/VERWA	E5		0,600	E5	0,550	VK1A/VERWA	E5		-	
40.842 Sprachheilpäd. Förderzentrum													
00765	Schulsekretär(in)	0,575	VK1A/VERWA	E5		0,575	E5	0,575	VK1A/VERWA	E5		-	
40.844 Meckl. Förderz. f. Körperbehinderte													
05788	Heilpädagogin mit pfliegerischen Aufgaben	1,000	TVÖD/SUE	S8	2	1,000	S9	1,000	TVÖD/SUE	S8	2	-	
06112	Krankenschwester/ErsSt 7347 in 90.97	1,000	VK1B	EG7A		0,750	EG7A	1,000	VK1B	EG7A		-	
06277	Schulsekretärin	0,750	VK1A/VERWA	E5		0,750	E5	0,750	VK1A/VERWA	E5		-	
06278	Reinigungskraft/Wirtschafter(in)	1,000	BMTG-O	E3		0,925	E3	1,000	BMTG-O	E3		-	
40.848 Berufl. Schule Wirtsch./Verwaltung													
01060	Schulsekretär(in) ErsSt 7348 in 90.97	1,000	VK1A/VERWA	E5		1,000	E5	1,000	VK1A/VERWA	E5		-	
01062	Schulsekretärin	1,000	VK1A/VERWA	E5		1,000	E5	1,000	VK1A/VERWA	E5		-	
01093	Schulsekretärin	1,000	VK1A/VERWA	E5		1,000	E5	1,000	VK1A/VERWA	E5		-	
40.849 Berufliche Schule Gesundheit u. Soziales													
00658	Schulsekretär(in)	1,000	VK1A/VERWA	E6		0,850	E6	1,000	VK1A/VERWA	E6		-	
						0,175	E1						
01079	Schulsekretär(in)	0,750	VK1A/VERWA	E5		0,750	E9	0,750	VK1A/VERWA	E5		-	
01137	Schulsekretärin	1,000	VK1A/VERWA	E5		1,000	E5	1,000	VK1A/VERWA	E5		-	
	ku-Vermerk ! TGR E6/											-	
06276	Schulsekretärin	0,875	VK1A/VERWA	E5		0,875	E6	0,875	VK1A/VERWA	E5		-	
40.850 Berufl. Schule Technik													
00684	Schulsekretär(in) ErsSt 7455 in 90.97	0,550	VK1A/VERWA	E5		0,550	E5	0,550	VK1A/VERWA	E5		-	
01025	Schulsekretär(in)	1,000	VK1A/VERWA	E5		1,000	E5	1,000	VK1A/VERWA	E5		-	
01133	Schulsekretär(in)	0,850	VK1A/VERWA	E5		0,850	E5	0,850	VK1A/VERWA	E5		-	

Stell. Stellenbezeichnung Nr.	STELLENPLAN 2017 SOLL - Bewertung				IST per 30.06.2017		STELLENPLAN 2018 SOLL - Bewertung				*ATZ-Verlauf*	Bemerkung
	Anz.	FallgKat.	TarGr	FallGr	Anz.	Gruppe	Anz.	FallgKat.	TarGr	FallGr	Arbeitsphase Freiphase	
01245 Sekretär(in) ErsSt 6435 in 90.97	1,000	VK1A/VERWA	E5		1,000	E5	1,000	VK1A/VERWA	E5		-	
SUMME: 40 Fachdienst Bildung und Sport	VZAE: 69,050		Stellen: 74		VZAE: 61,050		VZAE: 69,050		Stellen: 74			

Stell. Nr.	Stellenbezeichnung	STELLENPLAN 2017				IST per		STELLENPLAN 2018				*ATZ-Verlauf* Arbeitsphase Freiphase	Bemerkung
		SOLL - Bewertung				30.06.2017		SOLL - Bewertung					
		Anz.	FallgKat.	TarGr	FallGr	Anz.	Gruppe	Anz.	FallgKat.	TarGr	FallGr		
49 Fachdienst Jugend													
00601	Leiter(in) Stadtverwaltungsdirektor(in)	1,001		A15				1,001		A15		-	
06082	Sekretär(in)	1,001	VK1A/VERWA	E6		0,925	E6	1,001	VK1A/VERWA	E6		-	
04057	SozArb/SozPäd Qualitätsmanagement	1,000	TVÖD/SUE	S17	1	1,000	S17	1,000	TVÖD/SUE	S17	1	-	
07551	SB Controlling, Berichtswesen kW-Vermerk: 31.12.2018	1,000	VK1A/VERWA	E10		1,000	E10	1,000	VK1A/VERWA	E10		-	
49.0.1 Jugendhilfeplanung													
08116	Sachbearbeiter(in)	0,750	VK1A/VERWA	E11				0,750	VK1A/VERWA	E11		-	
49.2 FG Unterhalt, UVG, Beurkundungen													
06356	Leiter(in) Stadtverwaltungsamt(mann/-frau)	1,000		A11		1,000	A11	1,000		A11		-	
07576	SB Beurkundungen/ Beglaubigungen	1,000	VK1A/VERWA	E9				1,000	VK1A/VERWA	E9		-	
01650	SB Unterhalt, Beistandschaft Stadtverwaltungsobersinspektor(in)	1,000		A10		1,000	A10	1,000		A10		-	
02007	SB Unterh., Beist.; ErsSt 7526 in 90.97 Stadtverwaltungsobersinspektor(in)	1,000		A10		1,000	A9 G.D.	1,000		A10		-	
06347	SB Unterhalt, Beistandschaft Stadtverwaltungsobersinspektor(in)	1,000		A10		1,000	A10	1,000		A10		-	
06382	SB Unterh., Beist.; ErsSt 7088 in 90.97 Stadtverwaltungsobersinspektor(in)	1,000		A10		0,000	A10	1,000		A10		-	
00232	Sachbearbeiter(in) UVG	1,000	VK1A/VERWA	E9		1,000	E9	1,000	VK1A/VERWA	E9		-	
01247	Sachbearbeiter(in) UVG Stadtverwaltungsamtsinspektor(in)	1,000		A9 G.D.		1,000	A9 M.D.	1,000		A9 G.D.		-	
01649	Sachbearbeiter(in) UVG	1,000	VK1A/VERWA	E9		1,000	E9	1,000	VK1A/VERWA	E9		-	
02014	Sachbearbeiter(in) UVG	1,000	VK1A/VERWA	E9		1,000	E9	1,000	VK1A/VERWA	E9		-	
06011	Sachbearbeiter(in) UVG	1,000	VK1A/VERWA	E9		0,000	E9	1,000	VK1A/VERWA	E9		-	
06530	Sachbearbeiter(in) UVG	1,000	VK1A/VERWA	E9		1,000	E9	1,000	VK1A/VERWA	E9		-	
08105	Sachbearbeiter(in) UVG	1,000	VK1A/VERWA	E9				1,000	VK1A/VERWA	E9		-	
08106	Sachbearbeiter(in) UVG	1,000	VK1A/VERWA	E9				1,000	VK1A/VERWA	E9		-	
08107	Sachbearbeiter(in) UVG	1,000	VK1A/VERWA	E9				1,000	VK1A/VERWA	E9		-	
08108	Sachbearbeiter(in) UVG	1,000	VK1A/VERWA	E9				1,000	VK1A/VERWA	E9		-	
08109	Sachbearbeiter(in) UVG	1,000	VK1A/VERWA	E9				1,000	VK1A/VERWA	E9		-	
00343	Sachbearbeiter(in) Rückgriff UVG	1,000	VK1A/VERWA	E9				1,000	VK1A/VERWA	E9		-	
01993	Sachbearbeiter(in) Rückgriff UVG	1,000	VK1A/VERWA	E9		1,000	E9	1,000	VK1A/VERWA	E9		-	
49.3 FG Soz-päd. Dienst, Wirtsch. Jugendh.													
05748	Leiter(in)	1,000	VK1A/VERWA	E11				1,000	VK1A/VERWA	E11		-	

Stell. Nr.	Stellenbezeichnung	STELLENPLAN 2017				IST per 30.06.2017		STELLENPLAN 2018				*ATZ-Verlauf* Arbeitsphase Freiphase	Bemerkung
		SOLL - Anz.	Bewertung FallgKat.	TarGr	FallGr	Anz.	Gruppe	SOLL - Anz.	Bewertung FallgKat.	TarGr	FallGr		
01653	SozArb,Jgdsoz.arb.,Präv.ErsSt 7344 in 90	1,000	TVÖD/SUE	S11		1,000	S11B	1,000	TVÖD/SUE	S11		-	
08018	SozArb Jugendsozialarbeit, Prävention	1,000	TVÖD/SUE	S11		1,000	S11B	1,000	TVÖD/SUE	S11		-	
49.3.1 Sozialpädagogischer Dienst 1													
02024	Leiter(in)	1,000	TVÖD/SUE	S15	7	1,000	S15	1,000	TVÖD/SUE	S15	7	-	
01660	Sozialarbeiter(in)pädagog(e/in)	1,000	TVÖD/SUE	S14		0,925	S14	1,000	TVÖD/SUE	S14		-	
02017	Sozialarbeiter(in)pädagog(e/in)	1,000	TVÖD/SUE	S14		1,000	S14	1,000	TVÖD/SUE	S14		-	
02020	Sozialarbeiter(in)pädagog(e/in)	1,000	TVÖD/SUE	S14		0,750	S14	1,000	TVÖD/SUE	S14		-	
02022	Sozialarbeiter(in)pädagog(e/in)	1,000	TVÖD/SUE	S14		1,000	S14	1,000	TVÖD/SUE	S14		-	
02032	Sozialarbeiter(in)pädagog(e/in)	1,000	TVÖD/SUE	S14		1,000	S14	1,000	TVÖD/SUE	S14		-	
05674	Sozialarbeiter(in)pädagog(e/in)	1,000	TVÖD/SUE	S14		0,925	S14	1,000	TVÖD/SUE	S14		-	
06393	Sozialarbeiter(in)pädagog(e/in)	1,000	TVÖD/SUE	S14		0,750	S14	1,000	TVÖD/SUE	S14		-	
06407	Sozialarbeiter(in)pädagog(e/in)	1,000	TVÖD/SUE	S14		0,925	S14	1,000	TVÖD/SUE	S14		-	
06409	Sozialarbeiter(in)pädagog(e/in)	1,000	TVÖD/SUE	S14				1,000	TVÖD/SUE	S14		-	
06479	Sozialarbeiter(in)pädagog(e/in)	1,000	TVÖD/SUE	S14		0,850	S14	1,000	TVÖD/SUE	S14		-	
02035	SozArb/SozPäd Pflegek., Adopt.	1,000	TVÖD/SUE	S12		0,500	S12	1,000	TVÖD/SUE	S12		-	
02009	SozArb/SozPäd Amtsvormundschr., Adopt.	1,000	TVÖD/SUE	S12		0,925	S12	1,000	TVÖD/SUE	S12		-	
02008	SB Amtspfll-/Amtsvormundschaft	1,000	VK1A/VERWA	E9		1,000	E9	1,000	VK1A/VERWA	E9		-	
03856	SB Amtspfll-/Amtsvormundschaft kW-Vermerk: 31.12.2018	1,000	TVÖD/SUE	S12				1,000	TVÖD/SUE	S12		-	
07083	SB Amtspfll-/Amtsvormundschaft umA kW-Vermerk: 31.12.2018	1,000	TVÖD/SUE	E9		1,000	S12	1,000	TVÖD/SUE	E9		-	
49.3.2 Sozialpädagogischer Dienst 2													
02021	Leiter(in)	1,000	TVÖD/SUE	S15	7	0,925	S15	1,000	TVÖD/SUE	S15	7	-	
01175	SozArb/ SozPäd ErsSt 7589 in 90.97	1,000	TVÖD/SUE	S14		1,000	S14	1,000	TVÖD/SUE	S14		-	
01659	Sozialarbeiter(in)pädagog(e/in)	1,000	TVÖD/SUE	S14		0,925	S14	1,000	TVÖD/SUE	S14		-	
02018	Sozialarbeiter(in)pädagog(e/in)	1,000	TVÖD/SUE	S14				1,000	TVÖD/SUE	S14		-	
02023	Sozialarbeiter(in)pädagog(e/in)	1,000	TVÖD/SUE	S14		0,925	S14	1,000	TVÖD/SUE	S14		-	
02039	Sozialarbeiter(in)pädagog(e/in)	1,000	TVÖD/SUE	S14		0,925	S12	1,000	TVÖD/SUE	S14		-	
02306	Sozialarbeiter(in)pädagog(e/in)	1,000	TVÖD/SUE	S14		1,000	S14	1,000	TVÖD/SUE	S14		-	
06305	Sozialarbeiter(in)pädagog(e/in)	1,000	TVÖD/SUE	S14				1,000	TVÖD/SUE	S14		-	
06394	Sozialarbeiter(in)pädagog(e/in)	1,000	TVÖD/SUE	S14		0,750	S14	1,000	TVÖD/SUE	S14		-	
06480	Sozialarbeiter(in)pädagog(e/in)	1,000	TVÖD/SUE	S14		1,000	S14	1,000	TVÖD/SUE	S14		-	
06481	Sozialarbeiter(in)pädagog(e/in)	1,000	TVÖD/SUE	S14		1,000	S14	1,000	TVÖD/SUE	S14		-	
06482	Sozialarbeiter(in)pädagog(e/in)	1,000	TVÖD/SUE	S14		0,750	S14	1,000	TVÖD/SUE	S14		-	
07955	Sozialarbeiter(in)pädagog(e/in) umA kW-Vermerk: 31.12.2018	1,000	TVÖD/SUE	S14		0,925	S14	1,000	TVÖD/SUE	S14		-	
07956	Sozialarbeiter(in)pädagog(e/in) umA kW-Vermerk: 31.12.2018	1,000	TVÖD/SUE	S14		1,000	S14	1,000	TVÖD/SUE	S14		-	
02038	SozArb/SozPäd Jugendgerichtshilfe	1,000	TVÖD/SUE	S12		1,000	S12	1,000	TVÖD/SUE	S12		-	
49.3.3 Wirtschaftliche Jugendhilfe													

Stell. Nr.	Stellenbezeichnung	STELLENPLAN 2017				IST per		STELLENPLAN 2018				*ATZ-Verlauf* Arbeitsphase Freiphase	Bemerkung
		SOLL - Bewertung				30.06.2017		SOLL - Bewertung					
		Anz.	FallgKat.	TarGr	FallGr	Anz.	Gruppe	Anz.	FallgKat.	TarGr	FallGr		
01433	Leiter(in) Stadtverwaltungsobersinspektor(in)	1,000		A10		0,875	A10	1,000		A10		-	
02045	SB Förderm./JHA	1,000	VK1A/VERWA	E8		1,000	E9	1,000	VK1A/VERWA	E8		-	
01996	Sachbearbeiter(in)	1,000	VK1A/VERWA	E8		0,750	E8	1,000	VK1A/VERWA	E8		-	
02001	Sachbearbeiter(in)	1,000	VK1A/VERWA	E8		1,000	E8	1,000	VK1A/VERWA	E8		-	
03731	Sachbearbeiter(in)	1,000	VK1A/VERWA	E8		1,000	E8	1,000	VK1A/VERWA	E8		-	
04119	Sachbearbeiter(in) ku-Vermerk ! TGR E8/Nach Besitzstand TVÖD	1,000	VK1A/VERWA	E9		0,875	E9	1,000	VK1A/VERWA	E9		-	
07078	Sachbearbeiter(in)	1,000	VK1A/VERWA	E8		0,750	E8	1,000	VK1A/VERWA	E8		-	
07087	Sachbearbeiter(in) umA kW-Vermerk: 31.12.2018	1,000	VK1A/VERWA	E8		1,000	E8	1,000	VK1A/VERWA	E8		-	
SUMME:		VZAE:	Stellen:			VZAE:		VZAE:	Stellen:				
49 Fachdienst Jugend		65,752	66			47,850		65,752	66				

Stell. Nr.	Stellenbezeichnung	STELLENPLAN 2017				IST per		STELLENPLAN 2018				*ATZ-Verlauf* Arbeitsphase Freiphase	Bemerkung
		SOLL - Bewertung				30.06.2017		SOLL - Bewertung					
		Anz.	FallgKat.	TarGr	FallGr	Anz.	Gruppe	Anz.	FallgKat.	TarGr	FallGr		
50 Fachdienst Soziales													
00298	Leiter(in) Stadtverwaltungsoberrat/-rätin	1,000		A14		1,000	A14	1,000		A14		-	
06068	Assistent(in)	1,000	VK1A/VERWA	E6		1,000	E6	1,000	VK1A/VERWA	E6		-	
50.1 FG Finanzen, Planung, Controlling													
05697	Leiter(in)	1,000	VK1A/VERWA	E11		1,000	E11	1,000	VK1A/VERWA	E11		-	
01606	Sozialplaner(in)	1,000	VK1A/VERWA	E11		1,000	E11	1,000	VK1A/VERWA	E11		-	
04125	Sachbearbeiter(in)	1,000	VK1A/VERWA	E9		1,000	E9	1,000	VK1A/VERWA	E9		-	
01608	Sachbearbeiter(in) ErsSt 7454 in 90.97	1,000	VK1A/VERWA	E8		0,850	E8	1,000	VK1A/VERWA	E8		-	
04116	Sachbearbeiter(in)	1,000	VK1A/VERWA	E8		0,750	E9	1,000	VK1A/VERWA	E8		-	
02011	SB Unterhaltsheranziehung	1,000	VK1A/VERWA	E8		0,750	E8	1,000	VK1A/VERWA	E8		-	
50.2 Wirtschaftliche Hilfen													
04087	Leiter(in) ErsSt 7583 in 90.97 Stadtverwaltungsobersamts(rat/-rätin)	1,000		A13 G.D.		1,000	A13 G.D.	1,000		A13 G.D.		-	
04289	Sachbearbeiter(in) Widerspruchsstelle	1,000	VK1A/VERWA	E9		1,000	E9	1,000	VK1A/VERWA	E9		-	
07089	Sachbearbeiter(in) Widerspruchsstelle kW-Vermerk: 31.12.2018	1,000	VK1A/VERWA	E9		1,000	E11	1,000	VK1A/VERWA	E9		-	
00376	Sachbearbeiter(in) ku-Vermerk ! TGR E8/Nach Besitzstand TVÖD	1,000	VK1A/VERWA	E9		0,925	E9	1,000	VK1A/VERWA	E9		-	
00308	Sachbearbeiter(in)	1,000	VK1A/VERWA	E8		1,000	E8	1,000	VK1A/VERWA	E8		-	
01634	SB AsylbLG, SGB XII ErsSt 7457 in 90.97	1,000	VK1A/VERWA	E8		1,000	E8	1,000	VK1A/VERWA	E8		-	
05984	Sachbearbeiter(in) AsylbLG Stadtverwaltungshauptsekretär(in)	1,000		A8		1,000	A8	1,000		A8		-	
07097	Sachbearbeiter(in) kW-Vermerk: 31.12.2018	1,000	VK1A/VERWA	E8		1,000	E8	1,000	VK1A/VERWA	E8		-	
01989	Integrationslots(e/in) kW-Vermerk: 31.12.2018 vollständige Refinanzierung	0,750	VK1A/VERWA	E8				0,750	VK1A/VERWA	E8		-	
06510	Integrationslots(e/in) kW-Vermerk: 31.12.2018 vollständige Refinanzierung	0,750	VK1A/VERWA	E8		0,750	E8	0,750	VK1A/VERWA	E8		-	
50.2.1 Wirtschaftliche Hilfen 1													
01633	Leiter(in)	1,000	VK1A/VERWA	E9		1,000	E9	1,000	VK1A/VERWA	E9		-	
01625	SB(in) SGB XII ErsSt 7584 in 90.97	1,000	VK1A/VERWA	E8		0,875	E8	1,000	VK1A/VERWA	E8		-	
05963	Sachbearbeiter(in) SGB XII	1,000	VK1A/VERWA	E8		1,000	E8	1,000	VK1A/VERWA	E8		-	
00043	Sachbearbeiter(in) SGB XII	1,000	VK1A/VERWA	E8		1,000	E8	1,000	VK1A/VERWA	E8		-	
00119	Sachbearbeiter(in) SGB XII	1,000	VK1A/VERWA	E8		1,000	E8	1,000	VK1A/VERWA	E8		-	
00458	Sachbearbeiter(in) SGB XII	1,000	VK1A/VERWA	E8		1,000	E8	1,000	VK1A/VERWA	E8		-	

Stell. Nr.	Stellenbezeichnung	STELLENPLAN 2017				IST per		STELLENPLAN 2018				*ATZ-Verlauf* Arbeitsphase Freiphase	Bemerkung
		SOLL - Bewertung				30.06.2017		SOLL - Bewertung					
		Anz.	FallgKat.	TarGr	FallGr	Anz.	Gruppe	Anz.	FallgKat.	TarGr	FallGr		
04551	Sachbearbeiter(in) SGB XII	1,000	VK1A/VERWA	E8		1,000	E8	1,000	VK1A/VERWA	E8		-	
06404	Sachbearbeiter(in) SGB XII	1,000	VK1A/VERWA	E8		0,875	E8	1,000	VK1A/VERWA	E8		-	
01654	Sachbearbeiter(in) SGB XII	1,000	VK1A/VERWA	E8		1,000	E8	1,000	VK1A/VERWA	E8		-	
02012	Sachbearbeiter(in) SGB XII	1,000	VK1A/VERWA	E9		1,000	E9	1,000	VK1A/VERWA	E9		-	
	ku-Vermerk ! TGR E8/Nach Besitzstand TVÖD											-	
04118	SB(in) SGB XII ErsSt 7585 in 90.97	1,000	VK1A/VERWA	E8		1,000	E8	1,000	VK1A/VERWA	E8		-	
01611	Sachbearbeiter(in) SGB XII	1,000	VK1A/VERWA	E8		1,000	E8	1,000	VK1A/VERWA	E8		-	
04104	Sachbearbeiter(in) SGB XII	1,000	VK1A/VERWA	E8		0,875	E8	1,000	VK1A/VERWA	E8		-	
	kW-Vermerk: 31.12.2018											-	
06531	Sachbearbeiter(in) SGB XII	1,000	VK1A/VERWA	E8		1,000	E8	1,000	VK1A/VERWA	E8		-	
50.2.2 Wohngeld/Bildung u. Teilhabe (teilw.Ref)													
04114	Leiter(in)	1,000	VK1A/VERWA	E9		0,925	E9	1,000	VK1A/VERWA	E9		-	
00010	Sachbearbeiter(in) Wohngeld/BuT	1,000	VK1A/VERWA	E8		0,875	E8	1,000	VK1A/VERWA	E8		-	
01615	Sachbearbeiter(in) Wohngeld/BuT	1,000	VK1A/VERWA	E8		1,000	E8	1,000	VK1A/VERWA	E8		-	
04098	Sachbearbeiter(in) Wohngeld/BuT	1,000	VK1A/VERWA	E8		0,925	E8	1,000	VK1A/VERWA	E8		-	
04105	Sachbearbeiter(in) Wohngeld/BuT	1,000	VK1A/VERWA	E8		0,925	E8	1,000	VK1A/VERWA	E8		-	
04120	Sachbearbeiter(in) Wohngeld/BuT	1,000	VK1A/VERWA	E8		1,000	E8	1,000	VK1A/VERWA	E8		-	
04128	SB Wohngeld/BuT ErsSt 7456 in 90.97	1,000	VK1A/VERWA	E8		1,000	E8	1,000	VK1A/VERWA	E8		-	
06379	Sachbearbeiter(in) Wohngeld/BuT	1,000	VK1A/VERWA	E8		1,000	E8	1,000	VK1A/VERWA	E8		-	
06532	Sachbearbeiter(in) Wohngeld/BuT	1,000	VK1A/VERWA	E8		0,925	E8	1,000	VK1A/VERWA	E8		-	
06533	Sachbearbeiter(in) Wohngeld/BuT	1,000	VK1A/VERWA	E8		1,000	E8	1,000	VK1A/VERWA	E8		-	
07332	Sachbearbeiter(in) Wohngeld/BuT	1,000	VK1A/VERWA	E8		1,000	E8	1,000	VK1A/VERWA	E8		-	
07333	Sachbearbeiter(in) Wohngeld/BuT	1,000	VK1A/VERWA	E8		1,000	E8	1,000	VK1A/VERWA	E8		-	
07334	Sachbearbeiter(in) Wohngeld/BuT	1,000	VK1A/VERWA	E8		1,000	E8	1,000	VK1A/VERWA	E8		-	
07335	Sachbearbeiter(in) Wohngeld/BuT	1,000	VK1A/VERWA	E8		1,000	E8	1,000	VK1A/VERWA	E8		-	
04126	Sachbearbeiter(in) Wohngeld/BuT	1,000	VK1A/VERWA	E8		0,925	E8	1,000	VK1A/VERWA	E8		-	
50.3 FG Beh.-hilfe, stat.Pfl., sonst.soz.Lstg													
01605	Leiter(in) Stadtverwaltungsoberramts(rat/-rätin)	1,000		A13 G.D.		1,000	A13 G.D.	1,000		A13 G.D.		-	
01645	Sachbearbeiter(in) Pflegestützpunkt teilweise Refinanzierung	1,000	VK1A/VERWA	E9		1,000	E9	1,000	VK1A/VERWA	E9		-	
01621	Sachbearbeiter(in) ku-Vermerk ! TGR E8/Nach Besitzstand TVÖD	1,000	VK1A/VERWA	E9		1,000	E9	1,000	VK1A/VERWA	E9		-	
01639	Sachbearbeiter(in) ku-Vermerk ! TGR E8/Nach Besitzstand TVÖD	1,000	VK1A/VERWA	E9		0,925	E9	1,000	VK1A/VERWA	E9		-	
01640	Sachbearbeiter(in)	1,000	VK1A/VERWA	E8		0,875	E8	1,000	VK1A/VERWA	E8		-	
08001	Sachbearbeiter(in)	1,000	VK1A/VERWA	E8		1,000	E8	1,000	VK1A/VERWA	E8		-	
01658	Sachbearbeiter(in) ErsSt 7458 in 90.97 ku-Vermerk ! TGR E8/Nach Besitzstand TVÖD	1,000	VK1A/VERWA	E9		0,875	E9	1,000	VK1A/VERWA	E9		-	
02036	Sachbearbeiter(in) ku-Vermerk ! TGR E8/Nach Besitzstand TVÖD	1,000	VK1A/VERWA	E9		1,000	E9	1,000	VK1A/VERWA	E9		-	

Stell. Stellenbezeichnung Nr.	STELLENPLAN 2017				IST per 30.06.2017		STELLENPLAN 2018				*ATZ-Verlauf*	Bemerkung
	SOLL - Bewertung				Anz.	Gruppe	SOLL - Bewertung				Arbeitsphase Freiphase	
	Anz.	FallgKat.	TarGr	FallGr	Anz.	Gruppe	Anz.	FallgKat.	TarGr	FallGr		
05675 Sachbearbeiter(in) ku-Vermerk ! TGR E8/Nach Besitzstand TVÖD	1,000	VK1A/VERWA	E9		1,000	E9	1,000	VK1A/VERWA	E9		-	
00011 Sachbearbeiter(in) Stadtverwaltungshauptsekretär(in)	1,000		A8		1,000	A8	1,000		A8		-	
01991 SB(in) Landesblindengeld/Unterhaltssich.	1,000	VK1A/VERWA	E8		0,925	E8	1,000	VK1A/VERWA	E8		-	
01662 Sozialarbeiter(in)/-pädagog(e/in)	1,000	TVÖD/SUE	S11B		1,000	S11B	1,000	TVÖD/SUE	S11B		-	
08002 Sozialarbeiter(in)/-pädagog(e/in)	1,000	TVÖD/SUE	S11B				1,000	TVÖD/SUE	S11B		-	
02025 Sozialarbeiter(in)/-pädagog(e/in)	1,000	TVÖD/SUE	S11B		0,925	S11B	1,000	TVÖD/SUE	S11B		-	
05744 Sozialarbeiter(in)/-pädagog(e/in)	1,000	TVÖD/SUE	S11B		0,875	S11B	1,000	TVÖD/SUE	S11B		-	
SUMME:	VZAE:	Stellen:			VZAE:		VZAE:	Stellen:				
50 Fachdienst Soziales	61,500	62			54,550		61,500	62				

Stell. Nr.	Stellenbezeichnung	STELLENPLAN 2017				IST per		STELLENPLAN 2018				*ATZ-Verlauf* Arbeitsphase Freiphase	Bemerkung
		SOLL - Bewertung				30.06.2017		SOLL - Bewertung					
		Anz.	FallgKat.	TarGr	FallGr	Anz.	Gruppe	Anz.	FallgKat.	TarGr	FallGr		
51	Jobcenter Schwerin (teilw. Refinanzier.)												
51.0.1	Büro der Geschäftsführung												
05677	Sekretär(in)	1,000	VK1A/VERWA	E5		1,000	E5	1,000	VK1A/VERWA	E5		-	
51.0.2	Controlling, Finanzen												
04060	Sachbearbeiter(in) Controlling, Finanzen	1,000	VK1A/VERWA	E10		0,975	E10	1,000	VK1A/VERWA	E10		-	
51.0.3	SGG - Widerspruchsstelle												
05681	SB(in) Widerspruchsbearbeitung	1,000	VK1A/VERWA	E9		0,750	E10	1,000	VK1A/VERWA	E9		-	
02803	SB(in) Geschäftszr. Widerspruchsbearb.	1,000	VK1A/VERWA	E5		1,000	E5	1,000	VK1A/VERWA	E5		-	
06366	SB Widerspruchsbearb./Klageverfahren Stadtverwaltungsamt (mann/-frau)	1,000		A11		1,000	A11	1,000		A11		-	
00373	SB(in) Widerspruchsbearbeitung	1,000	VK1A/VERWA	E9		0,875	E9	1,000	VK1A/VERWA	E9		-	
51.1	Markt & Integration												
00208	Bereichsleiter(in) u. stv. Geschäftsf.	1,000	VK1A/VERWA	E13		0,950	E13	1,000	VK1A/VERWA	E13		-	
51.1.1	Team AG / Träger 341												
04078	Mitarbeiter(in)	1,000	VK1A/VERWA	E5		1,000	E5	1,000	VK1A/VERWA	E5		-	
51.1.2	Eingangszone Team 311												
00150	Fachassistent(in)	1,000	VK1A/VERWA	E8		1,000	E8	1,000	VK1A/VERWA	E8		-	
04077	Fachassistent(in)	1,000	VK1A/VERWA	E8		1,000	E8	1,000	VK1A/VERWA	E8		-	
51.1.3	Arbeitsvermittlung Team 312												
00243	Teamleiter(in)	1,000	VK1A/VERWA	E11		1,000	E11	1,000	VK1A/VERWA	E11		-	
00312	Arbeitsvermittler(in)	1,000	VK1A/VERWA	E9		1,000	E9	1,000	VK1A/VERWA	E9		-	
03490	Arbeitsvermittler(in)	1,000	VK1A/VERWA	E9		1,000	E9	1,000	VK1A/VERWA	E9		-	
01627	Arbeitsvermittler(in)	1,000	VK1A/VERWA	E9		1,000	E9	1,000	VK1A/VERWA	E9		-	
02016	Arbeitsvermittler(in)	1,000	VK1A/VERWA	E9		1,000	E9	1,000	VK1A/VERWA	E9		-	
04093	Arbeitsvermittler(in)	1,000	VK1A/VERWA	E9		1,000	E9	1,000	VK1A/VERWA	E9		-	
04121	Arbeitsvermittler(in)	1,000	VK1A/VERWA	E9		1,000	E9	1,000	VK1A/VERWA	E9		-	
06340	Arbeitsvermittler(in) Stadtverwaltungsobersinspektor(in)	1,000		A10		1,000	A9 G.D.	1,000		A10		-	
06083	Arbeitsvermittler(in)	1,000	VK1A/VERWA	E9		1,000	E9	1,000	VK1A/VERWA	E9		-	
51.1.4	Arbeitsvermittlung Team 313												

Stell. Nr.	Stellenbezeichnung	STELLENPLAN 2017				IST per 30.06.2017		STELLENPLAN 2018				*ATZ-Verlauf* Arbeitsphase Freiphase	Bemerkung
		SOLL - Bewertung				Anz.	Gruppe	SOLL - Bewertung					
		Anz.	FallgKat.	TarGr	FallGr	Anz.	Gruppe	Anz.	FallgKat.	TarGr	FallGr		
06084	Fallmanager(in)	1,000	VK1A/VERWA	E10		1,000	E10	1,000	VK1A/VERWA	E10		-	
01516	Arbeitsvermittler(in)	1,000	VK1A/VERWA	E9		1,000		1,000	VK1A/VERWA	E9		-	
04073	Arbeitsvermittler(in)	1,000	VK1A/VERWA	E9		1,000	E9	1,000	VK1A/VERWA	E9		-	
04095	Arbeitsvermittler(in)	1,000	VK1A/VERWA	E9		1,000	E9	1,000	VK1A/VERWA	E9		-	
04536	Arbeitsvermittler(in)	1,000	VK1A/VERWA	E9		1,000	E9	1,000	VK1A/VERWA	E9		-	
05672	Arbeitsvermittler(in)	1,000	VK1A/VERWA	E9		0,750	E9	1,000	VK1A/VERWA	E9		-	
00354	Arbeitsvermittler(in)	1,000	VK1A/VERWA	E9		1,000	E9	1,000	VK1A/VERWA	E9		-	
51.1.5 Arbeitsvermittlung Team 314													
00295	Arbeitsvermittler(in)	1,000	VK1A/VERWA	E9		1,000	E9	1,000	VK1A/VERWA	E9		-	
01629	Arbeitsvermittler(in)	1,000	VK1A/VERWA	E9		1,000	E9	1,000	VK1A/VERWA	E9		-	
01642	Arbeitsvermittler(in)	1,000	VK1A/VERWA	E9		1,000	E9	1,000	VK1A/VERWA	E9		-	
00355	Arbeitsvermittler(in)	1,000	VK1A/VERWA	E9		1,000	E9	1,000	VK1A/VERWA	E9		-	
05975	Arbeitsvermittler(in)	1,000	VK1A/VERWA	E9		1,000	E9	1,000	VK1A/VERWA	E9		-	
06094	Arbeitsvermittler(in)	1,000	VK1A/VERWA	E9		1,000	E9	1,000	VK1A/VERWA	E9		-	
51.1.6 gAG-S													
00190	Arbeitsvermittler(in) AGS	1,000	VK1A/VERWA	E9		1,000	E9	1,000	VK1A/VERWA	E9		-	
00274	Arbeitsvermittler(in) AGS	1,000	VK1A/VERWA	E9		1,000	E9	1,000	VK1A/VERWA	E9		-	
51.2 Arbeitnehmerleistung													
51.2.1 Arbeitnehmerleistung Team 330													
00388	Fachassistent(in)	1,000	VK1A/VERWA	E8		0,925	E8	1,000	VK1A/VERWA	E8		-	
05818	Fachassistent(in)	1,000	VK1A/VERWA	E8		1,000	E8	1,000	VK1A/VERWA	E8		-	
04112	Fachkraft	1,000	VK1A/VERWA	E9		1,000	E9	1,000	VK1A/VERWA	E9		-	
06147	Fachkraft	1,000	VK1A/VERWA	E9		1,000	E9	1,000	VK1A/VERWA	E9		-	
00339	Mitarbeiter(in)	1,000		A7				1,000		A7		-	
	Stadtverwaltungsoberssekretär(in)											-	
51.2.2 Arbeitnehmerleistung Team 331													
05827	Sachbearbeiter(in)	1,000	VK1A/VERWA	E9		1,000	E9	1,000	VK1A/VERWA	E9		-	
	ku-Vermerk ! TGR E8/Nach Besitzstand TVÖD											-	
04111	Fachassistent(in)	1,000	VK1A/VERWA	E8		1,000	E8	1,000	VK1A/VERWA	E8		-	
05662	Fachkraft	1,000	VK1A/VERWA	E9		1,000	E9	1,000	VK1A/VERWA	E9		-	
06361	Fachassistent(in)	1,000	VK1A/VERWA	E8		1,000	E8	1,000	VK1A/VERWA	E8		-	
04092	Fachkraft	1,000	VK1A/VERWA	E9		1,000	E9	1,000	VK1A/VERWA	E9		-	
06438	Fachkraft	1,000		A9 G.D.		0,000	A9 G.D.	1,000		A9 G.D.		-	
	Stadtverwaltungsinspektor(in)					1,000	A9 G.D.					-	
01626	Sachbearbeiter(in)	1,000	VK1A/VERWA	E9		1,000	E9	1,000	VK1A/VERWA	E9		-	
	ku-Vermerk ! TGR E8/Nach Besitzstand TVÖD											-	

Stell. Nr.	Stellenbezeichnung	STELLENPLAN 2017				IST per 30.06.2017		STELLENPLAN 2018				*ATZ-Verlauf* Arbeitsphase Freiphase	Bemerkung
		SOLL - Bewertung				Anz.	Gruppe	SOLL - Bewertung					
		Anz.	FallgKat.	TarGr	FallGr	Anz.	Gruppe	Anz.	FallgKat.	TarGr	FallGr		
01610	Fachkraft Stadtverwaltungsinspektor(in)	1,000		A9 G.D.		1,000	A9 G.D.	1,000		A9 G.D.		-	
04526	Fachassistent(in)	1,000	VK1A/VERWA	E8				1,000	VK1A/VERWA	E8		-	
51.2.3 Arbeitnehmerleistung Team 332													
01628	Teamleiter(in)	1,000	VK1A/VERWA	E11		1,000	E11	1,000	VK1A/VERWA	E11		-	
06362	Fachkraft	1,000	VK1A/VERWA	E9		1,000	E9	1,000	VK1A/VERWA	E9		-	
02789	Fachkraft	1,000	VK1A/VERWA	E9		1,000	E9	1,000	VK1A/VERWA	E9		-	
05766	Sachbearbeiter(in) ku-Vermerk ! TGR E8/Nach Besitzstand TVÖD	1,000	VK1A/VERWA	E9		1,000	E9	1,000	VK1A/VERWA	E9		-	
04109	Fachassistent(in)	1,000	VK1A/VERWA	E8		1,000	E8	1,000	VK1A/VERWA	E8		-	
51.2.4 Arbeitnehmerleistung Team 333													
01637	Teamleiter(in)	1,000	VK1A/VERWA	E11		1,000	E11	1,000	VK1A/VERWA	E11		-	
01623	Sachbearbeiter(in) ku-Vermerk ! TGR E8/Nach Besitzstand TVÖD	1,000	VK1A/VERWA	E9		1,000	E9	1,000	VK1A/VERWA	E9		-	
01636	Fachkraft	1,000	VK1A/VERWA	E9		0,000	E9	1,000	VK1A/VERWA	E9		-	
01631	Fachkraft	1,000	VK1A/VERWA	E9		1,000	E9	1,000	VK1A/VERWA	E9		-	
01630	Fachkraft	1,000	VK1A/VERWA	E9		0,925	E9	1,000	VK1A/VERWA	E9		-	
00384	Fachassistent(in)	1,000	VK1A/VERWA	E8		0,925	E8	1,000	VK1A/VERWA	E8		-	
01646	Fachkraft	1,000	VK1A/VERWA	E9		1,000	E9	1,000	VK1A/VERWA	E9		-	
SUMME:		VZAE:	Stellen:			VZAE:		VZAE:	Stellen:				
51 Jobcenter Schwerin (teilw. Refinanzier.)		60,000	60			55,075		60,000	60				

Stell. Nr.	Stellenbezeichnung	STELLENPLAN 2017				IST per 30.06.2017		STELLENPLAN 2018				*ATZ-Verlauf* Arbeitsphase Freiphase	Bemerkung
		SOLL - Bewertung				Anz.	Gruppe	SOLL - Bewertung					
		Anz.	FallgKat.	TarGr	FallGr	Anz.		Anz.	FallgKat.	TarGr	FallGr		
32 Fachdienst Ordnung													
04131	Leiter(in)	1,000	VK1A/VERWA	E13		1,000	E13	1,000	VK1A/VERWA	E13		-	
04133	Geschäftsstelle Sekretär(in)	1,000	VK1A/VERWA	E6		1,000	E6	1,000	VK1A/VERWA	E6		-	
00024	SB Veranstaltungsmanagement	1,000	VK1A/VERWA	E9		0,925	E9	1,000	VK1A/VERWA	E9		-	
06429	Sachbearbeiter(in)	1,000	VK1A/VERWA	E9		1,000	E9	1,000	VK1A/VERWA	E9		-	
32.1 FG Ordnungsbehördliche Angelegenheiten													
01997	Leiter(in)	1,000	VK1A/VERWA	E11		0,925	E11	1,000	VK1A/VERWA	E11		-	
05724	Sachbearbeiter(in)	1,000	VK1A/VERWA	E8		1,000	E8	1,000	VK1A/VERWA	E8		-	
00305	Sachbearbeiter(in)	1,000	VK1A/VERWA	E8		1,000	E8	1,000	VK1A/VERWA	E8		-	
00309	Sachbearbeiter(in)	1,000	VK1A/VERWA	E8		1,000	E8	1,000	VK1A/VERWA	E8		-	
03707	Sachbearbeiter(in) Stadtverwaltungsamtsinspektor(in)	1,000		A9 M.D.		1,000	A9 M.D.	1,000		A9 M.D.		-	
00352	Sachbearbeiter(in) Autowracks ku-Vermerk ! TGR E8/Nach Besitzstand TVÖD	1,000	VK1A/VERWA	E9		1,000	E9	1,000	VK1A/VERWA	E9		-	
32.1.1 Bußgeldstelle													
00447	Leiter(in) Stadtverwaltungsoberspektor(in)	1,000		A10		1,000	A9 G.D.	1,000		A10		-	
00006	SB fließender und ruhender Verkehr	1,000	VK1A/VERWA	E8		1,000	E8	1,000	VK1A/VERWA	E8		-	
00400	SB fließender und ruhender Verkehr	1,000	VK1A/VERWA	E8		0,925	E8	1,000	VK1A/VERWA	E8		-	
00401	SB fließender und ruhender Verkehr	1,000	VK1A/VERWA	E8		1,000	E8	1,000	VK1A/VERWA	E8		-	
00403	SB fließender und ruhender Verkehr	1,000	VK1A/VERWA	E8		1,000	E8	1,000	VK1A/VERWA	E8		-	
00405	SB fließender und ruhender Verkehr	1,000	VK1A/VERWA	E8		1,000	E8	1,000	VK1A/VERWA	E8		-	
00407	SB fließender und ruhender Verkehr	1,000	VK1A/VERWA	E8		1,000	E8	1,000	VK1A/VERWA	E8		-	
04146	SB fließender und ruhender Verkehr Stadtverwaltungshauptsekretär(in)	1,000		A8		0,850	A8	1,000		A8		-	
05985	SB fließender und ruhender Verkehr Stadtverwaltungshauptsekretär(in)	1,000		A8		1,000	E8	1,000		A8		-	
06024	SB fließender und ruhender Verkehr	1,000	VK1A/VERWA	E8		1,000	E8	1,000	VK1A/VERWA	E8		-	
06509	SB fließender und ruhender Verkehr	1,000	VK1A/VERWA	E8		0,625	E8	1,000	VK1A/VERWA	E8		-	
05803	SB fließender und ruhender Verkehr	1,000	VK1A/VERWA	E8		0,925	E8	1,000	VK1A/VERWA	E8		-	
03690	SB fließender und ruhender Verkehr	1,000	VK1A/VERWA	E8		1,000	E8	1,000	VK1A/VERWA	E8		-	
00406	SB fließender und ruhender Verkehr	1,000	VK1A/VERWA	E8		1,000	E8	1,000	VK1A/VERWA	E8		-	
00398	Sachbearbeiter(in)	1,000	VK1A/VERWA	E8		1,000	E8	1,000	VK1A/VERWA	E8		-	
06297	Mitarbeiter(in)	1,000	VK1A/VERWA	E6		1,000	E6	1,000	VK1A/VERWA	E6		-	
00527	Mitarbeiter(in)	1,000	VK1A/VERWA	E6		1,000	E6	1,000	VK1A/VERWA	E6		-	
00382	Mitarbeiter(in)	1,000	VK1A/VERWA	E5		1,000	E5	1,000	VK1A/VERWA	E5		-	
00420	Mitarbeiter(in)	1,000	VK1A/VERWA	E3		1,000	E4	1,000	VK1A/VERWA	E3		-	
00404	SB Fahrverbote /Vollstreckung	1,000	VK1A/VERWA	E6		1,000	E6	1,000	VK1A/VERWA	E6		-	
00408	SB Fahrverbote /Vollstreckung	0,500	VK1A/VERWA	E6		0,500	E6	0,500	VK1A/VERWA	E6		-	
32.2 FG Gewerbeangelegenheiten													

Stell. Nr.	Stellenbezeichnung	STELLENPLAN 2017				IST per 30.06.2017		STELLENPLAN 2018				*ATZ-Verlauf* Arbeitsphase Freiphase	Bemerkung
		SOLL - Bewertung				Anz.	Gruppe	SOLL - Bewertung					
		Anz.	FallgKat.	TarGr	FallGr	Anz.	Gruppe	Anz.	FallgKat.	TarGr	FallGr		
04123	Leiter(in) Stadtverwaltungsamts(rat/-rätin)	1,000		A12		1,000	A12	1,000		A12		-	
00454	Sachbearbeiter(in) Heimaufsicht Stadtverwaltungsamt (mann/-frau)	1,000		A11				1,000		A11		-	
00442	Sachbearbeiter(in) ku-Vermerk ! TGR E8/nach Besitzstand TVÖD	1,000	VK1A/VERWA	E9		0,500	E9	1,000	VK1A/VERWA	E9		-	
00443	Sachbearbeiter(in)	1,000	VK1A/VERWA	E8		0,925	E8	1,000	VK1A/VERWA	E8		-	
00444	Sachbearbeiter(in)	1,000	VK1A/VERWA	E8		0,875	E8	1,000	VK1A/VERWA	E8		-	
00446	Sachbearbeiter(in)	1,000	VK1A/VERWA	E8		1,000	E8	1,000	VK1A/VERWA	E8		-	
00301	Sachbearbeiter(in)	1,000	VK1A/VERWA	E8		1,000	E8	1,000	VK1A/VERWA	E8		-	
32.2.1 Ordnungsdienst													
00351	Leiter(in)	1,000	VK1A/VERWA	E9		1,000	E9	1,000	VK1A/VERWA	E9		-	
00359	MA Zentrale Arbeitsgruppe ErsSt in 90.97	1,000	VK1A/VERWA	E8		1,000	E8	1,000	VK1A/VERWA	E8		-	
02314	Mitarbeiter(in) Zentrale Arbeitsgruppe	1,000	VK1A/VERWA	E8		1,000	E8	1,000	VK1A/VERWA	E8		-	
04271	Außendienstmitarbeiter(in)	1,000	VK1A/VERWA	E8		1,000	E8	1,000	VK1A/VERWA	E8		-	
06025	Außendienstmitarbeiter(in)	1,000	VK1A/VERWA	E8		1,000	E8	1,000	VK1A/VERWA	E8		-	
00110	AußendMA ErsSt 6420 in 90.97	1,000	VK1A/VERWA	E8		1,000	E8	1,000	VK1A/VERWA	E8		-	
00372	Außendienstmitarbeiter(in)	1,000	VK1A/VERWA	E8		1,000	E8	1,000	VK1A/VERWA	E8		-	
00358	Außendienstmitarbeiter(in)	1,000	VK1A/VERWA	E8		1,000	E8	1,000	VK1A/VERWA	E8		-	
00365	Außendienstmitarbeiter(in)	1,000	VK1A/VERWA	E8		1,000	E5	1,000	VK1A/VERWA	E8		-	
00366	Außendienstmitarbeiter(in)	1,000	VK1A/VERWA	E8		1,000	E8	1,000	VK1A/VERWA	E8		-	
00368	Außendienstmitarbeiter(in)	0,500	VK1A/VERWA	E8		1,000	E9	0,500	VK1A/VERWA	E8		-	
00357	Außendienstmitarbeiter(in)	1,000	VK1A/VERWA	E8		1,000	E8	1,000	VK1A/VERWA	E8		-	
00389	Außendienstmitarbeiter(in)	1,000	VK1A/VERWA	E8		1,000	E8	1,000	VK1A/VERWA	E8		-	
00394	AußendMA ErsSt 7595 in 90.97	1,000	VK1A/VERWA	E8		1,000	E8	1,000	VK1A/VERWA	E8		-	
00396	Außendienstmitarbeiter(in)	1,000	VK1A/VERWA	E8		1,000	E8	1,000	VK1A/VERWA	E8		-	
01656	Außendienstmitarbeiter(in)	1,000	VK1A/VERWA	E8		1,000	E8	1,000	VK1A/VERWA	E8		-	
02223	Außendienstmitarbeiter(in)	1,000	VK1A/VERWA	E8		1,000	E8	1,000	VK1A/VERWA	E8		-	
02481	Außendienstmitarbeiter(in)	1,000	VK1A/VERWA	E8		1,000	E8	1,000	VK1A/VERWA	E8		-	
03531	Außendienstmitarbeiter(in)	1,000	VK1A/VERWA	E8		1,000	E8	1,000	VK1A/VERWA	E8		-	
03583	Außendienstmitarbeiter(in)	1,000	VK1A/VERWA	E8		1,000	E8	1,000	VK1A/VERWA	E8		-	
03670	Außendienstmitarbeiter(in)	1,000	VK1A/VERWA	E8		1,000	E8	1,000	VK1A/VERWA	E8		-	
03710	Außendienstmitarbeiter(in)	1,000	VK1A/VERWA	E8		1,000	E8	1,000	VK1A/VERWA	E8		-	
03740	AußendMA ErsSt 6421 in 90.97	1,000	VK1A/VERWA	E8		1,000	E8	1,000	VK1A/VERWA	E8		-	
06511	Außendienstmitarbeiter(in)	1,000	VK1A/VERWA	E8		1,000	E8	1,000	VK1A/VERWA	E8		-	
06512	Außendienstmitarbeiter(in)	1,000	VK1A/VERWA	E8		1,000	E8	1,000	VK1A/VERWA	E8		-	
06513	Außendienstmitarbeiter(in)	1,000	VK1A/VERWA	E8		1,000	E8	1,000	VK1A/VERWA	E8		-	
06514	Außendienstmitarbeiter(in)	1,000	VK1A/VERWA	E8		1,000	E8	1,000	VK1A/VERWA	E8		-	
06515	Außendienstmitarbeiter(in)	1,000	VK1A/VERWA	E8		1,000	E8	1,000	VK1A/VERWA	E8		-	
06516	Außendienstmitarbeiter(in)	1,000	VK1A/VERWA	E8		0,750	E8	1,000	VK1A/VERWA	E8		-	
06517	Außendienstmitarbeiter(in)	1,000	VK1A/VERWA	E8		0,875	E8	1,000	VK1A/VERWA	E8		-	
08017	Außendienstmitarbeiter(in)	1,000	VK1A/VERWA	E8				1,000	VK1A/VERWA	E8		-	

Stell. Stellenbezeichnung Nr.	STELLENPLAN 2017				IST per		STELLENPLAN 2018				*ATZ-Verlauf*	Bemerkung
	SOLL - Bewertung				30.06.2017		SOLL - Bewertung				Arbeitsphase	
	Anz.	FallgKat.	TarGr	FallGr	Anz.	Gruppe	Anz.	FallgKat.	TarGr	FallGr	Freiphase	
SUMME:	VZAE:	Stellen:			VZAE:		VZAE:	Stellen:				
32 Fachdienst Ordnung	68,000	69			63,600		68,000	69				

Stell. Nr.	Stellenbezeichnung	STELLENPLAN 2017				IST per		STELLENPLAN 2018				*ATZ-Verlauf* Arbeitsphase Freiphase	Bemerkung
		SOLL - Bewertung				30.06.2017		SOLL - Bewertung					
		Anz.	FallgKat.	TarGr	FallGr	Anz.	Gruppe	Anz.	FallgKat.	TarGr	FallGr		
36 Fachdienst Umwelt													
04568	Leiter(in) Stadtverwaltungsob(er)er(rat/-rätin)	1,000	VK1A/VERWA	E14		1,000	E13	1,000	VK1A/VERWA	E14		-	
36.1 Fachgruppe Wasser- und Bodenschutz													
06467	Leiter(in)	1,000	VK1A/TECHN	E12		1,000	E10	1,000	VK1A/TECHN	E12		-	
00125	Sachbearbeiter(in) Stadtverwaltungsamtsinspektor(in)	1,000		A9 M.D.		0,813	A9 M.D.	1,000		A9 M.D.		-	
04600	Sachbearbeiter(in) Stadtverwaltungsob(er)erinspektor(in)	1,000		A10		1,000	A11	1,000		A10		-	
05989	Sachbearbeiter(in) ku-Vermerk ! TGR E8/Nach Besitzstand TVÖD	1,000	VK1A/VERWA	E9		0,750	E9	1,000	VK1A/VERWA	E9		-	
04577	Techn. SB ErsSt 7768 in 90.97	1,000	VK1A/TECHN	E10		1,000	E10	1,000	VK1A/TECHN	E10		-	
04607	Techn. Sachbearbeiter(in)	1,000	VK1A/TECHN	E11		1,000	E11	1,000	VK1A/TECHN	E11		-	
04050	Techn. Sachbearbeiter(in)	1,000	VK1A/TECHN	E10		1,000	E10	1,000	VK1A/TECHN	E10		-	
04608	Techn. Sachbearbeiter(in)	1,000	VK1A/TECHN	E10		1,000	E10	1,000	VK1A/TECHN	E10		-	
05769	Techn. Sachbearbeiter(in)	1,000	VK1A/TECHN	E10		1,000	E10	1,000	VK1A/TECHN	E10		-	
04611	Sachbearbeiter(in) kW-Vermerk: 31.12.2018	1,000	VK1A/VERWA	E9		0,750	E9	1,000	VK1A/VERWA	E9		-	
36.2 FG Naturschutz und Landschaftspflege													
04587	Sachbearbeiter(in)	1,000	VK1A/VERWA	E11		1,000	E11	1,000	VK1A/VERWA	E11		-	
04594	Techn. Sachbearbeiter(in)	1,000	VK1A/TECHN	E10		0,750	E10	1,000	VK1A/TECHN	E10		-	
06055	Techn. Sachbearbeiter(in)	1,000	VK1A/TECHN	E10		0,875	E10	1,000	VK1A/TECHN	E10		-	
04585	Sachbearbeiter(in)	1,000	VK1A/TECHN	E10		0,750	E10	1,000	VK1A/TECHN	E10		-	
04586	Techn. Sachbearbeiter(in)	1,000	VK1A/TECHN	E10		0,750	E10	1,000	VK1A/TECHN	E10		-	
04588	Sachbearbeiter(in)	1,000	VK1A/TECHN	E11		0,925	E11	1,000	VK1A/TECHN	E11		-	
05957	Techn. Sachbearbeiter(in)	1,000	VK1A/TECHN	E11		0,925	E11	1,000	VK1A/TECHN	E11		-	
36.3 FG Immissionsschutz und Umweltplanung													
05986	Leiter(in)	1,000	VK1A/TECHN	E11				1,000	VK1A/TECHN	E11		-	
04573	Techn. SB(in) Immissionsschutz	1,000	VK1A/TECHN	E11		0,925	E11	1,000	VK1A/TECHN	E11		-	
04570	Techn. SB(in) Immissionsschutz	1,000	VK1A/TECHN	E10		1,000	E10	1,000	VK1A/TECHN	E10		-	
04575	Sachbearbeiter(in)	1,000	VK1A/VERWA	E9		0,925	E9	1,000	VK1A/VERWA	E9		-	
04599	SB Klimaschutz u. Projekte	1,000	VK1A/TECHN	E10		1,000	E10	1,000	VK1A/TECHN	E10		-	
SUMME:		VZAE:	Stellen:			VZAE:		VZAE:	Stellen:				
36 Fachdienst Umwelt		23,000	23			19,138		23,000	23				

Stell. Nr.	Stellenbezeichnung	STELLENPLAN 2017				IST per 30.06.2017		STELLENPLAN 2018				*ATZ-Verlauf* Arbeitsphase Freiphase	Bemerkung
		SOLL - Bewertung				Anz.	Gruppe	SOLL - Bewertung					
		Anz.	FallgKat.	TarGr	FallGr	Anz.	Gruppe	Anz.	FallgKat.	TarGr	FallGr		
37 Fachdienst Feuerwehr und Rettungsdienst													
00463	Leiter(in) Stadtbranddirektor(in) teilweise Refinanzierung	1,000		A15		1,000	A13 H.D.	1,000		A15		-	
00598	Assistenz ErsSt 7473 in 90.97	1,000	VK1A/VERWA	E8		0,000	E8	1,000	VK1A/VERWA	E8		-	
						1,000	E8						
07913	Sachbearbeiter(in) Qualitätsmanagement teilweise Refinanzierung	1,000	VK1A/VERWA	E9				1,000	VK1A/VERWA	E9		-	
37.01 Rettungsdienstschule (vollst. Refin.)													
00585	Leiter(in) RD-Schule	1,000	VK1A/VERWA	E11		1,000	E11	1,000	VK1A/VERWA	E11		-	
07763	Pädagoge/(in) RD-Schule	1,000	VK1A/VERWA	E11		1,000	E5	1,000	VK1A/VERWA	E11		-	
07914	Pädagoge/(in) RD-Schule	1,000	VK1A/VERWA	E11				1,000	VK1A/VERWA	E11		-	
07079	Sachbearbeiter(in) RD-Schule	1,000	VK1A/VERWA	E6		1,000	E6	1,000	VK1A/VERWA	E6		-	
37.02 Kampfmittelbeseitigung													
07475	Leiter(in) Stabstelle Stadtbrandamts(rat/-rätin)	1,000		A12				1,000		A12		-	
												-	
37.1 Fachgruppe Logistik und Technik													
00576	Leiter(in) Stadtbrandamts(rat/-rätin) teilweise Refinanzierung	1,000		A12		1,000	A12	1,000		A12		-	
												-	
37.1.1 Logistik													
00467	Leiter(in) teilweise Refinanzierung	1,000	VK1A/VERWA	E9		0,925	E9	1,000	VK1A/VERWA	E9		-	
00052	SB Haushalt / KL-Rechnung / Inventur teilweise Refinanzierung	1,000	VK1A/VERWA	E8		0,925	E8	1,000	VK1A/VERWA	E8		-	
08014	SB Entgelte/interne Dienste teilweise Refinanzierung	1,000	VK1A/VERWA	E8				1,000	VK1A/VERWA	E8		-	
06416	SB Entgelte Oberbrandmeister(in) vollständige Refinanzierung	1,000		A8		1,000	A8	1,000		A8		-	
												-	
37.1.2 Technik													
00577	Leiter(in) Stadtbrandamt (mann/-frau) teilweise Refinanzierung	1,000		A11		1,000	A10	1,000		A11		-	
												-	

Stell. Nr.	Stellenbezeichnung	STELLENPLAN 2017				IST per 30.06.2017		STELLENPLAN 2018				*ATZ-Verlauf* Arbeitsphase Freiphase	Bemerkung
		SOLL - Bewertung		Bewertung		Anz.	Gruppe	SOLL - Bewertung		Bewertung			
		Anz.	FallgKat.	TarGr	FallGr	Anz.	Gruppe	Anz.	FallgKat.	TarGr	FallGr		
00578	Sachbearbeiter(in) Hauptbrandmeister(in)	1,000		A9 M.D.		1,000	A9 M.D.	1,000		A9 M.D.		-	
00478	Sachbearbeiter(in) Oberbrandmeister(in) teilweise Refinanzierung	1,000		A8		1,000	A8	1,000		A8		-	
06415	Sachbearbeiter(in) Brandmeister(in)	1,000		A7		1,000	A7	1,000		A7		-	
00587	Sachbearbeiter(in) / Laufbahnwechsel Oberbrandmeister(in)	1,000		A8		1,000	A8	1,000		A8		-	
37.2 Fachgruppe Gefahrenabwehr													
00570	Leiter(in) Stadtbrandoberamts(rat/-rätin) teilweise Refinanzierung	1,000		A13 G.D.		1,000	A10	1,000		A13 G.D.		-	
37.2.1 Aus-und Fortbildung/Freiwillige Feuerwehr													
00469	Sachbearbeiter(in) Stadtbrandamt(mann/-frau)	1,000		A11		1,000	A11	1,000		A11		-	
00571	Sachbearbeiter(in) Aus- und Fortbildung Stadtbrandamt(mann/-frau)	1,000		A11		1,000	A11	1,000		A11		-	
37.2.2 Wache													
00574	Leiter(in) Stadtbrandamt(mann/-frau) teilweise Refinanzierung	1,000		A11		1,000	A11	1,000		A11		-	
00582	Sachbearbeiter(in) Rettungsdienst Hauptbrandmeister(in) vollständige Refinanzierung	1,000		A9 M.D.Z		1,000	A9 M.D.	1,000		A9 M.D.Z		-	
37.2.2.1 Wachabteilungen													
00477	Wachabteilungsführer(in) Stadtbrandoberinspektor(in)	1,000		A10		1,000	A8	1,000		A10		-	
00513	Wachabteilungsführer(in) Stadtbrandoberinspektor(in)	1,000		A10		1,000	A9 G.D.	1,000		A10		-	
00474	stellv. Wachabteilungsführer(in) Hauptbrandmeister(in)	1,000		A9 M.D.Z		1,000	A9 M.D.	1,000		A9 M.D.Z		-	
00479	stellv. Wachabteilungsführer(in) Hauptbrandmeister(in)	1,000		A9 M.D.Z		1,000	A9 M.D.	1,000		A9 M.D.Z		-	
00476	stellv. Wachabteilungsführer(in) Hauptbrandmeister(in)	1,000		A9 M.D.Z		1,000	A9 M.D.	1,000		A9 M.D.Z		-	
00480	Gruppenführer(in) Hauptbrandmeister(in)	1,000		A9 M.D.		1,000	A9 M.D.	1,000		A9 M.D.		-	

Stell. Nr.	Stellenbezeichnung	STELLENPLAN 2017				IST per 30.06.2017		STELLENPLAN 2018				*ATZ-Verlauf* Arbeitsphase Freiphase	Bemerkung
		SOLL - Bewertung				Anz.	Gruppe	SOLL - Bewertung					
		Anz.	FallgKat.	TarGr	FallGr	Anz.	Gruppe	Anz.	FallgKat.	TarGr	FallGr		
00482	Gruppenführer(in) Hauptbrandmeister(in)	1,000		A9	M.D.	1,000	A8	1,000		A9	M.D.	-	
00483	Gruppenführer(in) Hauptbrandmeister(in)	1,000		A9	M.D.	1,000	A9 M.D.	1,000		A9	M.D.	-	
00486	Gruppenführer(in) Hauptbrandmeister(in)	1,000		A9	M.D.	1,000	A9 M.D.	1,000		A9	M.D.	-	
00487	Gruppenführer(in) Hauptbrandmeister(in)	1,000		A9	M.D.	1,000	A9 M.D.	1,000		A9	M.D.	-	
00488	Gruppenführer(in) Hauptbrandmeister(in)	1,000		A9	M.D.	1,000	A9 M.D.	1,000		A9	M.D.	-	
00489	Gruppenführer(in) Hauptbrandmeister(in)	1,000		A9	M.D.	1,000	A9 M.D.	1,000		A9	M.D.	-	
00503	Gruppenführer(in) Hauptbrandmeister(in)	1,000		A9	M.D.	1,000	A9 M.D.	1,000		A9	M.D.	-	
00526	Gruppenführer(in) Hauptbrandmeister(in) vollständige Refinanzierung	1,000		A9	M.D.	1,000	A9 M.D.	1,000		A9	M.D.	-	
00552	Gruppenführer(in) Hauptbrandmeister(in)	1,000		A9	M.D.	1,000	A9 M.D.	1,000		A9	M.D.	-	
00560	Gruppenführer(in) Hauptbrandmeister(in) vollständige Refinanzierung	1,000		A9	M.D.	1,000	A9 M.D.	1,000		A9	M.D.	-	
07927	Gruppenführer(in) Hauptbrandmeister(in)	1,000		A9	M.D.	1,000	A8	1,000		A9	M.D.	-	
00484	Fahrzeugführer(in) Oberbrandmeister(in)	1,000		A8		1,000	A7	1,000		A8		-	
00492	Fahrzeugführer(in) Oberbrandmeister(in)	1,000		A8		1,000	A7	1,000		A8		-	
00493	Fahrzeugführer(in) Oberbrandmeister(in) vollständige Refinanzierung	1,000		A8		1,000	A8	1,000		A8		-	
00494	Fahrzeugführer(in) Oberbrandmeister(in) vollständige Refinanzierung	1,000		A8		1,000	A8	1,000		A8		-	
00495	Fahrzeugführer(in) Oberbrandmeister(in)	1,000		A8		1,000	A8	1,000		A8		-	
00496	Fahrzeugführer(in) Oberbrandmeister(in)	1,000		A8		1,000	A8	1,000		A8		-	
00497	Fahrzeugführer(in) Oberbrandmeister(in)	1,000		A8		1,000	A8	1,000		A8		-	
00498	Fahrzeugführer(in) Oberbrandmeister(in)	1,000		A8		1,000	A8	1,000		A8		-	
00501	Fahrzeugführer(in) Oberbrandmeister(in)	1,000		A8		1,000	A8	1,000		A8		-	
00502	Fahrzeugführer(in) Oberbrandmeister(in)	1,000		A8		1,000	A8	1,000		A8		-	

Stell. Nr.	Stellenbezeichnung	STELLENPLAN 2017				IST per 30.06.2017		STELLENPLAN 2018				*ATZ-Verlauf* Arbeitsphase Freiphase	Bemerkung
		SOLL - Bewertung		Bewertung		Anz.	Gruppe	SOLL - Bewertung		Bewertung			
		Anz.	FallgKat.	TarGr	FallGr	Anz.	Gruppe	Anz.	FallgKat.	TarGr	FallGr		
00504	Fahrzeugführer(in) Oberbrandmeister(in)	1,000		A8		1,000	A8	1,000		A8		-	
00505	Fahrzeugführer(in) Oberbrandmeister(in)	1,000		A8				1,000		A8		-	
00506	Fahrzeugführer(in) Oberbrandmeister(in) vollständige Refinanzierung	1,000		A8		1,000	A8	1,000		A8		-	
00507	Fahrzeugführer(in) Oberbrandmeister(in)	1,000		A8		1,000	A8	1,000		A8		-	
00508	Fahrzeugführer(in) Oberbrandmeister(in)	1,000		A8		1,000	A8	1,000		A8		-	
00509	Fahrzeugführer(in) Oberbrandmeister(in)	1,000		A8				1,000		A8		-	
00510	Fahrzeugführer(in) Oberbrandmeister(in)	1,000		A8		1,000	A8	1,000		A8		-	
00511	Fahrzeugführer(in) Oberbrandmeister(in)	1,000		A8		1,000	A8	1,000		A8		-	
00515	Fahrzeugführer(in) Oberbrandmeister(in)	1,000		A8		1,000	A7	1,000		A8		-	
00516	Fahrzeugführer(in) Oberbrandmeister(in)	1,000		A8		1,000	A8	1,000		A8		-	
00519	Fahrzeugführer(in) Oberbrandmeister(in)	1,000		A8		1,000	A8	1,000		A8		-	
00521	Fahrzeugführer(in) Oberbrandmeister(in)	1,000		A8		1,000	A8	1,000		A8		-	
00525	Fahrzeugführer(in) Oberbrandmeister(in)	1,000		A8		1,000	A8	1,000		A8		-	
00562	Fahrzeugführer(in) Oberbrandmeister(in)	1,000		A8		1,000	A8	1,000		A8		-	
00491	Fahrzeugführer(in) Oberbrandmeister(in) vollständige Refinanzierung	1,000		A8		1,000	A8	1,000		A8		-	
00499	Fahrzeugführer(in) Oberbrandmeister(in) vollständige Refinanzierung	1,000		A8		1,000	A8	1,000		A8		-	
00500	Fahrzeugführer(in) Oberbrandmeister(in)	1,000		A8		1,000	A8	1,000		A8		-	
00512	Fahrzeugführer(in) Oberbrandmeister(in) vollständige Refinanzierung	1,000		A8		1,000	A8	1,000		A8		-	
00514	Fahrzeugführer(in) Oberbrandmeister(in) vollständige Refinanzierung	1,000		A8		1,000	A8	1,000		A8		-	
00517	Fahrzeugführer(in) Oberbrandmeister(in)	1,000		A8		1,000	A8	1,000		A8		-	

Stell. Nr.	Stellenbezeichnung	STELLENPLAN 2017				IST per		STELLENPLAN 2018				*ATZ-Verlauf* Arbeitsphase Freiphase	Bemerkung
		SOLL - Bewertung				30.06.2017		SOLL - Bewertung					
		Anz.	FallgKat.	TarGr	FallGr	Anz.	Gruppe	Anz.	FallgKat.	TarGr	FallGr		
00518	Fahrzeugführer(in) Oberbrandmeister(in) vollständige Refinanzierung	1,000		A8		1,000	A8	1,000		A8		-	
00523	Fahrzeugführer(in) Oberbrandmeister(in)	1,000		A8		1,000	A8	1,000		A8		-	
00524	Fahrzeugführer(in) Oberbrandmeister(in) vollständige Refinanzierung	1,000		A8		1,000	A8	1,000		A8		-	
00548	Fahrzeugführer(in) Oberbrandmeister(in) vollständige Refinanzierung	1,000		A8		1,000	A8	1,000		A8		-	
00556	Fahrzeugführer(in) Oberbrandmeister(in)	1,000		A8		1,000	A7	1,000		A8		-	
00561	Fahrzeugführer(in) Oberbrandmeister(in) vollständige Refinanzierung	1,000		A8		1,000	A8	1,000		A8		-	
00563	Fahrzeugführer(in) Oberbrandmeister(in)	1,000		A8				1,000		A8		-	
00566	Fahrzeugführer(in) Oberbrandmeister(in)	1,000		A8		1,000	A8	1,000		A8		-	
00568	Fahrzeugführer(in) Oberbrandmeister(in)	1,000		A8		1,000	A8	1,000		A8		-	
00584	Fahrzeugführer(in) Oberbrandmeister(in)	1,000		A8				1,000		A8		-	
00588	Fahrzeugführer(in) Oberbrandmeister(in) vollständige Refinanzierung	1,000		A8				1,000		A8		-	
00589	Fahrzeugführer(in) Oberbrandmeister(in)	1,000		A8		1,000	A8	1,000		A8		-	
00590	Fahrzeugführer(in) Oberbrandmeister(in) vollständige Refinanzierung	1,000		A8		1,000	A8	1,000		A8		-	
00593	Fahrzeugführer(in) Oberbrandmeister(in) vollständige Refinanzierung	1,000		A8		1,000	A8	1,000		A8		-	
00594	Fahrzeugführer(in) Oberbrandmeister(in) vollständige Refinanzierung	1,000		A8		1,000	A8	1,000		A8		-	
00595	Fahrzeugführer(in) Oberbrandmeister(in)	1,000		A8		1,000	A8	1,000		A8		-	
05967	Fahrzeugführer(in) Oberbrandmeister(in)	1,000		A8		1,000	A8	1,000		A8		-	
06285	Fahrzeugführer(in) Oberbrandmeister(in)	1,000		A8		1,000	A8	1,000		A8		-	
06292	Fahrzeugführer(in) Oberbrandmeister(in)	1,000		A8		1,000	A8	1,000		A8		-	

Stell. Nr.	Stellenbezeichnung	STELLENPLAN 2017				IST per 30.06.2017		STELLENPLAN 2018				*ATZ-Verlauf* Arbeitsphase Freiphase	Bemerkung
		SOLL - Bewertung		Bewertung		Anz.	Gruppe	SOLL - Bewertung		Bewertung			
		Anz.	FallgKat.	TarGr	FallGr	Anz.	Gruppe	Anz.	FallgKat.	TarGr	FallGr		
06349	Fahrzeugführer(in) Oberbrandmeister(in)	1,000		A8				1,000		A8		-	
00481	Truppmann Brandmeister(in)	1,000		A7		1,000	A7	1,000		A7		-	
00528	Truppmann Brandmeister(in)	1,000		A7		1,000	A7	1,000		A7		-	
00529	Truppmann Brandmeister(in) Beamter auf Probe	1,000		A7		1,000	A7	1,000		A7		-	
00530	Truppmann Brandmeister(in)	1,000		A7		1,000	A7	1,000		A7		-	
00531	Truppmann Brandmeister(in)	1,000		A7		1,000	A7	1,000		A7		-	
00532	Truppmann Brandmeister(in)	1,000		A7				1,000		A7		-	
00533	Truppmann Brandmeister(in) vollständige Refinanzierung	1,000		A7		1,000	A7	1,000		A7		-	
00534	Truppmann Brandmeister(in) vollständige Refinanzierung	1,000		A7		1,000	A7	1,000		A7		-	
00535	Truppmann Brandmeister(in) vollständige Refinanzierung	1,000		A7		1,000	A7	1,000		A7		-	
00536	Truppmann Brandmeister(in)	1,000		A7				1,000		A7		-	
00537	Truppmann Brandmeister(in)	1,000		A7				1,000		A7		-	
00540	Truppmann Brandmeister(in)	1,000		A7		1,000	A7	1,000		A7		-	
00541	Truppmann Brandmeister(in) Beamter auf Probe	1,000		A7		1,000	A7	1,000		A7		-	
00542	Truppmann Brandmeister(in)	1,000		A7		1,000	A7	1,000		A7		-	
00543	Truppmann Brandmeister(in)	1,000		A7		1,000	A7	1,000		A7		-	
00544	Truppmann Brandmeister(in)	1,000		A7		1,000	A7	1,000		A7		-	
00545	Truppmann Brandmeister(in) vollständige Refinanzierung	1,000		A7		1,000	A7	1,000		A7		-	
00546	Truppmann Brandmeister(in) vollständige Refinanzierung	1,000		A7		1,000	A7	1,000		A7		-	

Stell. Nr.	Stellenbezeichnung	STELLENPLAN 2017				IST per 30.06.2017		STELLENPLAN 2018				*ATZ-Verlauf* Arbeitsphase Freiphase	Bemerkung	
		SOLL - Bewertung		TarGr	FallGr	Anz.	Gruppe	SOLL - Bewertung		FallGr				
Anz.	FallgKat.	Anz.	FallgKat.					Anz.	FallgKat.		TarGr	FallGr		
00547	Truppmann Brandmeister(in)	1,000		A7			1,000	A7	1,000		A7		-	
00550	Truppmann Brandmeister(in)	1,000		A7					1,000		A7		-	
00554	Truppmann Brandmeister(in) vollständige Refinanzierung	1,000		A7			1,000	A7	1,000		A7		-	
00555	Truppmann Brandmeister(in)	1,000		A7			1,000	A7	1,000		A7		-	
00557	Truppmann Brandmeister(in)	1,000		A7			1,000	A7	1,000		A7		-	
00558	Truppmann Brandmeister(in) vollständige Refinanzierung	1,000		A7			1,000	A7	1,000		A7		-	
00592	Truppmann Brandmeister(in)	1,000		A7			1,000	A7	1,000		A7		-	
05703	Truppmann Brandmeister(in)	1,000		A7			1,000	A7	1,000		A7		-	
05791	Truppmann Brandmeister(in) vollständige Refinanzierung	1,000		A7					1,000		A7		-	
05792	Truppmann Brandmeister(in) vollständige Refinanzierung	1,000		A7			1,000	A7	1,000		A7		-	
05964	Truppmann Brandmeister(in)	1,000		A7			1,000	A7	1,000		A7		-	
05966	Truppmann Brandmeister(in)	1,000		A7			1,000	A7	1,000		A7		-	
06288	Truppmann Brandmeister(in) vollständige Refinanzierung	1,000		A7			1,000	A7	1,000		A7		-	
06348	Truppmann Brandmeister(in)	1,000		A7			1,000	A7	1,000		A7		-	
06350	Truppmann Brandmeister(in)	1,000		A7			1,000	A7	1,000		A7		-	
06475	Truppmann Brandmeister(in)	1,000		A7			1,000	A7	1,000		A7		-	
06476	Truppmann Brandmeister(in)	1,000		A7			1,000	A7	1,000		A7		-	
06483	Truppmann Brandmeister(in)	1,000		A7			1,000	A7	1,000		A7		-	
06484	Truppmann Brandmeister(in) Beamter auf Probe	1,000		A7			1,000	A7	1,000		A7		-	

Stell. Nr.	Stellenbezeichnung	STELLENPLAN 2017				IST per 30.06.2017		STELLENPLAN 2018				*ATZ-Verlauf* Arbeitsphase Freiphase	Bemerkung
		SOLL - Bewertung				Anz.	Gruppe	SOLL - Bewertung					
		Anz.	FallgKat.	TarGr	FallGr	Anz.	Gruppe	Anz.	FallgKat.	TarGr	FallGr		
06485	Truppmann Brandmeister(in) Beamter auf Probe	1,000		A7		1,000	A7	1,000		A7		-	
06486	Truppmann Brandmeister(in) Beamter auf Probe	1,000		A7		1,000	A7	1,000		A7		-	
07924	Truppmann Brandmeister(in)	1,000		A7				1,000		A7		-	
07925	Truppmann Brandmeister(in)	1,000		A7				1,000		A7		-	
07926	Truppmann Brandmeister(in)	1,000		A7				1,000		A7		-	
37.2.2.2 Notfallsanitäter(in) (vollst.Refinanz.)													
00538	Notfallsanitäter(in)	1,000	VK1A/RETT	E6		1,000	E6	1,000	VK1A/RETT	E6		-	
00549	Notfallsanitäter(in) Praxisanleitung RD	1,000	VK1A/RETT	E6		1,000	E6	1,000	VK1A/RETT	E6		-	
00551	Notfallsanitäter(in)	1,000	VK1A/RETT	E5		1,000	E5	1,000	VK1A/RETT	E5		-	
00553	Notfallsanitäter(in)	1,000	VK1A/RETT	E5		1,000	E5	1,000	VK1A/RETT	E5		-	
00596	Notfallsanitäter(in)	1,000	VK1A/RETT	E5		1,000	E5	1,000	VK1A/RETT	E5		-	
06332	Notfallsanitäter(in)	1,000	VK1A/RETT	E5		1,000	E8	1,000	VK1A/RETT	E5		-	
06333	Notfallsanitäter(in)	1,000	VK1A/RETT	E5		1,000	E5	1,000	VK1A/RETT	E5		-	
06335	Notfallsanitäter(in)	1,000	VK1A/RETT	E5		1,000	E5	1,000	VK1A/RETT	E5		-	
06351	Notfallsanitäter(in)	1,000	VK1A/RETT	E5		1,000	E5	1,000	VK1A/RETT	E5		-	
06352	Notfallsanitäter(in)	1,000	VK1A/RETT	E5		1,000	E5	1,000	VK1A/RETT	E5		-	
06353	Notfallsanitäter(in)	1,000	VK1A/RETT	E5		1,000	E5	1,000	VK1A/RETT	E5		-	
06354	Notfallsanitäter(in) Praxisanleitung RDS	1,000	VK1A/RETT	E6				1,000	VK1A/RETT	E6		-	
07376	Notfallsanitäter(in)	1,000	VK1A/RETT	E5				1,000	VK1A/RETT	E5		-	
07377	Notfallsanitäter(in) Praxisanleitung RD	1,000	VK1A/RETT	E6		1,000	E6	1,000	VK1A/RETT	E6		-	
07378	Notfallsanitäter(in) Praxisanleitung RD	1,000	VK1A/RETT	E6		1,000	E5	1,000	VK1A/RETT	E6		-	
07379	Notfallsanitäter(in)	1,000	VK1A/RETT	E5		1,000	E5	1,000	VK1A/RETT	E5		-	
07380	Notfallsanitäter(in)	1,000	VK1A/RETT	E5		1,000	E5	1,000	VK1A/RETT	E5		-	
07381	Notfallsanitäter(in) Praxisanleitung RD	1,000	VK1A/RETT	E6		1,000	E5	1,000	VK1A/RETT	E6		-	
07382	Notfallsanitäter(in)	1,000	VK1A/RETT	E5		1,000	E5	1,000	VK1A/RETT	E5		-	
07383	Notfallsanitäter(in)	1,000	VK1A/RETT	E5		1,000	E5	1,000	VK1A/RETT	E5		-	
07501	Notfallsanitäter(in)	1,000	VK1A/RETT	E5		1,000	E5	1,000	VK1A/RETT	E5		-	
07805	Notfallsanitäter(in)	1,000	VK1A/RETT	E5		1,000	E5	1,000	VK1A/RETT	E5		-	
07806	Notfallsanitäter(in)	1,000	VK1A/RETT	E5				1,000	VK1A/RETT	E5		-	
07807	Notfallsanitäter(in)	1,000	VK1A/RETT	E5		1,000	E5	1,000	VK1A/RETT	E5		-	
07808	Notfallsanitäter(in) Praxisanleitung RDS	1,000	VK1A/RETT	E6				1,000	VK1A/RETT	E6		-	

Stell. Nr.	Stellenbezeichnung	STELLENPLAN 2017				IST per 30.06.2017		STELLENPLAN 2018				*ATZ-Verlauf* Arbeitsphase Freiphase	Bemerkung
		SOLL - Bewertung		TarGr	FallGr	Anz.	Gruppe	SOLL - Bewertung		FallGr			
Anz.	FallgKat.							Anz.			Anz.	FallgKat.	TarGr
07809	Notfallsanitäter(in) kW-Vermerk: 31.12.2018	1,000	VK1A/RETT	E5			1,000	E5	1,000	VK1A/RETT	E5	-	
08016	Notfallsanitäter(in) kW-Vermerk: 31.12.2020								1,000	VK1A/RETT	E5	-	Neueinricht.
08101	Notfallsanitäter(in) Praxisanleitung RDS	1,000	VK1A/RETT	E6			1,000		1,000	VK1A/RETT	E6	-	
08102	Notfallsanitäter(in) Praxisanleitung RDS	1,000	VK1A/RETT	E6			1,000		1,000	VK1A/RETT	E6	-	
37.3 Integrierte Feuer-und Rettungsleitstelle													
06283	Leiter(in) Stadtverwaltungsamt (mann/-frau) teilweise Refinanzierung	1,000		A11			1,000	A11	1,000		A11	-	
07923	Stellv. Leiter(in) Stadtbrandamt (mann/-frau) teilweise Refinanzierung	1,000		A11					1,000		A11	-	
37.3.01 Informations-/Kommunikationstechnik (tR)													
06284	Koordinator(in) DV-Systeme Hauptbrandmeister(in)	1,000		A9 M.D.Z			1,000	A9 M.D.	1,000		A9 M.D.Z	-	
00579	DV-Systembetreuer(in)/Fernmeldewesen Techn. Stadtamtsinspektor(in)	1,000		A9 M.D.			1,000	A9 M.D.	1,000		A9 M.D.	-	
06489	DV-Systembetreuer(in)	1,000	VK1A/DVPRO	E9			1,000	E9	1,000	VK1A/DVPRO	E9	-	
37.3.1 Schichtgruppenführung (teilw. Refinanz.)													
00473	Schichtgruppenleiter(in) Hauptbrandmeister(in) Stellenwert A9 mDZ	1,000		A9 M.D.Z			1,000	A9 M.D.	1,000		A9 M.D.Z	-	
00485	Schichtgruppenleiter(in) Hauptbrandmeister(in) Stellenwert A9 mDZ	1,000		A9 M.D.Z			1,000	A9 M.D.	1,000		A9 M.D.Z	-	
00567	Schichtgruppenleiter(in) Hauptbrandmeister(in)	1,000		A9 M.D.Z			1,000	A9 M.D.	1,000		A9 M.D.Z	-	
06293	Schichtgruppenleiter(in) Hauptbrandmeister(in)	1,000		A9 M.D.Z			1,000	A9 M.D.	1,000		A9 M.D.Z	-	
00564	Stellv. Schichtgruppenleiter(in) Hauptbrandmeister(in)	1,000		A9 M.D.					1,000		A9 M.D.	-	
00569	Stellv. Schichtgruppenleiter(in) Hauptbrandmeister(in)	1,000		A9 M.D.			0,500	A8	1,000		A9 M.D.	-	
00583	Stellv. Schichtgruppenleiter(in) Hauptbrandmeister(in)	1,000		A9 M.D.			1,000	A9 M.D.	1,000		A9 M.D.	-	
06286	Stellv. Schichtgruppenleiter(in) Hauptbrandmeister(in)	1,000		A9 M.D.			1,000	A9 M.D.	1,000		A9 M.D.	-	

Stell. Nr.	Stellenbezeichnung	STELLENPLAN 2017				IST per 30.06.2017		STELLENPLAN 2018				*ATZ-Verlauf* Arbeitsphase Freiphase	Bemerkung
		SOLL - Bewertung				Anz.	Gruppe	SOLL - Bewertung					
		Anz.	FallgKat.	TarGr	FallGr	Anz.	Gruppe	Anz.	FallgKat.	TarGr	FallGr		
37.3.2 Einsatzbearbeitung (teilweise Refinanz.)													
00490	Einsatzbearbeiter(in) Oberbrandmeister(in)	1,000		A8		1,000	A9 M.D.	1,000		A8		-	
00520	Einsatzbearbeiter(in) Oberbrandmeister(in)	1,000		A8		1,000	A9 M.D.	1,000		A8		-	
06287	Einsatzbearbeiter(in)	1,000	VK1A/VERWA	E8		1,000	E8	1,000	VK1A/VERWA	E8		-	
06289	Einsatzbearbeiter(in)	1,000	VK1A/VERWA	E8		1,000	E8	1,000	VK1A/VERWA	E8		-	
06294	Einsatzbearbeiter(in)	1,000	VK1A/VERWA	E8		1,000	E8	1,000	VK1A/VERWA	E8		-	
06295	Einsatzbearbeiter(in) Oberbrandmeister(in)	1,000		A8		1,000	A8	1,000		A8		-	
06296	Einsatzbearbeiter(in)	1,000	VK1A/VERWA	E6		1,000	E6	1,000	VK1A/VERWA	E6		-	
06299	Einsatzbearbeiter(in)	1,000	VK1A/VERWA	E8		1,000	E8	1,000	VK1A/VERWA	E8		-	
06300	Einsatzbearbeiter(in)	1,000	VK1A/VERWA	E8		1,000	E8	1,000	VK1A/VERWA	E8		-	
06301	Einsatzbearbeiter(in)	1,000	VK1A/VERWA	E8		1,000	E8	1,000	VK1A/VERWA	E8		-	
06302	Einsatzbearbeiter(in)	1,000	VK1A/VERWA	E8		1,000	E8	1,000	VK1A/VERWA	E8		-	
06303	Einsatzbearbeiter(in)	1,000	VK1A/VERWA	E8		1,000	E8	1,000	VK1A/VERWA	E8		-	
06304	Einsatzbearbeiter(in)	1,000	VK1A/VERWA	E8		1,000	E8	1,000	VK1A/VERWA	E8		-	
06334	Einsatzbearbeiter(in)	1,000	VK1A/VERWA	E8		1,000	E9	1,000	VK1A/VERWA	E8		-	
06336	Einsatzbearbeiter(in)	1,000	VK1A/VERWA	E8		1,000	E8	1,000	VK1A/VERWA	E8		-	
06337	Einsatzbearbeiter(in) Oberbrandmeister(in)	1,000		A8		1,000	A8	1,000		A8		-	
06338	Einsatzbearbeiter(in)	1,000	VK1A/VERWA	E8		1,000	E8	1,000	VK1A/VERWA	E8		-	
06474	Einsatzbearbeiter(in)	1,000	VK1A/VERWA	A8		1,000	A8	1,000	VK1A/VERWA	A8		-	
07375	Einsatzbearbeiter(in)	1,000	VK1A/VERWA	E8		1,000	E8	1,000	VK1A/VERWA	E8		-	
07915	Einsatzbearbeiter(in) Oberbrandmeister(in)	1,000	VK1A/VERWA	E8		1,000	E8	1,000	VK1A/VERWA	E8		-	
07916	Einsatzbearbeiter(in) Oberbrandmeister(in)	1,000	VK1A/VERWA	E8		1,000	E8	1,000	VK1A/VERWA	E8		-	
07917	Einsatzbearbeiter(in) Oberbrandmeister(in)	1,000	VK1A/VERWA	E8				1,000	VK1A/VERWA	E8		-	
07918	Einsatzbearbeiter(in) Oberbrandmeister(in)	1,000		A8				1,000		A8		-	
07919	Einsatzbearbeiter(in) Oberbrandmeister(in)	1,000		A8		1,000	A7	1,000		A8		-	
07920	Einsatzbearbeiter(in) Oberbrandmeister(in)	1,000		A8				1,000		A8		-	
07921	Einsatzbearbeiter(in) Oberbrandmeister(in)	1,000		A8				1,000		A8		-	
07922	Einsatzbearbeiter(in) Oberbrandmeister(in)	1,000		A8				1,000		A8		-	
37.4 Fachgruppe Gefahrenvorbeugung													
06470	Leiter(in) Stadtbrandamts(rat/-rätin)	1,000		A12		1,000	A11	1,000		A12		-	

Stell. Nr.	Stellenbezeichnung	STELLENPLAN 2017				IST per		STELLENPLAN 2018				*ATZ-Verlauf* Arbeitsphase Freiphase	Bemerkung
		SOLL - Bewertung				30.06.2017		SOLL - Bewertung					
		Anz.	FallgKat.	TarGr	FallGr	Anz.	Gruppe	Anz.	FallgKat.	TarGr	FallGr		
37.4.1 Gefahrenvorbeugung													
00572	Sachbearbeiter(in) Stadtbrandamt (mann/-frau)	1,000		A11		1,000	A11	1,000		A11		-	
00471	Sachbearbeiter(in) Stadtbrandamt (mann/-frau)	1,000		A11				1,000		A11		-	
00559	Sachbearbeiter(in) Stadtbrandamt (mann/-frau)	1,000		A11		1,000	A11	1,000		A11		-	
37.4.2 KatSchutz/Einsatzvorbereitung													
00575	Sachbearbeiter(in) Stadtbrandoberinspektor(in)	1,000		A10		1,000	A9 M.D.	1,000		A10		-	
04571	Sachbearbeiter(in) ABC-Schutz	1,000	VK1A/VERWA	E10		1,000	E10	1,000	VK1A/VERWA	E10		-	
08013	Sachbearbeiter(in) Einsatzvorbereitung Stadtbrandoberinspektor(in) teilweise Refinanzierung	1,000		A10				1,000		A10		-	
06026	Sachbearbeiter(in) Oberbrandmeister(in)	1,000		A8		1,000	A8	1,000		A8		-	
SUMME:		VZAE:	Stellen:			VZAE:		VZAE:	Stellen:				
37 Fachdienst Feuerwehr und Rettungsdienst		208,000	208			177,350		209,000	209				

Stell. Nr.	Stellenbezeichnung	STELLENPLAN 2017				IST per		STELLENPLAN 2018				*ATZ-Verlauf* Arbeitsphase Freiphase	Bemerkung
		SOLL - Bewertung				30.06.2017		SOLL - Bewertung					
		Anz.	FallgKat.	TarGr	FallGr	Anz.	Gruppe	Anz.	FallgKat.	TarGr	FallGr		
60	Fachdienst Stadtentwicklung, Wirtschaft												
00199	Leiter(in) Stadtbaudirektor(in)	1,000		A15		1,000	A14	1,000		A15		-	
04172	Assistent(in), Sachbearbeiter(in)	1,000	VK1A/VERWA	E8		1,000	E8	1,000	VK1A/VERWA	E8		-	
60.1	Fachgruppe Stadtentwickl., Stadtplanung												
60.1.1	Stadtentwicklung												
04552	Techn. Sachbearbeiter(in)	1,000	VK1A/VERWA	E13		0,900	E13	1,000	VK1A/VERWA	E13		-	
05689	Sachbearbeiter(in) Regionalentwicklung Stadtbaubau(rat/-rätin)	1,000		A13 H.D.		1,000	A13 H.D.	1,000		A13 H.D.		-	
05754	Techn. Sachbearbeiter(in)	1,000	VK1A/TECHN	E13		1,000	E13	1,000	VK1A/TECHN	E13		-	
04185	Techn. Sachbearbeiter(in)	1,000	VK1A/TECHN	E11		0,700	E11	1,000	VK1A/TECHN	E11		-	
60.1.2	Stadtplanung												
04190	Techn. Sachbearbeiter(in) Stadtbaubauoberamts(rat/-rätin)	1,000		A13 G.D.		1,000	A13 G.D.	1,000		A13 G.D.		-	
04188	Techn. Sachbearbeiter(in)	1,000	VK1A/TECHN	E11		1,000	E11	1,000	VK1A/TECHN	E11		-	
04191	Techn. Sachbearbeiter(in)	0,875	VK1A/TECHN	E11		0,600	E11	0,875	VK1A/TECHN	E11		-	
05950	Techn. Sachbearbeiter(in)	1,000	VK1A/TECHN	E11		1,000	E11	1,000	VK1A/TECHN	E11		-	
04144	Sachbearbeiter(in)	1,000	VK1A/VERWA	E9		0,875	E9	1,000	VK1A/VERWA	E9		-	
00286	Sachbearbeiter(in)	1,000	VK1A/VERWA	E9		0,875	E9	1,000	VK1A/VERWA	E9		-	
60.1.3	Stadterneuerung												
04194	Techn. Sachbearbeiter(in)	1,000	VK1A/TECHN	E12		1,000	E12	1,000	VK1A/TECHN	E12		-	
05828	Techn. Sachbearbeiter(in)	0,750	VK1A/TECHN	E11		0,750	E11	0,750	VK1A/TECHN	E11		-	
04175	SB Städtebauliches Sondervermögen ku-Vermerk ! TGR E8/Nach Besitzstand TVöD	1,000	VK1A/VERWA	E9		1,000	E9	1,000	VK1A/VERWA	E9		-	
60.1.4	Zentraler Zeichendienst												
05755	Techn. Zeichner(in)	1,000	VK1A/TECHN	E6		0,925	E6	1,000	VK1A/TECHN	E6		-	
04197	Techn. Zeichner(in)	1,000	VK1A/TECHN	E6		1,000	E6	1,000	VK1A/TECHN	E6		-	
05831	Techn. Zeichner(in)	1,000	VK1A/TECHN	E6		0,700	E6	1,000	VK1A/TECHN	E6		-	
60.2	Fachgruppe Wirtschaft und Tourismus												
04578	Leiter(in)	1,000	VK1A/VERWA	E12		0,875	E11	1,000	VK1A/VERWA	E12		-	
04491	Sachbearbeiter(in) Wirtschaftsförderung	1,000	VK1A/VERWA	E10		1,000	E10	1,000	VK1A/VERWA	E10		-	
04499	SB Wirtschaftsförd. ErsSt 7577 in 90.97	1,000	VK1A/VERWA	E10		1,000	E10	1,000	VK1A/VERWA	E10		-	

Stell. Stellenbezeichnung Nr.	STELLENPLAN 2017 SOLL - Bewertung				IST per 30.06.2017		STELLENPLAN 2018 SOLL - Bewertung				*ATZ-Verlauf*	Bemerkung
	Anz.	FallgKat.	TarGr	FallGr	Anz.	Gruppe	Anz.	FallgKat.	TarGr	FallGr	Arbeitsphase Freiphase	
05727 Sachbearbeiter(in) Citymanagement	1,000	VK1A/VERWA	E10		1,000	E10	1,000	VK1A/VERWA	E10		-	
05988 SB Wohnstandortvermarkt./Einwohnergew.	1,000	VK1A/VERWA	E8		1,000	E8	1,000	VK1A/VERWA	E8		-	
00258 SB Grundstücksvermarktung	1,000	VK1A/VERWA	E11		0,925	E11	1,000	VK1A/VERWA	E11		-	
04530 Sachbearbeiter(in) Vertragsmanagement	1,000	VK1A/VERWA	E8				1,000	VK1A/VERWA	E8		-	
SUMME:	VZAE:	Stellen:			VZAE:		VZAE:	Stellen:				
60 Fachdienst Stadtentwicklung, Wirtschaft	24,625		25		22,125		24,625		25			

Stell. Nr.	Stellenbezeichnung	STELLENPLAN 2017				IST per		STELLENPLAN 2018				*ATZ-Verlauf* Arbeitsphase Freiphase	Bemerkung
		SOLL - Bewertung				30.06.2017		SOLL - Bewertung					
		Anz.	FallgKat.	TarGr	FallGr	Anz.	Gruppe	Anz.	FallgKat.	TarGr	FallGr		
61 Fachdienst Bauen und Denkmalpflege													
04176	Leiter(in)	1,000	VK1A/VERWA	E15		1,000	E15	1,000	VK1A/VERWA	E15		-	
04173	Assistent(in)	1,000	VK1A/VERWA	E8		0,950	E8	1,000	VK1A/VERWA	E8		-	
61.1 Fachgruppe Bauordnung													
00029	Leiter(in) Stadtbauoberamts(rat/-rätin)	1,000		A13	G.D.	0,875	A13 G.D.	1,000		A13	G.D.	-	
61.1.1 Eingangsbearb./Gebühren/Baulasten													
04149	Sachbearbeiter(in)	1,000	VK1A/VERWA	E8		0,925	E8	1,000	VK1A/VERWA	E8		-	
04150	Sachbearbeiter(in)	1,000	VK1A/VERWA	E8		0,950	E8	1,000	VK1A/VERWA	E8		-	
04179	Techn. Sachbearbeiter(in)	1,000	VK1A/TECHN	E10		1,000	E10	1,000	VK1A/TECHN	E10		-	
04558	Sachbearbeiter(in) (EGS/TGS) ku-Vermerk ! TGR E8/Nach Besitzstand TVÖD	1,000	VK1A/VERWA	E9		0,925	E9	1,000	VK1A/VERWA	E9		-	
61.1.2 Widerspruchsbearbeitung													
00132	Sachbearbeiter(in) Stadtverwaltungsamt(mann/-frau)	1,000		A11		0,750	A11	1,000		A11		-	
04165	Sachbearbeiter(in) Stadtverwaltungsamt(mann/-frau)	1,000		A11		1,000	A11	1,000		A11		-	
61.1.3 Antragsbearbeitung													
08052	Techn. SB Baustatik	1,000	VK1A/TECHN	E11				1,000	VK1A/TECHN	E11		-	Neueinricht.
08053	Techn. SB Baustatik							1,000	VK1A/TECHN	E11		-	
08054	Techn. SB baulicher Brandschutz	1,000	VK1A/TECHN	E11				1,000	VK1A/TECHN	E11		-	
04166	Sachbearbeiter(in) Stadtbauamt(mann/-frau)	1,000		A11				1,000		A11		-	
04152	Techn. Sachbearbeiter(in)	1,000	VK1A/TECHN	E10		1,000	E10	1,000	VK1A/TECHN	E10		-	
04157	Techn. Sachbearbeiter(in)	1,000	VK1A/TECHN	E10		1,000	E10	1,000	VK1A/TECHN	E10		-	
04158	Techn. Sachbearbeiter(in)	1,000	VK1A/TECHN	E10		1,000	E10	1,000	VK1A/TECHN	E10		-	
04162	Techn. Sachbearbeiter(in)	1,000	VK1A/TECHN	E10		0,950	E10	1,000	VK1A/TECHN	E10		-	
07099	Techn. Sachbearbeiter(in) kW-Vermerk: 31.12.2018	1,000	VK1A/TECHN	E10		1,000	E10	1,000	VK1A/TECHN	E10		-	
05948	Sachbearbeiter(in)	1,000	VK1A/VERWA	E9		0,750	E9	1,000	VK1A/VERWA	E9		-	
00379	Sachbearbeiter(in) Stadtverwaltungsamtsinspektor(in)	1,000		A9	M.D.	0,750	A9 M.D.	1,000		A9	M.D.	-	
04163	SB ordnungsbehördliche Angelegenheiten Stadtverwaltungsamtsinspektor(in)	1,000		A9	M.D.	0,950	A9 M.D.	1,000		A9	M.D.	-	
00261	Mitarbeiter(in) Baukontrolle	1,000	VK1A/VERWA	E8		1,000	E8	1,000	VK1A/VERWA	E8		-	
61.3 Fachgruppe Denkmalpflege													

Stell. Stellenbezeichnung Nr.	STELLENPLAN 2017 SOLL - Bewertung				IST per 30.06.2017		STELLENPLAN 2018 SOLL - Bewertung				*ATZ-Verlauf*	Bemerkung
	Anz.	FallgKat.	TarGr	FallGr	Anz.	Gruppe	Anz.	FallgKat.	TarGr	FallGr	Arbeitsphase Freiphase	
04486 Leiter(in)	1,000	VK1A/TECHN	E13		0,925	E13	1,000	VK1A/TECHN	E13		-	
07804 Welterbemanager(in) teilweise Refinanzierung	1,000	VK1A/VERWA	E11		1,000	E11	1,000	VK1A/VERWA	E11		-	
04243 Techn. Sachbearbeiter(in)	1,000	VK1A/TECHN	E11		1,000	E11	1,000	VK1A/TECHN	E11		-	
04484 SB Steuerliche Besch. / Verwaltung ku-Vermerk ! TGR E8/Nach Besitzstand TVÖD	1,000	VK1A/VERWA	E9		1,000	E9	1,000	VK1A/VERWA	E9		-	
SUMME:	VZAE:	Stellen:			VZAE:		VZAE:	Stellen:				
61 Fachdienst Bauen und Denkmalpflege	25,000		25		20,700		26,000		26			

Stell. Nr.	Stellenbezeichnung	STELLENPLAN 2017				IST per		STELLENPLAN 2018				*ATZ-Verlauf* Arbeitsphase Freiphase	Bemerkung
		SOLL - Bewertung				30.06.2017		SOLL - Bewertung					
		Anz.	FallgKat.	TarGr	FallGr	Anz.	Gruppe	Anz.	FallgKat.	TarGr	FallGr		
69	Fachdienst Verkehrsmanagement												
06326	Leiter(in)	1,001	VK1A/VERWA	E15		1,000	E15	1,001	VK1A/VERWA	E15		-	
04583	Assistent(in) Stadtverwaltungsoberssekretär(in)	1,001		A7		0,925	A7	1,001		A7		-	
69.1	FG Untere Verkehrsbeh., Sondernutzungen												
00435	Leiter(in) Stadtverwaltungsamt (mann/-frau)	1,000		A11		1,000	A11	1,000		A11		-	
00437	Sachbearbeiter(in) ku-Vermerk ! TGR E8/Nach Besitzstand TVÖD	1,000	VK1A/VERWA	E9		1,000	E9	1,000	VK1A/VERWA	E9		-	
00438	Sachbearbeiter(in)	1,000	VK1A/VERWA	E9		0,925	E9	1,000	VK1A/VERWA	E9		-	
04084	Sachbearbeiter(in) ku-Vermerk ! TGR E8/Nach Besitzstand TVÖD	1,000	VK1A/VERWA	E9		1,000	E9	1,000	VK1A/VERWA	E9		-	
00440	Sachbearbeiter(in)	1,000	VK1A/VERWA	E8		1,000	E8	1,000	VK1A/VERWA	E8		-	
04288	Sachbearbeiter(in)	1,000	VK1A/VERWA	E9		1,000	E10	1,000	VK1A/VERWA	E9		-	
05949	Sachbearbeiter(in)	1,000	VK1A/VERWA	E9		1,000	E9	1,000	VK1A/VERWA	E9		-	
04147	Sachbearbeiter(in)	1,000	VK1A/VERWA	E9		0,925	E9	1,000	VK1A/VERWA	E9		-	
05685	SB(in) ErsSt 7767 in 90.97	1,000	VK1A/VERWA	E8		0,925	E8	1,000	VK1A/VERWA	E8		-	
69.2	Fachgruppe Verkehrsplanung												
04278	Leiter(in)	1,000	VK1A/TECHN	E13		0,875	E13	1,000	VK1A/TECHN	E13		-	
04279	Techn. Sachbearbeiter(in)	1,000	VK1A/TECHN	E11		0,875	E11	1,000	VK1A/TECHN	E11		-	
05759	Techn. Sachbearbeiter(in)	1,000	VK1A/TECHN	E11		1,000	E11	1,000	VK1A/TECHN	E11		-	
04155	Techn. Sachbearbeiter(in)	0,753	VK1A/TECHN	E11				0,753	VK1A/TECHN	E11		-	
04276	Techn. Mitarbeiter(in) ku-Vermerk ! TGR E8/Nach Besitzstand TVÖD	1,000	VK1A/TECHN	E9		0,950	E9	1,000	VK1A/TECHN	E9		-	
04277	Techn. Mitarbeiter(in)	1,000	VK1A/TECHN	E6		0,925	E6	1,000	VK1A/TECHN	E6		-	
69.3	FG Str.bau u.-verw./Erschl.-u.Ausbaubtr.												
04159	Leiter(in)	1,000	VK1A/VERWA	E14		1,000	E14	1,000	VK1A/VERWA	E14		-	
69.3.1	Straßenbau und -verwaltung												
04281	TechnSB Vorbereitung Straßen-u.Brückenb.	1,000	VK1A/TECHN	E12		1,000	E12	1,000	VK1A/TECHN	E12		-	
06120	Techn. Sachbearbeiter(in) Brückenbau	1,000	VK1A/TECHN	E11		1,000	E11	1,000	VK1A/TECHN	E11		-	
04285	Techn.SB Straßenbau ErsSt 7468 in 90.97 Stadtbauamt (mann/-frau)	1,000		A11		1,000	A10	1,000		A11		-	
04294	Techn. Sachbearbeiter(in) Straßenbau	1,000	VK1A/TECHN	E11		1,000	E11	1,000	VK1A/TECHN	E11		-	
05762	Techn.SB Str/Erschl ErsSt 7469 in 90.97	1,000	VK1A/TECHN	E11		1,000	E11	1,000	VK1A/TECHN	E11		-	
04292	Techn. SB Lichtsignalanlagen	1,000	VK1A/TECHN	E10		1,000	E10	1,000	VK1A/TECHN	E10		-	
05765	Techn. SB Straßenbeleuchtung	1,000	VK1A/TECHN	E8		1,000	E8	1,000	VK1A/TECHN	E8		-	

Stell. Nr.	Stellenbezeichnung	STELLENPLAN 2017				IST per		STELLENPLAN 2018				*ATZ-Verlauf* Arbeitsphase Freiphase	Bemerkung
		SOLL - Bewertung				30.06.2017		SOLL - Bewertung					
		Anz.	FallgKat.	TarGr	FallGr	Anz.	Gruppe	Anz.	FallgKat.	TarGr	FallGr		
06377	Techn. SB Straßenverwaltung	1,000	VK1A/TECHN	E10		1,000	E10	1,000	VK1A/TECHN	E10		-	
05953	SB Straßenverwaltg./Dokumentation ku-Vermerk ! TGR E8/Nach Besitzstand TVÖD	1,000	VK1A/TECHN	E9		0,950	E9	1,000	VK1A/TECHN	E9		-	
69.3.2 Erschließungs- und Ausbaubeiträge													
04227	Leiter(in) Stadtverwaltungsamts(rat/-rätin)	1,000		A12		0,750	A12	1,000		A12		-	
00303	Techn. Sachbearbeiter(in)	1,000	VK1A/TECHN	E10		1,000	E10	1,000	VK1A/TECHN	E10		-	
04154	Techn. Sachbearbeiter(in)	1,000	VK1A/TECHN	E10		1,000	E10	1,000	VK1A/TECHN	E10		-	
04156	Techn. Sachbearbeiter(in)	1,000	VK1A/TECHN	E10		0,825	E10	1,000	VK1A/TECHN	E10		-	
04076	Sachbearbeiter(in)	1,000	VK1A/VERWA	E9		1,000	E9	1,000	VK1A/VERWA	E9		-	
06280	Sachbearbeiter(in) Stadtverwaltungsobersinspektor(in)	1,000		A10		1,000	A9 M.D.	1,000		A10		-	
06378	Sachbearbeiter(in) Stadtverwaltungsobersinspektor(in)	1,000		A10		1,000	A10	1,000		A10		-	
04169	Sachbearbeiter(in)	1,000	VK1A/VERWA	E8		1,000	E6	1,000	VK1A/VERWA	E8		-	
						0,000	E8						
SUMME:		VZAE:		Stellen:		VZAE:		VZAE:		Stellen:			
69 Fachdienst Verkehrsmanagement		34,755		35		32,850		34,755		35			

Stell. Nr.	Stellenbezeichnung	STELLENPLAN 2017 SOLL - Bewertung				IST per 30.06.2017		STELLENPLAN 2018 SOLL - Bewertung				*ATZ-Verlauf*	Bemerkung
		Anz.	FallgKat.	TarGr	FallGr	Anz.	Gruppe	Anz.	FallgKat.	TarGr	FallGr	Arbeitsphase Freiphase	
89	Personalgestellung, Abordnung												
04122	Leiter(in) Beteiligungsverwaltung teilweise Refinanzierung	1,000	VK1A/VERWA	E14		1,000	E14	1,000	VK1A/VERWA	E14		-	
00167	SB Beteiligungsverwaltung Stadtverwaltungsobersamts(rat/-rätin)	1,000		A13 G.D.		1,000	A13 G.D.	1,000		A13 G.D.		-	
00223	SB Beteiligungsverwaltung	0,900	VK1A/VERWA	E12		0,900	E12	0,900	VK1A/VERWA	E12		-	
04432	SB Beteiligungsverwaltung	1,000	VK1A/VERWA	E12		1,000	E12	1,000	VK1A/VERWA	E12		-	
00416	SB Personalgest. LK LWL (Zulassungsst.) vollständige Refinanzierung	0,800	VK1A/VERWA	E8		0,575	E8	0,800	VK1A/VERWA	E8		-	
06144	Sekr Personalgestellung PPP kW-Vermerk: 31.12.2018 vollständige Refinanzierung	0,700	VK1A/VERWA	E5		0,700	E5	0,700	VK1A/VERWA	E5		-	
SUMME:		VZAE:		Stellen:		VZAE:		VZAE:		Stellen:			
89	Personalgestellung, Abordnung	5,400		6		5,175		5,400		6			

Stell. Nr.	Stellenbezeichnung	STELLENPLAN 2017				IST per		STELLENPLAN 2018				*ATZ-Verlauf* Arbeitsphase Freiphase	Bemerkung
		SOLL - Bewertung				30.06.2017		SOLL - Bewertung					
		Anz.	FallgKat.	TarGr	FallGr	Anz.	Gruppe	Anz.	FallgKat.	TarGr	FallGr		
90	Stellen ohne Ist-Arbeitskapazität												
90.97	ATZ-Ersatzst. für Stellen mit Nachbes.												
07578	Gleichstellungsbeauftr ErsSt für 0033/03 kW-Vermerk: 31.12.2019	1,000	VK1A/VERWA	E10		0,000	E10	1,000	VK1A/VERWA	E10		01.01.10-30.12.14 31.12.14-30.12.19	
07592	Sekretär(in) ErsSt für 0203/10 kW-Vermerk: 30.09.2019	1,000	VK1A/VERWA	E6		0,000	E6	1,000	VK1A/VERWA	E6		01.10.09-30.09.14 01.10.14-30.09.19	
07593	Bote(in) ErsSt für 0108/10 kW-Vermerk: 31.05.2019	1,000	VK1A/VERWA	E3		0,000	E3	1,000	VK1A/VERWA	E3		01.06.09-23.06.14 24.06.14-31.05.19	
07651	Mechaniker(in) ErsSt für 0126/10 kW-Vermerk: 30.04.2019	1,000	VK1A/VERWA	E6		0,000	E6	1,000	VK1A/VERWA	E6		01.05.09-30.04.14 01.05.14-30.04.19	
07764	Prüfer(in) ErsSt für 1394/14 kW-Vermerk: 30.04.2020	1,000	VK1A/VERWA	E11		0,000	E11	1,000	VK1A/VERWA	E11		01.11.09-12.02.15 13.02.15-30.04.20	
07470	SB Haushalt ErsSt für 0221/20 kW-Vermerk: 31.07.2018	1,000	VK1A/VERWA	E9		0,000	E9	1,000	VK1A/VERWA	E9		01.12.08-30.09.13 01.10.13-31.07.18	
07471	SB Geschäftsbuchh. ErsSt für 5664/20 kW-Vermerk: 31.10.2018	1,000	VK1A/VERWA	E6		0,000	E6	1,000	VK1A/VERWA	E6		01.11.08-11.01.14 12.01.14-31.10.18	
07472	SB Außendienst ErsSt für 5969/20 kW-Vermerk: 30.09.2018	1,000	VK1A/VERWA	E8		0,000	E8	1,000	VK1A/VERWA	E8		01.01.09-15.11.13 16.11.13-30.09.18	
07582	Sachbearbeiter(in) ErsSt für 0302/31 kW-Vermerk: 31.07.2019	1,000	VK1A/VERWA	E6		0,000	E6	1,000	VK1A/VERWA	E6		01.08.09-01.12.14 02.12.14-31.07.19	
07594	MA Zentrale Arbeitsgruppe ErsSt 0359/32 kW-Vermerk: 31.12.2018	1,000	VK1A/VERWA	E5		0,000	E5	1,000	VK1A/VERWA	E5		01.01.09-01.01.14 02.01.14-31.12.18	
07595	Außendienstmitarbeiter/in ErsSt 0394/32 kW-Vermerk: 30.11.2018	1,000	VK1A/VERWA	E6		0,000	E8	1,000	VK1A/VERWA	E6		01.01.09-16.12.13 17.12.13-30.11.18	
07768	technSB ErsSt für 4577/36 kW-Vermerk: 31.05.2018	1,000	VK1A/TECHN	E10		0,000	E10	1,000	VK1A/TECHN	E10		01.12.09-28.02.14 01.03.14-31.05.18	
07473	Sekr/SB Katastroph. ErsSt für 0598/37 kW-Vermerk: 31.07.2018	1,000	VK1A/VERWA	E6		0,000	E6	1,000	VK1A/VERWA	E6		01.08.08-31.07.13 01.08.13-31.07.18	
07765	Direktor(in) ErsSt für 1332/41 kW-Vermerk: 29.02.2020	1,000	VK1A/VERWA	E14		0,000	E14	1,000	VK1A/VERWA	E14		01.12.09-14.05.15 15.05.15-29.02.20	
07526	SB Unt.,Beist. ErsSt für 2007 in 49.2.2 kW-Vermerk: 28.02.2018	1,000	VK1A/VERWA	E9		0,500 1,000	E9 E9	1,000	VK1A/VERWA	E9		- -	
07586	Sachbearbeiter(in) ErsSt für 2042/49 kW-Vermerk: 31.08.2019	1,000	VK1A/VERWA	E11		0,000	E11	1,000	VK1A/VERWA	E11		01.09.09-31.08.14 01.09.14-31.08.19	
07587	Sachbearbeiter(in) ErsSt für 0635/49 kW-Vermerk: 30.11.2019	1,000	VK1A/VERWA	E9		0,000	E9	1,000	VK1A/VERWA	E9		01.12.09-30.11.14 01.12.14-30.11.19	
07588	Sachbearbeiter(in) ErsSt für 0607/49 kW-Vermerk: 30.11.2019	1,000	VK1A/VERWA	E8				1,000	VK1A/VERWA	E8		- -	
07589	SozArb/SozPäd ErsSt für 1175/49 kW-Vermerk: 30.11.2019	1,000	TVÖD/SUE	S14		0,000	S14	1,000	TVÖD/SUE	S14		01.12.09-16.12.14 17.12.14-30.11.19	
07590	Schulsekretär(in) ErsSt für 0647/49 kW-Vermerk: 31.07.2019	1,000	VK1A/VERWA	E5		0,000	E5	1,000	VK1A/VERWA	E5		01.08.09-31.07.14 01.08.14-31.07.19	

Stell. Nr.	Stellenbezeichnung	STELLENPLAN 2017				IST per 30.06.2017		STELLENPLAN 2018				*ATZ-Verlauf* Arbeitsphase Freiphase	Bemerkung
		SOLL - Bewertung				Anz.	Gruppe	SOLL - Bewertung					
		Anz.	FallgKat.	TarGr	FallGr			Anz.	FallgKat.	TarGr	FallGr		
07454	SB Haushalt ErsSt für 1608/50 kW-Vermerk: 30.11.2018	1,000	VK1A/VERWA	E9		0,000	E9	1,000	VK1A/VERWA	E9		01.12.08-30.11.13 01.12.13-30.11.18	
07456	SB Wohngeld ErsSt für 4128/50 kW-Vermerk: 30.09.2018	1,000	VK1A/VERWA	E8		0,000	E8	1,000	VK1A/VERWA	E8		01.10.08-30.09.13 01.10.13-30.09.18	
07457	SB AsylbLG u SGB XII ErsSt für 1634/50 kW-Vermerk: 31.05.2018	1,000	VK1A/VERWA	E8		0,000	E8	1,000	VK1A/VERWA	E8		01.01.09-13.10.13 14.10.13-31.05.18	
07458	Sachbearbeiter(in) ErsSt für 1658/50 kW-Vermerk: 31.01.2018	1,000	VK1A/VERWA	E9		0,000	E9	1,000	VK1A/VERWA	E9		- -	
07583	Abteilungsleiter(in) ErsSt für 4087/50 kW-Vermerk: 31.08.2019	1,000	VK1A/VERWA	E11		0,000	E11	1,000	VK1A/VERWA	E11		01.09.09-08.10.14 09.10.14-31.08.19	
07584	SB(in) SGB XII ErsSt für 1625/50 kW-Vermerk: 31.07.2019 ku-Vermerk ! TGR E8/Nach Besitzstand TVÖD	1,000	VK1A/VERWA	E9		0,000	E9	1,000	VK1A/VERWA	E9		01.08.09-31.07.14 01.08.14-31.07.19	
07585	SB(in) SGB XII ErsSt für 4118/50 kW-Vermerk: 31.12.2018 ku-Vermerk ! TGR E8/Nach Besitzstand TVÖD	1,000	VK1A/VERWA	E9		0,000	E9	1,000	VK1A/VERWA	E9		01.01.09-24.05.14 25.05.14-31.12.18	
07577	SB Wirtschaftsförd. ErsSt für 4499/60 kW-Vermerk: 31.01.2019	1,000	VK1A/VERWA	E10		0,000	E10	1,000	VK1A/VERWA	E10		01.02.09-31.01.14 01.02.14-31.01.19	
07468	technSB Straßenbau ErsSt für 4285/69 kW-Vermerk: 28.02.2018	1,000	VK1A/TECHN	E11		0,000	E11	1,000	VK1A/TECHN	E11		01.03.08-21.04.13 22.04.13-28.02.18	
07469	technSB Str./Erschl. ErsSt für 5762/69 kW-Vermerk: 30.04.2018	1,000	VK1A/TECHN	E10		0,000	E10	1,000	VK1A/TECHN	E10		01.12.08-15.08.13 16.08.13-30.04.18	
07767	technSB ErsSt für 5685/69 kW-Vermerk: 30.12.2018	1,000	VK1A/TECHN	E9		0,000	E9	1,000	VK1A/TECHN	E9		01.01.10-30.06.14 01.07.14-30.12.18	
07337	Sachbearbeiter(in) ErsSt für 0254/20 kW-Vermerk: 31.03.2017	0,750	VK1A/VERWA	E6								- -	gestrichen
07338	Sachbearbeiter(in) ErsSt für 0346/31 kW-Vermerk: 28.02.2017	1,000	VK1A/VERWA	E8								- -	gestrichen
07341	Sachbearbeiter(in) ErsSt für 6365/31 kW-Vermerk: 30.09.2017	1,000	VK1A/VERWA	E6		0,000	E5					- -	gestrichen
07465	technSB Immiss.-sch. ErsSt für 4573/36 kW-Vermerk: 31.12.2017	1,000	VK1A/TECHN	E11		0,000	E11					- -	gestrichen
07343	SB Haush./Kursgebüh ErsSt für 1402/41 kW-Vermerk: 31.10.2017	1,000	VK1A/VERWA	E6		0,000	E6					- -	gestrichen
07474	Sachgebietsleiter(in) ErsSt für 1248/41 kW-Vermerk: 30.09.2017	1,000	VK1A/VERWA	E9		0,000	E9					- -	gestrichen
07346	Sachbearbeiter(in) ErsSt für 2001/49 kW-Vermerk: 31.01.2017	0,950	VK1A/VERWA	E9								- -	gestrichen
07348	Schulsekretär(in) ErsSt für 1060/49 kW-Vermerk: 31.05.2017	1,000	VK1A/VERWA	E5								- -	gestrichen
07452	SB Beschaffung ErsSt für 0605/49 kW-Vermerk: 28.02.2017	1,000	VK1A/VERWA	E8								- -	gestrichen
07453	SB Kita Erm.,Plätze ErsSt für 0378/49. kW-Vermerk: 30.11.2017	1,000	VK1A/VERWA	E6		0,000	E6					- -	gestrichen
07455	Schulsekretär(in) ErsSt für 0684/49 kW-Vermerk: 30.04.2017	1,000	VK1A/VERWA	E5								- -	gestrichen

Stell. Nr.	Stellenbezeichnung	STELLENPLAN 2017				IST per 30.06.2017		STELLENPLAN 2018				*ATZ-Verlauf* Arbeitsphase Freiphase	Bemerkung
		SOLL - Bewertung				Anz.	Gruppe	SOLL - Bewertung					
		Anz.	FallgKat.	TarGr	FallGr	Anz.	Gruppe	Anz.	FallgKat.	TarGr	FallGr		
07351	SB Wohngeld ErsSt für 1615/50 kW-Vermerk: 31.07.2017	1,000	VK1A/VERWA	E8		0,000	E8					-	gestrichen
07356	technSB ErsSt für 4243/61 kW-Vermerk: 31.03.2017	1,000	VK1A/TECHN	E11								-	gestrichen
07357	technSB ErsSt für 4288/69 kW-Vermerk: 30.11.2017	1,000	VK1A/TECHN	E10		0,000	E10					-	gestrichen
90.98 ATZ-Stellen o. Nachbes. in Freist.-phase													
00226	SB Beteiligungsverwaltung kW-Vermerk: 31.12.2018	1,000	VK1A/VERWA	E12				1,000	VK1A/VERWA	E12		-	
04555	Leiter(in) Statistikstelle kW-Vermerk: 31.05.2018	1,000	VK1A/VERWA	E9		0,000	E11	1,000	VK1A/VERWA	E9		01.01.09-15.09.13 16.09.13-31.05.18	
04000	SB fließender und ruhender Verkehr kW-Vermerk: 30.04.2018	1,000	VK1A/VERWA	E8		0,000	E8	1,000	VK1A/VERWA	E8		01.12.08-15.08.13 16.08.13-30.04.18	
00602	Mitarbeiter(in) Rückgriff UVG kW-Vermerk: 31.01.2018	1,000	VK1A/VERWA	E6		0,000	E6	1,000	VK1A/VERWA	E6		01.09.09-26.02.14 27.02.14-31.01.18	
04117	Sachbearbeiter(in) kW-Vermerk: 31.05.2018	1,000	VK1A/VERWA	E8		0,000	E8	1,000	VK1A/VERWA	E8		01.06.08-31.08.13 01.09.13-31.05.18	
01318	Sachbearbeiter(in) Haushalt kW-Vermerk: 31.01.2019	1,000	VK1A/VERWA	E6				1,000	VK1A/VERWA	E6		-	
04533	Sachbearbeiter(in) kW-Vermerk: 31.05.2019	0,900	VK1A/VERWA	E11		0,000	E11	0,900	VK1A/VERWA	E11		01.06.09-31.05.14 01.06.14-31.05.19	
01346	Ass im Benutzungsdienst, Katalogisierung kW-Vermerk: 30.09.2019	1,000	VK1A/BÜCH	E8		0,000	E8	1,000	VK1A/BÜCH	E8		01.12.09-31.10.14 01.11.14-30.09.19	
00459	Sachbearbeiter(in) Stadtverwaltungsobersinspektor(in) kW-Vermerk: 01.02.2019	1,000		A10		1,000	A10	1,000		A10		-	
05679	Sachbearbeiter(in) kW-Vermerk: 30.09.2019 ku-Vermerk ! TGR E8/Nach Besitzstand TVÖD	1,000	VK1A/VERWA	E9		0,000	E9	1,000	VK1A/VERWA	E9		01.10.09-03.12.14 04.12.14-30.09.19	
01372	Assistent(in) im Benutzungsdienst kW-Vermerk: 30.04.2019	1,000	VK1A/BÜCH	E6		0,000	E6	1,000	VK1A/BÜCH	E6		01.12.09-07.10.14 08.10.14-30.04.19	
05733	Sachbearbeiter(in) kW-Vermerk: 31.12.2019	1,000	VK1A/VERWA	E6		0,000	E6	1,000	VK1A/VERWA	E6		01.01.10-30.12.14 31.12.14-30.12.19	
02609	Erzieher(in) Personalgestaltung PPP kW-Vermerk: 30.09.2017	0,875	TVÖD/SUE	S8A		0,000	S8A					-	gestrichen
00244	Arbeitsvermittler(in) kW-Vermerk: 28.02.2017	1,000	VK1A/VERWA	E9								-	gestrichen
04101	Sachbearbeiter(in) kW-Vermerk: 31.03.2017	1,000	VK1A/VERWA	E8								-	gestrichen
00265	Sachbearbeiter(in) kW-Vermerk: 31.07.2017	1,000	VK1A/VERWA	E6		0,000	E6					-	gestrichen
00369	Sachbearbeiter(in) ruhender Verkehr kW-Vermerk: 31.10.2017	1,000	VK1A/VERWA	E6		0,000	E6					-	gestrichen

Stell. Stellenbezeichnung Nr.	STELLENPLAN 2017				IST per 30.06.2017		STELLENPLAN 2018				*ATZ-Verlauf*	Bemerkung
	SOLL - Bewertung				Anz.	Gruppe	SOLL - Bewertung				Arbeitsphase Freiphase	
	Anz.	FallgKat.	TarGr	FallGr			Anz.	FallgKat.	TarGr	FallGr		
01635 Sachbearbeiter(in) kW-Vermerk: 30.04.2017 ku-Vermerk ! TGR E5/Nach Besitzstand TVÖD	1,000	VK1A/VERWA	E6								-	gestrichen
01253 Sachbearbeiter(in) Tourismus kW-Vermerk: 31.10.2017	1,000	VK1A/VERWA	E11		0,000	E12					-	gestrichen
00137 Sachbearbeiter(in) kW-Vermerk: 30.11.2017	1,000	VK1A/VERWA	E10		0,000	E10					-	gestrichen
SUMME:	VZAE:	Stellen:			VZAE:		VZAE:	Stellen:				
90 Stellen ohne Ist-Arbeitskapazität	64,475	65			2,500		42,900	43				

Stell. Nr.	Stellenbezeichnung	STELLENPLAN 2017				IST per		STELLENPLAN 2018				*ATZ-Verlauf* Arbeitsphase Freiphase	Bemerkung
		SOLL - Bewertung				30.06.2017		SOLL - Bewertung					
		Anz.	FallgKat.	TarGr	FallGr	Anz.	Gruppe	Anz.	FallgKat.	TarGr	FallGr		
92	Anwärter(innen) und Auszubildende												
92.01	Anwärter(innen)												
92.01.1	Stadtverwaltungsinspektor-Anwärter(in)												
05164	Anwärter(in) 2016 Stadtverwaltungsinspektor-Anwärter(in)	1,000		A9		1,000	A9	1,000		A9		-	
05147	Anwärter(in) 2017 Stadtverwaltungsinspektor-Anwärter(in)	1,000		A9				1,000		A9		-	
05148	Anwärter(in) 2017 Stadtverwaltungsinspektor-Anwärter(in)	1,000		A9				1,000		A9		-	
06069	Anwärter(in) 2017 Stadtverwaltungsinspektor-Anwärter(in)	1,000		A9		1,000	A9	1,000		A9		-	
06141	Anwärter(in) 2017 Stadtverwaltungsinspektor-Anwärter(in)	1,000		A9		1,000	A9	1,000		A9		-	
05144	Anwärter(in) 2018 Stadtverwaltungsinspektor-Anwärter(in)	1,000		A9				1,000		A9		-	
07100	Anwärter(in) 2018 Stadtverwaltungsinspektor-Anwärter(in)	1,000		A9		1,000	A9	1,000		A9		-	
05158	Anwärter(in) 2018 Stadtverwaltungsinspektor-Anwärter(in)	1,000		AUSBEG-1		1,000	AUSBEG-3	1,000		A9		-	
92.01.2	Brandmeister-Anwärter(in)												
06012	Anwärter(in) 2018.09 Brandmeister-Anwärter(in)	1,000		A7		1,000	A7	1,000		A7		-	
06088	Anwärter(in) 2018.09 Brandmeister-Anwärter(in)	1,000		A7		1,000	A7	1,000		A7		-	
07579	Anwärter(in) 2018.09 Brandmeister-Anwärter(in)	1,000		A7		1,000	A7	1,000		A7		-	
07580	Anwärter(in) 2018.09 Brandmeister-Anwärter(in)	1,000		A7		1,000	A7	1,000		A7		-	
05161	Anwärter(in) 2017.03 Brandmeister-Anwärter(in)	1,000		A7				1,000		A7		-	
07773	Anwärter(in) 2017.03 Brandmeister-Anwärter(in)	1,000		A7				1,000		A7		-	
07703	Anwärter(in) 2017.03 Brandmeister-Anwärter(in)	1,000		A7				1,000		A7		-	
07704	Anwärter(in) 2017.03 Brandmeister-Anwärter(in)	1,000		A7				1,000		A7		-	
05146	Anwärter(in) 2017.03 Brandmeister-Anwärter(in)	1,000		A7				1,000		A7		-	

Stell. Nr.	Stellenbezeichnung	STELLENPLAN 2017				IST per 30.06.2017		STELLENPLAN 2018				*ATZ-Verlauf* Arbeitsphase Freiphase	Bemerkung
		SOLL - Bewertung		TarGr	FallGr	Anz.	Gruppe	SOLL - Bewertung		FallGr			
Anz.	FallKat.	Anz.	FallKat.					Anz.	FallKat.		TarGr	FallGr	
05182	Anwärter(in) 2017.03 Brandmeister-Anwärter(in)	1,000		A7				1,000		A7		-	
06070	Anwärter(in) 2017.03 Brandmeister-Anwärter(in)	1,000		A7				1,000		A7		-	
06143	Anwärter(in) 2017.03 Brandmeister-Anwärter(in)	1,000		A7				1,000		A7		-	
08117	Anwärter(in) 2017.03 Brandmeister-Anwärter(in)	1,000		A7				1,000		A7		-	
08118	Anwärter(in) 2017.03 Brandmeister-Anwärter(in)	1,000		A7				1,000		A7		-	
08119	Anwärter(in) 2017.03 Brandmeister-Anwärter(in)	1,000		A7				1,000		A7		-	
08120	Anwärter(in) 2017.03 Brandmeister-Anwärter(in)	1,000		A7				1,000		A7		-	
08121	Anwärter(in) 2017.03 Brandmeister-Anwärter(in)	1,000		A7				1,000		A7		-	
08122	Anwärter(in) 2017.03 Brandmeister-Anwärter(in)	1,000		A7				1,000		A7		-	
08123	Anwärter(in) 2017.03 Brandmeister-Anwärter(in)	1,000		A7				1,000		A7		-	
08124	Anwärter(in) 2017.03 Brandmeister-Anwärter(in)	1,000		A7				1,000		A7		-	
07581	Anwärter(in) Brandmeister-Anwärter(in)	1,000		A7			1,000 A7	1,000		A7		-	
07769	Anwärter(in) Brandmeister-Anwärter(in)	1,000		A7			1,000 A7	1,000		A7		-	
92.01.3 Brandoberinspektor-Anwärter(in)													
07775	Anwärter(in) 2017 Stadtbrandoberinspektor-Anwärter(in)	1,000		A10				1,000		A10		-	
92.02 Verwaltungsfachangestellte(r)													
05149	Verwaltungsfachangestellte(r) 2018	1,000		AUSBEG-1			1,000 AUSBEG-2	1,000		AUSBEG-1		-	
05150	Verwaltungsfachangestellte(r) 2018	1,000		AUSBEG-1			1,000 AUSBEG-2	1,000		AUSBEG-1		-	
05159	Verwaltungsfachangestellte(r) 2018	1,000		AUSBEG-1			1,000 AUSBEG-2	1,000		AUSBEG-1		-	
05162	Verwaltungsfachangestellte(r) 2018	1,000		AUSBEG-1			1,000 AUSBEG-2	1,000		AUSBEG-1		-	
05853	Verwaltungsfachangestellte(r) 2018	1,000		AUSBEG-1			1,000 AUSBEG-2	1,000		AUSBEG-1		-	
05143	Verwaltungsfachangestellte(r) 2018	1,000		AUSBEG-1			1,000 AUSBEG-2	1,000		AUSBEG-1		-	
05154	Verwaltungsfachangestellte(r) 2016	1,000		AUSBEG-1				1,000		AUSBEG-1		-	
05155	Verwaltungsfachangestellte(r) 2016	1,000		AUSBEG-1			1,000 AUSBEG-1	1,000		AUSBEG-1		-	
05157	Verwaltungsfachangestellte(r) 2016	1,000		AUSBEG-1			1,000 AUSBEG-1	1,000		AUSBEG-1		-	
05198	Verwaltungsfachangestellte(r) 2016	1,000		AUSBEG-1			1,000 AUSBEG-1	1,000		AUSBEG-1		-	
05206	Verwaltungsfachangestellte(r) 2016	1,000		AUSBEG-1			1,000 AUSBEG-1	1,000		AUSBEG-1		-	

Stell. Nr.	Stellenbezeichnung	STELLENPLAN 2017				IST per 30.06.2017		STELLENPLAN 2018				*ATZ-Verlauf* Arbeitsphase Freiphase	Bemerkung
		SOLL - Bewertung		Bewertung		Anz.	Gruppe	SOLL - Bewertung		Bewertung			
		Anz.	FallgKat.	TarGr	FallGr	Anz.	Gruppe	Anz.	FallgKat.	TarGr	FallGr		
05207	Verwaltungsfachangestellte(r) 2016	1,000		AUSBEG-1				1,000		AUSBEG-1		-	
07774	Verwaltungsfachangestellte(r) 2016	1,000		AUSBEG-1		0,875	AUSBEG-1	1,000		AUSBEG-1		-	
05156	Verwaltungsfachangestellte(r) 2017	1,000		AUSBEG-1		1,000	AUSBEG-3	1,000		AUSBEG-1		-	
05187	Verwaltungsfachangestellte(r) 2017	1,000		AUSBEG-1		1,000	AUSBEG-3	1,000		AUSBEG-1		-	
05197	Verwaltungsfachangestellte(r) 2017	1,000		AUSBEG-1		1,000	AUSBEG-3	1,000		AUSBEG-1		-	
05199	Verwaltungsfachangestellte(r) 2017	1,000		AUSBEG-1		1,000	AUSBEG-3	1,000		AUSBEG-1		-	
05223	Verwaltungsfachangestellte(r) 2017	1,000		AUSBEG-1		1,000	AUSBEG-3	1,000		AUSBEG-1		-	
05224	Verwaltungsfachangestellte(r) 2017	1,000		AUSBEG-1		1,000	AUSBEG-3	1,000		AUSBEG-1		-	
05163	Verwaltungsfachangestellte(r)	1,000		AUSBEG-1		1,000	AUSBEG-3	1,000		AUSBEG-1		-	
92.03 Kauf(mann/-frau) für Büromanagement													
05183	Kauf(mann/-frau) Büromanagement 2016	1,000		AUSBEG-1		1,000	AUSBEG-1	1,000		AUSBEG-1		-	
92.04 FA für Medien- und Informationsdienste													
07358	FA für Medien und Informationsd. 2016	1,000		AUSBEG-1		1,000	AUSBEG-1	1,000		AUSBEG-1		-	
05213	FA für Medien und Informationsd. 2016	1,000		AUSBEG-1		1,000	AUSBEG-1	1,000		AUSBEG-1		-	
06087	FA für Medien und Informationsd. 2018	1,000		AUSBEG-1				1,000		AUSBEG-1		-	
92.05 Veranstaltungskauf(mann/-frau)													
07360	Veranstaltungskauf(mann/-frau) 2016	1,000		AUSBEG-1		1,000	AUSBEG-1	1,000		AUSBEG-1		-	
06022	Veranstaltungskauf(mann/-frau) 2017	1,000		AUSBEG-1				1,000		AUSBEG-1		-	
92.06 Medizinische/r Fachangestellte/r													
92.07 Notfallsanitäter(in) (vollst. Refinanz.)													
05210	Notfallsanitäter(in) 2015	1,000		AUSBEG-1		1,000	AUSBEG-2	1,000		AUSBEG-1		-	
05209	Notfallsanitäter(in) 2015	1,000		AUSBEG-1		1,000	AUSBEG-2	1,000		AUSBEG-1		-	
07776	Notfallsanitäter(in) 2015	1,000		AUSBEG-1		1,000	AUSBEG-2	1,000		AUSBEG-1		-	
07777	Notfallsanitäter(in) 2015	1,000		AUSBEG-1		1,000	AUSBEG-2	1,000		AUSBEG-1		-	
07102	Notfallsanitäter(in) 2017	1,000		AUSBEG-1		1,000	AUSBEG-3	1,000		AUSBEG-1		-	
05856	Notfallsanitäter(in) 2017	1,000		AUSBEG-1		1,000	AUSBEG-3	1,000		AUSBEG-1		-	
07771	Notfallsanitäter(in) 2018	1,000		A7		1,000	A7	1,000		AUSBEG-1		-	
	Brandmeister-Anwärter(in)											-	
07772	Notfallsanitäter(in) 2018	1,000		A7		1,000	A7	1,000		AUSBEG-1		-	
	Brandmeister-Anwärter(in)											-	
92.08 Fachangestellte/r für Bäderbetriebe													
05139	Fachangestellte(r) Bäderbetriebe 2015	1,000		AUSBEG-1		1,000	AUSBEG-2	1,000		AUSBEG-1		-	
07770	Fachangestellte(r) Bäderbetriebe 2018	1,000		A7		1,000	A7	1,000		AUSBEG-1		-	
	Brandmeister-Anwärter(in)											-	

Stell. Nr.	Stellenbezeichnung	STELLENPLAN 2017				IST per 30.06.2017		STELLENPLAN 2018				*ATZ-Verlauf* Arbeitsphase Freiphase	Bemerkung
		SOLL - Bewertung		SOLL - Bewertung		Anz.	Gruppe	SOLL - Bewertung		SOLL - Bewertung			
		Anz.	FallgKat.	TarGr	FallGr	Anz.		Anz.	FallgKat.	TarGr	FallGr		
92.10	Trainee												
05145	Trainee	1,000		PSOZ-010				1,000		PSOZ-010		-	
92.11	Anerkennungspraktikant(in)												
05229	Anerkennungspraktikant(in)	1,000		PSOZ-010				1,000		PSOZ-010		-	
SUMME:		VZAE:	Stellen:			VZAE:		VZAE:	Stellen:				
92 Anwärter(innen) und Auszubildende		69,000	69			42,875		69,000	69				

Stel. Nr.	Struktur Nr.	Höher-, Herabstufungen und Umwandlungen von Bewertung nach Bewertung				Zugang SOLL - Bewertung			Anz.	Abgang SOLL - Bewertung			Bemerkung	
		Anz.	Fallg.Kat.	TarGr	FG	Fallg.Kat.	TarGr	FG		Fallg.Kat.	TarGr	FG		Anz.
41		Kulturbüro												
08021	41.3					VK1A/VERWA	E9		1,000		VK1A/VERWA	E9	1,000-	Neueinricht. gestrichen
01290	41.3													
	Amtsergebnis	0				Neu:	1		1,000	Str:	1-		1,000-	
						Umv:	0		0,000	Umv:	0		0,000	
						St.-Umf:			0,000	St.-Umf:			0,000	
						Zug.:	1		1,000	Abg.:	1-		1,000-	
						Differenz:			0 St.	0,000 VZAE				

37		Fachdienst Feuerwehr und Rettungsdienst												
08016	37.2.2.2					VK1A/RETT	E5		1,000					Neueinricht.
	Amtsergebnis	0				Neu:	1		1,000	Str:	0		0,000	
						Umv:	0		0,000	Umv:	0		0,000	
						St.-Umf:			0,000	St.-Umf:			0,000	
						Zug.:	1		1,000	Abg.:	0		0,000	
						Differenz:			1 St.	1,000 VZAE				

61		Fachdienst Bauen und Denkmalpflege												
08053	61.1.3					VK1A/TECHN	E11		1,000					Neueinricht.
	Amtsergebnis	0				Neu:	1		1,000	Str:	0		0,000	
						Umv:	0		0,000	Umv:	0		0,000	
						St.-Umf:			0,000	St.-Umf:			0,000	
						Zug.:	1		1,000	Abg.:	0		0,000	
						Differenz:			1 St.	1,000 VZAE				

Stel. Nr.	Struktur Nr.	Höher-, Herabstufungen und Umwandlungen von Bewertung nach Bewertung				Zugang SOLL - Bewertung			Abgang SOLL - Bewertung				Bemerkung			
		Anz.	Fallg.Kat.	TarGr	FG	Fallg.Kat.	TarGr	FG	Anz.	Fallg.Kat.	TarGr	FG		Anz.		
90 Stellen ohne Ist-Arbeitskapazität																
07337	90.97													VK1A/VERWA E6	0,750-	gestrichen
07338	90.97													VK1A/VERWA E8	1,000-	gestrichen
07341	90.97													VK1A/VERWA E6	1,000-	gestrichen
07465	90.97													VK1A/TECHN E11	1,000-	gestrichen
07343	90.97													VK1A/VERWA E6	1,000-	gestrichen
07474	90.97													VK1A/VERWA E9	1,000-	gestrichen
07346	90.97													VK1A/VERWA E9	0,950-	gestrichen
07348	90.97													VK1A/VERWA E5	1,000-	gestrichen
07452	90.97													VK1A/VERWA E8	1,000-	gestrichen
07453	90.97													VK1A/VERWA E6	1,000-	gestrichen
07455	90.97													VK1A/VERWA E5	1,000-	gestrichen
07351	90.97													VK1A/VERWA E8	1,000-	gestrichen
07356	90.97													VK1A/TECHN E11	1,000-	gestrichen
07357	90.97													VK1A/TECHN E10	1,000-	gestrichen
02609	90.98													TVÖD/SUE S8A	0,875-	gestrichen
00244	90.98													VK1A/VERWA E9	1,000-	gestrichen
04101	90.98													VK1A/VERWA E8	1,000-	gestrichen
00265	90.98													VK1A/VERWA E6	1,000-	gestrichen
00369	90.98													VK1A/VERWA E6	1,000-	gestrichen
01635	90.98													VK1A/VERWA E6	1,000-	gestrichen
01253	90.98													VK1A/VERWA E11	1,000-	gestrichen
00137	90.98													VK1A/VERWA E10	1,000-	gestrichen
	Amtsergebnis	0				Neu:	0	0,000	Str:	22-	21,575-					
						Umv:	0	0,000	Umv:	0	0,000					
						St.-Umf:		0,000	St.-Umf:		0,000					
						Zug.:	0	0,000	Abg.:	22-	21,575-					
						Differenz:		22- St.	21,575- VZAE							
	G E S A M T	0				Neu:	3	3,000	Str:	23-	22,575-					
						Umv:	0	0,000	Umv:	0	0,000					
						St.-Umf:		0,000	St.-Umf:		0,000					
						Zug.:	3	3,000	Abg.:	23-	22,575-					
						Differenz:		20- St.	19,575- VZAE							

Anlage 3/1

Berechnung der Stellenanteilsverhältnisse (Stellenplan 2018)

- unter Berücksichtigung vergleichbarer Beschäftigtenstellen -

Bes. Gr. / Entgeltgr.	Stellenanzahl			abzüglich Stellen, die unter § 5 KomSTOVO M-V vom 17.11.08 fallen	verbleiben für die Berechnung nach § 26 Abs. 1 BBesG			Höchst- grenze nach § 26 (1) BBesG	abzüglich Stellen TVöD	Höchst- grenze nach § 26 (1) BBesG ohne TVöD	Höchst- grenze nach § 4 (1) KomSTOVO M-V	Höchst- grenze	Über- / Unter- schreitung der Höchst- grenze	Stellen- besetzung Ist 30.06.17	
	(insges.)		ges		Ist										
(1)	(2)			(3)	(4)			(5)	(6)	(7)	(8)	(9)	(10)	(11)	
BBO	TVöD	BBO	TVöD	ges	BBO	BBO	TVöD	ges		(3)+(5)-(6)			(2)BBO-(9)	BBO	
A 16	15 Ü	1		1		1		1	4		4	5	4	-3	1
A 15	15	5	4	9	1	4	4	8	10	4	7	10	7	-2	4
A 14	14	3	7	10		3	7	10							3
A 13 hD	13	1	15	16		1	15	16							1
Summe Laufb. hD		10	26	36	1	9	26	35							9
A 13 gD		13		13	1	12		12	21		22	17	17	-4	13
A 12	12	9	10	19	3	6	10	16	55	10	48	37	37	-28	8
A 11	11	25	49	74	8	17	49	66	104	49	63		63	-38	21
A 10	10	22	54	76	4	18	54	72							20
A 9 gD	9	15	164	179		15	164	179							12
Summe Laufb. gD		84	277	361	16	68	277	345							74
A 9 mD + Amtszul.		9		9	9				8		17		17	-8	9
A 9 mD		29		29	18	11		11	19		37		37	-8	22
A 8	8	74	190	264	63	11	190	201	104	190	-23		-23	97	64
A 7	6	46	72	118	43	3	72	75	139	72	110		110	-64	37
A 6	5		60	60			60	60							
Summe Laufb. mD		158	322	480	133	25	322	347							132
Gesamt		252	625	877	150	102	625	727						-58	215

Anlage 3.2 - Nachweis der nach § 5 komSTOVO ausgenommenen Stellen

Nachweis der nach § 5 Nr. 1 KomSTOVO vom 17.11.2008 ausgenommenen Stellen
(Wahlbeamtinnen und -beamte)

Lfd. Nr.	Planstelle	Bezeichnung	Besoldungsgruppe	VZÄ
1	00001	Oberbürgermeister(in)	B6	1,00
2	00002	Beigeordnete(r) und 1. Stellv. OB	B4	1,00
3	00012	Beigeordnete(r) und 2. Stellv. OB	B3	1,00

**Nachweis der nach § 5 Nr. 2a KomSTOVO vom 17.11.2008
ausgenommenen Stellen
(Beamtinnen und Beamte bei Feuerwehren)**

Lfd. Nr.	Planstelle	Bezeichnung	Besoldungsgruppe	VZÄ
1	00463	Leiter(in)	A15	1,00
2	00570	Leiter(in)	A13 G.D.	1,00
3	00576	Leiter(in)	A12	1,00
4	06470	Leiter(in)	A12	1,00
5	07475	Leiter(in) Stabstelle	A12	1,00
6	00469	Sachbearbeiter(in)	A11	1,00
7	00471	Sachbearbeiter(in)	A11	1,00
8	00559	Sachbearbeiter(in)	A11	1,00
9	00571	Sachbearbeiter(in) Aus- und Fortbildung	A11	1,00
10	00572	Sachbearbeiter(in)	A11	1,00
11	00574	Leiter(in)	A11	1,00
12	00577	Leiter(in)	A11	1,00
13	07923	Stellv. Leiter(in)	A11	1,00
14	00477	Wachabteilungsführer(in)	A10	1,00
15	00513	Wachabteilungsführer(in)	A10	1,00
16	00575	Sachbearbeiter(in)	A10	1,00
17	08013	Sachbearbeiter(in) Einsatzvorbereitung	A10	1,00
18	00473	Schichtgruppenleiter(in)	A9 M.D.	1,00
19	00474	stellv. Wachabteilungsführer(in)	A9 M.D.	1,00
20	00476	stellv. Wachabteilungsführer(in)	A9 M.D.	1,00
21	00479	stellv. Wachabteilungsführer(in)	A9 M.D.	1,00
22	00480	Gruppenführer(in)	A9 M.D.	1,00
23	00482	Gruppenführer(in)	A9 M.D.	1,00
24	00483	Gruppenführer(in)	A9 M.D.	1,00
25	00485	Schichtgruppenleiter(in)	A9 M.D.	1,00
26	00486	Gruppenführer(in)	A9 M.D.	1,00
27	00487	Gruppenführer(in)	A9 M.D.	1,00
28	00488	Gruppenführer(in)	A9 M.D.	1,00
29	00489	Gruppenführer(in)	A9 M.D.	1,00
30	00503	Gruppenführer(in)	A9 M.D.	1,00
31	00526	Gruppenführer(in)	A9 M.D.	1,00
32	00552	Gruppenführer(in)	A9 M.D.	1,00
33	00560	Gruppenführer(in)	A9 M.D.	1,00
34	00564	Stellv. Schichtgruppenleiter(in)	A9 M.D.	1,00
35	00567	Schichtgruppenleiter(in)	A9 M.D.	1,00
36	00569	Stellv. Schichtgruppenleiter(in)	A9 M.D.	1,00
37	00578	Sachbearbeiter(in)	A9 M.D.	1,00
38	00582	Sachbearbeiter(in) Rettungsdienst	A9 M.D.	1,00
39	00583	Stellv. Schichtgruppenleiter(in)	A9 M.D.	1,00
40	06284	Koordinator(in) DV-Systeme	A9 M.D.	1,00
41	06286	Stellv. Schichtgruppenleiter(in)	A9 M.D.	1,00
42	06293	Schichtgruppenleiter(in)	A9 M.D.	1,00
43	07075	Sachbearbeiter(in)	A9 M.D.	1,00
44	07927	Gruppenführer(in)	A9 M.D.	1,00
45	00478	Sachbearbeiter(in)	A8	1,00

46	00484	Fahrzeugführer(in)	A8	1,00
47	00490	Einsatzbearbeiter(in)	A8	1,00
48	00491	Fahrzeugführer(in)	A8	1,00
49	00492	Fahrzeugführer(in)	A8	1,00
50	00493	Fahrzeugführer(in)	A8	1,00
51	00494	Fahrzeugführer(in)	A8	1,00
52	00495	Fahrzeugführer(in)	A8	1,00
53	00496	Fahrzeugführer(in)	A8	1,00
54	00497	Fahrzeugführer(in)	A8	1,00
55	00498	Fahrzeugführer(in)	A8	1,00
56	00499	Fahrzeugführer(in)	A8	1,00
57	00500	Fahrzeugführer(in)	A8	1,00
58	00501	Fahrzeugführer(in)	A8	1,00
59	00502	Fahrzeugführer(in)	A8	1,00
60	00504	Fahrzeugführer(in)	A8	1,00
61	00505	Fahrzeugführer(in)	A8	1,00
62	00506	Fahrzeugführer(in)	A8	1,00
63	00507	Fahrzeugführer(in)	A8	1,00
64	00508	Fahrzeugführer(in)	A8	1,00
65	00509	Fahrzeugführer(in)	A8	1,00
66	00510	Fahrzeugführer(in)	A8	1,00
67	00511	Fahrzeugführer(in)	A8	1,00
68	00512	Fahrzeugführer(in)	A8	1,00
69	00514	Fahrzeugführer(in)	A8	1,00
70	00515	Fahrzeugführer(in)	A8	1,00
71	00516	Fahrzeugführer(in)	A8	1,00
72	00517	Fahrzeugführer(in)	A8	1,00
73	00518	Fahrzeugführer(in)	A8	1,00
74	00519	Fahrzeugführer(in)	A8	1,00
75	00520	Einsatzbearbeiter(in)	A8	1,00
76	00521	Fahrzeugführer(in)	A8	1,00
77	00523	Fahrzeugführer(in)	A8	1,00
78	00524	Fahrzeugführer(in)	A8	1,00
79	00525	Fahrzeugführer(in)	A8	1,00
80	00548	Fahrzeugführer(in)	A8	1,00
81	00556	Fahrzeugführer(in)	A8	1,00
82	00561	Fahrzeugführer(in)	A8	1,00
83	00562	Fahrzeugführer(in)	A8	1,00
84	00563	Fahrzeugführer(in)	A8	1,00
85	00566	Fahrzeugführer(in)	A8	1,00
86	00568	Fahrzeugführer(in)	A8	1,00
87	00584	Fahrzeugführer(in)	A8	1,00
88	00587	Sachbearbeiter(in) / Laufbahnwechsel	A8	1,00
89	00588	Fahrzeugführer(in)	A8	1,00
90	00589	Fahrzeugführer(in)	A8	1,00
91	00590	Fahrzeugführer(in)	A8	1,00
92	00593	Fahrzeugführer(in)	A8	1,00
93	00594	Fahrzeugführer(in)	A8	1,00
94	00595	Fahrzeugführer(in)	A8	1,00
95	05967	Fahrzeugführer(in)	A8	1,00

96	06026	Sachbearbeiter(in)	A8	1,00
97	06285	Fahrzeugführer(in)	A8	1,00
98	06292	Fahrzeugführer(in)	A8	1,00
99	06295	Einsatzbearbeiter(in)	A8	1,00
100	06337	Einsatzbearbeiter(in)	A8	1,00
101	06349	Fahrzeugführer(in)	A8	1,00
102	06474	Einsatzbearbeiter(in)	A8	1,00
103	07918	Einsatzbearbeiter(in)	A8	1,00
104	07919	Einsatzbearbeiter(in)	A8	1,00
105	07920	Einsatzbearbeiter(in)	A8	1,00
106	07921	Einsatzbearbeiter(in)	A8	1,00
107	07922	Einsatzbearbeiter(in)	A8	1,00
108	00481	Truppmann	A7	1,00
109	00528	Truppmann	A7	1,00
110	00529	Truppmann	A7	1,00
111	00530	Truppmann	A7	1,00
112	00531	Truppmann	A7	1,00
113	00532	Truppmann	A7	1,00
114	00533	Truppmann	A7	1,00
115	00534	Truppmann	A7	1,00
116	00535	Truppmann	A7	1,00
117	00536	Truppmann	A7	1,00
118	00537	Truppmann	A7	1,00
119	00540	Truppmann	A7	1,00
120	00541	Truppmann	A7	1,00
121	00542	Truppmann	A7	1,00
122	00543	Truppmann	A7	1,00
123	00544	Truppmann	A7	1,00
124	00545	Truppmann	A7	1,00
125	00546	Truppmann	A7	1,00
126	00547	Truppmann	A7	1,00
127	00550	Truppmann	A7	1,00
128	00554	Truppmann	A7	1,00
129	00555	Truppmann	A7	1,00
130	00557	Truppmann	A7	1,00
131	00558	Truppmann	A7	1,00
132	00592	Truppmann	A7	1,00
133	05703	Truppmann	A7	1,00
134	05791	Truppmann	A7	1,00
135	05792	Truppmann	A7	1,00
136	05964	Truppmann	A7	1,00
137	05966	Truppmann	A7	1,00
138	06288	Truppmann	A7	1,00
139	06348	Truppmann	A7	1,00
140	06350	Truppmann	A7	1,00
141	06415	Sachbearbeiter(in)	A7	1,00
142	06475	Truppmann	A7	1,00
143	06476	Truppmann	A7	1,00
144	06483	Truppmann	A7	1,00
145	06484	Truppmann	A7	1,00

146	06485	Truppmann	A7	1,00
147	06486	Truppmann	A7	1,00
148	07924	Truppmann	A7	1,00
149	07925	Truppmann	A7	1,00
150	07926	Truppmann	A7	1,00

A: Verwaltung

Beamte (Besoldungsgruppe A)

Amt/ Abt.	Produkt aus KST- Vert.	2. Laufbahngruppe										1. Laufbahngruppe						S U M M E					
		2. Einstiegsamt					1. Einstiegsamt					2. Einstiegsamt						Besold.	TVOED	TVSUE	TVOED-K	GESAMT	
		16	15	14	13	13A	13	12	11	10	9	9A	9	8	7	6A	6						
00	11101							1,000										1,000	2,500			3,500	
	11602																		1,000			1,000	
	12102																		1,000			1,000	
	51106			1,000															1,000			2,000	
	57101																		0,500			0,500	
SUMME:	00			1,000						1,000									2,000	6,000			8,000
01	11107							1,000											1,000	4,000			5,000
SUMME:	01							1,000											1,000	4,000			5,000
02	11101																			6,000			6,000
	11106																		1,000	2,000			3,000
SUMME:	02																		1,000	8,000			9,000
03	11108																			1,000			1,000
	11110																			3,000			3,000
SUMME:	03																			4,000			4,000
10	11102	0,030						0,300												0,330	1,030		1,360
	11103	0,030						0,400												0,430	0,930		1,360
	11201	0,150						0,850		2,000	1,970	9,000								13,970	14,050		28,020
	11301	0,200						0,100		2,000										2,300	3,200		5,500
	11402	0,050																		0,050	7,800		7,850
	11403	0,100							1,000	1,000										2,100	4,100		6,200
	11404	0,050						0,020												0,070	0,250		0,320
	11901	0,350	1,000					1,030												2,380	3,313		5,693
	12101	0,030						0,300			0,030									0,360	1,030		1,390
	12601																6,000			6,000			6,000
	54602	0,010																		0,010	0,210		0,220
SUMME:	10	1,000	1,000					3,000	1,000	5,000	2,000	9,000								28,000	35,913		63,913
14	11801			1,000																1,000	7,000		8,000
SUMME:	14			1,000																1,000	7,000		8,000

A: Verwaltung

Beamte (Besoldungsgruppe A)

Amt/ Abt.	Produkt aus KST- Vert.	2. Laufbahngruppe										1. Laufbahngruppe						S U M M E							
		2. Einstiegsamt					1. Einstiegsamt					2. Einstiegsamt						Besold.	TVOED	TVSUE	TVOED-K	GESAMT			
		16	15	14	13	13A	13	12	11	10	9	9A	9	8	7	6A	6								
20	11601						0,690			1,000											1,690	9,640			11,330
	11602						0,190	2,000	1,000				1,000	2,000							6,190	25,080			31,270
	11603						0,120			1,000				2,000							3,120	5,280			8,400
SUMME:	20						1,000	2,000	1,000	2,000			1,000	4,000							11,000	40,000			51,000
21	11601						1,000			1,000											2,000	15,850			17,850
	51101																					0,150			0,150
SUMME:	21						1,000			1,000											2,000	16,000			18,000
31	12102						0,200														0,200	0,150			0,350
	12202						0,250					2,000									2,250	6,600			8,850
	12203						0,300								1,000						1,300	24,850			26,150
	12204						0,250			1,000											1,250	12,400			13,650
SUMME:	31						1,000			1,000	2,000				1,000						5,000	44,000			49,000
32	12201									1,000			1,000	2,000							4,000	23,960			27,960
	12205							0,500	1,000												1,500	7,090			8,590
	12207							0,500													0,500	30,950			31,450
SUMME:	32							1,000	1,000	1,000			1,000	2,000							6,000	62,000			68,000
36	51106																					1,950			1,950
	55201									1,000			1,000								2,000	8,200			10,200
	55401																					7,200			7,200
	55402																					3,650			3,650
SUMME:	36									1,000			1,000								2,000	21,000			23,000
37	12601						0,880	1,530	6,100	1,300			0,320	1,750	0,960						12,840	3,300			16,140
	12701							0,090					1,000	1,230							2,320	2,130			4,450
	12702							0,050	1,600				9,360	11,000							22,010	18,380			40,390
	12703						0,020	0,010					0,020								0,050	2,780			2,830
	12801						0,100	0,320	0,300	0,700			0,300	0,020	0,040						1,780	0,410			2,190
SUMME:	37						1,000	2,000	8,000	2,000			11,000	14,000	1,000						39,000	27,000			66,000

A: Verwaltung

Beamte (Besoldungsgruppe A)

Amt/ Abt.	Produkt aus KST- Vert.	2. Laufbahngruppe										1. Laufbahngruppe						S U M M E				
		2. Einstiegsamt					1. Einstiegsamt					2. Einstiegsamt						Besold.	TVOED	TVSUE	TVOED-K	GESAMT
		16	15	14	13	13A	13	12	11	10	9	9A	9	8	7	6A	6					
40	21101																		0,951			0,951
	21501																		0,571			0,571
	21701																		0,571			0,571
	21801																		0,399			0,399
	22101																		0,583			0,583
	23101																		0,388			0,388
	24101																		0,170			0,170
	24201																		0,100			0,100
	24301																		5,767			5,767
	31500																		0,750			0,750
	35102																		2,050			2,050
	36101									0,800	1,000							1,800	6,600	0,800	9,200	
	36102									0,200								0,200	1,000	0,200	1,400	
	36400																		1,000			1,000
	42101								0,600									0,600	1,200		1,800	
	42401								0,300									0,300	0,620		0,920	
	42402								0,100									0,100	0,030		0,130	
SUMME:	40								1,000		1,000	1,000						3,000	22,750	1,000	26,750	
41	25201																		0,140			0,140
	25202																		0,140			0,140
	26301																		0,140			0,140
	26302																		0,240			0,240
	27101																		1,340			1,340
	27201																		0,140			0,140
	27301																		0,140			0,140
	28101																		0,240			0,240
	28102																		1,240			1,240
	28103																		3,240			3,240
SUMME:	41																		7,000			7,000
49	21101		0,124															0,124	0,124		0,248	
	21501		0,055															0,055	0,055		0,110	
	21701		0,069															0,069	0,069		0,138	
	21801		0,028															0,028	0,028		0,056	
	22101		0,083															0,083	0,083		0,166	
	23101		0,056															0,056	0,056		0,112	
	24101		0,028															0,028	0,028		0,056	
	24301		0,084															0,084	0,084		0,168	
	34100								0,200		1,000							1,200	12,200		13,400	
	35100		0,016															0,016			0,016	

A: Verwaltung

Beamte (Besoldungsgruppe A)

Amt/ Abt.	Produkt aus KST- Vert.	2. Laufbahngruppe										1. Laufbahngruppe						S U M M E																		
		2. Einstiegsamt					1. Einstiegsamt					2. Einstiegsamt						Besold.	TVOED	TVSUE	TVOED-K	GESAMT														
		16	15	14	13	13A	13	12	11	10	9	9A	9	8	7	6A	6																			
	35102																								0,016					0,016						0,016
	36101		0,016																							0,016	0,016									0,032
	36200																									0,448	0,360									0,808
	36301		0,041																							0,041	0,968	1,820								2,829
	36302									0,050																0,050	0,458	0,310								0,818
	36303		0,135							0,800																0,935	6,548	20,040								27,523
	36304		0,016							0,050																0,066	0,424	1,310								1,800
	36305		0,016							0,050																0,066	0,464	1,310								1,840
	36306		0,015							0,050																0,065	0,513	1,310								1,888
	36307		0,015																							0,015	0,070	1,000								1,085
	36308		0,015																							0,015	1,070	1,500								2,585
	36309		0,015																							0,015	0,150	2,040								2,205
	36310		0,015																							0,015	0,070	1,000								1,085
	36312		0,015						0,800	4,000																4,815	0,815									5,630
	36400		0,015																							0,015	0,765									0,780
	42101		0,069																							0,069	0,169									0,238
	42401		0,045																							0,045	0,045									0,090
	42402		0,015																							0,015	0,015									0,030
	SUMME: 49		1,001						1,000	5,000	1,000															8,001	25,751	32,000								65,752
50	31101			0,065			0,070							0,020												0,155	7,310									7,465
	31102			0,113			0,200																			0,313	4,874									5,187
	31103			0,161			0,380								0,780											1,321	5,608	2,000								8,929
	31104			0,081																						0,081	0,523									0,604
	31105			0,097			0,110							0,100												0,307	1,791	1,500								3,598
	31107			0,049			0,070							0,100												0,219	7,612									7,831
	31108			0,017			0,050																			0,067	0,181									0,248
	31109			0,017			0,100																			0,117	0,051									0,168
	31201			0,016			0,250																			0,266	0,338									0,604
	31202			0,016			0,020																			0,036	0,098									0,134
	31203			0,016			0,050																			0,066	0,058									0,124
	31206			0,016			0,010																			0,026	3,423									3,449
	31209																										0,100									0,100
	31301			0,048			0,030							0,600												0,678	1,629									2,307
	31302			0,064			0,040							0,160												0,264	0,772									1,036
	31303			0,016			0,010							0,120												0,146	0,378									0,524
	31304			0,016																						0,016	0,058									0,074
	31305			0,032										0,120												0,152	0,466									0,618
	31500			0,048			0,070																			0,118	2,284									2,402
	32100			0,016			0,010																			0,026	0,068									0,094
	33100			0,016			0,030																			0,046	0,268	0,500								0,814
	34500			0,016			0,050																			0,066	1,698									1,764

A: Verwaltung

Beamte (Besoldungsgruppe A)

Amt/ Abt.	Produkt aus KST- Vert.	2. Laufbahngruppe										1. Laufbahngruppe						S U M M E				
		2. Einstiegsamt					1. Einstiegsamt					2. Einstiegsamt						Besold.	TVOED	TVSUE	TVOED-K	GESAMT
		16	15	14	13	13A	13	12	11	10	9	9A	9	8	7	6A	6					
	35100			0,048			0,340											0,388	12,634			13,022
	52201			0,016			0,110											0,126	0,278			0,404
	SUMME: 50			1,000			2,000							2,000				5,000	52,500	4,000		61,500
53	11201																		1,000			1,000
	34300																		2,120	2,000		4,120
	41401		1,000															1,000	20,880	3,000		24,880
	SUMME: 53		1,000															1,000	24,000	5,000		30,000
60	11101																		0,050			0,050
	11401		0,100															0,100	2,020			2,120
	51101		0,600		1,000		1,000											2,600	14,575			17,175
	57101		0,200															0,200	4,650			4,850
	57501		0,100															0,100	0,330			0,430
	SUMME: 60		1,000		1,000		1,000											3,000	21,625			24,625
61	11101																		0,050			0,050
	52101						1,000		3,000				2,000					6,000	15,030			21,030
	52301																		4,520			4,520
	55201																		0,100			0,100
	55401																		0,100			0,100
	55402																		0,200			0,200
	SUMME: 61						1,000		3,000				2,000					6,000	20,000			26,000
69	12301								1,850						0,125			1,975	6,675			8,650
	51105													0,250				0,250	5,965			6,215
	54101							0,900		2,000					0,376			3,276	10,042			13,318
	54201																		0,008			0,008
	54301																		0,008			0,008
	54401																		0,008			0,008
	54601																		0,150			0,150
	54901							0,100	0,150						0,250			0,500	5,900			6,400
	SUMME: 69							1,000	2,000	2,000					1,001			6,001	28,756			34,757

A: Verwaltung

Beamte (Besoldungsgruppe A)

Amt/ Abt.	Produkt aus KST- Vert.	2. Laufbahngruppe										1. Laufbahngruppe						S U M M E				
		2. Einstiegsamt					1. Einstiegsamt					2. Einstiegsamt						Besold.	TVOED	TVSUE	TVOED-K	GESAMT
		16	15	14	13	13A	13	12	11	10	9	9A	9	8	7	6A	6					
90	11201									1,000								1,000	32,900	1,000		34,900
SUMME: 90										1,000								1,000	32,900	1,000		34,900
95	11109																		2,000	1,000		3,000
SUMME: 95																			2,000	1,000		3,000

A: Verwaltung

S U M M E: Beamte (Besoldungsgruppe A)

2018	1,000	4,001	3,000	1,000		12,000	8,000	23,000	19,000	13,000		22,000	22,000	3,001				131,002	512,195	44,000		687,197
------	-------	-------	-------	-------	--	--------	-------	--------	--------	--------	--	--------	--------	-------	--	--	--	---------	---------	--------	--	---------

A: Verwaltung

Beschäftigte TVOED

Amt/ Vert.	Produkt Vert.	TVÖD																	S U M M E				
		E15UE	E15	E14	E13	E12	E11	E10	E9	E8	E7	E6	E5	E4	E3	E2UE	E2	E1	Besold.	TVOED	TVSUE	TVOED-K	GESAMT
00	11101						1,000	0,500	1,000										1,000	2,500			3,500
	11602							1,000												1,000			1,000
	12102							1,000												1,000			1,000
	51106								1,000										1,000	1,000			2,000
	57101							0,500												0,500			0,500
SUMME: 00							1,000	3,000	2,000										2,000	6,000			8,000
01	11107							3,000	1,000										1,000	4,000			5,000
SUMME: 01								3,000	1,000										1,000	4,000			5,000
02	11101					1,000	1,000	1,000	2,000				1,000						1,000	6,000			6,000
	11106				1,000				1,000										1,000	2,000			3,000
SUMME: 02					1,000	1,000	1,000	1,000	3,000			1,000							1,000	8,000			9,000
03	11108						1,000													1,000			1,000
	11110				1,000		1,000							1,000						3,000			3,000
SUMME: 03					1,000		2,000							1,000						4,000			4,000
10	11102						1,000					0,030							0,330	1,030			1,360
	11103						0,900					0,030							0,430	0,930			1,360
	11201						2,000	1,900	2,000			0,150	1,000				7,000		13,970	14,050			28,020
	11301						2,000			1,000		0,200							2,300	3,200			5,500
	11402							0,850	1,000			1,950	1,000			3,000			0,050	7,800			7,850
	11403						1,000	1,000				1,100							2,100	4,100			6,200
	11404						0,100	0,100				0,050							0,070	0,250			0,320
	11901				2,000			0,050				1,263							2,380	3,313			5,693
	12101						1,000					0,030							0,360	1,030			1,390
	12601																		6,000				6,000
	54602							0,100				0,110							0,010	0,210			0,220
SUMME: 10					2,000		2,000	8,000	3,000	4,000		4,913	2,000		3,000		7,000		28,000	35,913			63,913
14	11801						3,000	3,000				1,000							1,000	7,000			8,000
SUMME: 14							3,000	3,000				1,000							1,000	7,000			8,000

A: Verwaltung

Beschäftigte TVÖED

Amt/ Vert.	Produkt Vert.	TVÖD																	S U M M E												
		E15UE	E15	E14	E13	E12	E11	E10	E9	E8	E7	E6	E5	E4	E3	E2UE	E2	E1	Besold.	TVOED	TVSUE	TVOED-K	GESAMT								
20	11601											1,000						8,640							1,690	9,640			11,330		
	11602							1,000	9,000	10,000		4,080	1,000												6,190	25,080			31,270		
	11603							1,000		1,000		3,280													3,120	5,280			8,400		
SUMME:	20							1,000	1,000	9,000	12,000		16,000	1,000											11,000	40,000			51,000		
21	11601							1,000	2,000	9,850	2,000							1,000							2,000	15,850			17,850		
	51101									0,150																	0,150		0,150		
SUMME:	21							1,000	2,000	10,000	2,000							1,000							2,000	16,000			18,000		
31	12102										0,100															0,200	0,150			0,350	
	12202										4,000	0,300														2,250	6,600			8,850	
	12203									1,000	14,400		5,450	4,000												1,300	24,850			26,150	
	12204							1,000	8,000	0,200		0,200	3,000													1,250	12,400			13,650	
SUMME:	31								1,000	13,000	15,000		8,000	7,000												5,000	44,000			49,000	
32	12201				0,340		1,000		2,000	15,000		3,620	1,000				1,000									4,000	23,960			27,960	
	12205				0,330				2,000	4,000		0,760														1,500	7,090			8,590	
	12207				0,330				1,000	29,500		0,120														0,500	30,950			31,450	
SUMME:	32				1,000		1,000		5,000	48,500		4,500	1,000				1,000									6,000	62,000			68,000	
36	51106			0,150				1,000	0,800																		2,000	1,950			1,950
	55201			0,200		1,000	1,000	4,000	2,000																		8,200			10,200	
	55401			0,200			3,000	4,000																			7,200			7,200	
	55402			0,450			2,000	1,000	0,200																		3,650			3,650	
SUMME:	36			1,000		1,000	6,000	10,000	3,000																	2,000	21,000			23,000	
37	12601							0,800	1,030	1,470																	12,840	3,300			16,140
	12701							0,500		0,590	1,040																2,320	2,130			4,450
	12702								1,120	16,260		1,000															22,010	18,380			40,390
	12703							2,500		0,130	0,150																0,050	2,780			2,830
	12801							0,200	0,130	0,080																	1,780	0,410			2,190
SUMME:	37							3,000	1,000	3,000	19,000		1,000														39,000	27,000			66,000

A: Verwaltung

Beschäftigte TVOED

Amt/ Vert.	Produkt	TVÖD																	S U M M E				
		E15UE	E15	E14	E13	E12	E11	E10	E9	E8	E7	E6	E5	E4	E3	E2UE	E2	E1	Besold.	TVOED	TVSUE	TVOED-K	GESAMT
	36101						0,016											0,016	0,016	0,016			0,032
	36200						0,100	0,048		0,300								0,448	0,360			0,808	
	36301						0,201	0,126		0,600							0,968	1,820			2,829		
	36302						0,100	0,048	0,060	0,250							0,458	0,310			0,818		
	36303						0,399	0,454	1,560	4,000							6,548	20,040			27,523		
	36304						0,010	0,048	0,100	0,250							0,424	1,310			1,800		
	36305						0,050	0,048	0,100	0,250							0,464	1,310			1,840		
	36306						0,100	0,048	0,100	0,250							0,513	1,310			1,888		
	36307						0,010	0,045									0,070	1,000			1,085		
	36308						0,010	0,045	1,000								1,070	1,500			2,585		
	36309						0,010	0,045	0,080								0,150	2,040			2,205		
	36310						0,010	0,045									0,070	1,000			1,085		
	36312								0,800								0,815				5,630		
	36400						0,750										0,765				0,780		
	42101								0,100								0,169				0,238		
	42401																0,045				0,090		
	42402																0,015				0,030		
SUMME:	49						1,750	1,000	16,000	6,000		1,001						8,001	25,751	32,000		65,752	
50	31101						0,130		1,395	5,720		0,065						7,310			7,465		
	31102						0,226		3,140	1,395		0,113						4,874			5,187		
	31103						0,322		2,960	4,165		0,161						5,608	2,000		8,929		
	31104						0,162		0,040	0,240		0,081						0,523			0,604		
	31105						0,194		0,540	2,460		0,097						1,791	1,500		3,598		
	31107						0,098		1,025	6,440		0,049						7,612			7,831		
	31108						0,034		0,010	0,120		0,017						0,181			0,248		
	31109						0,034					0,017						0,051			0,168		
	31201						0,032		0,040	0,250		0,016						0,338			0,604		
	31202						0,032			0,050		0,016						0,098			0,134		
	31203						0,032		0,010			0,016						0,058			0,124		
	31206						0,032		0,225	3,150		0,016						3,423			3,449		
	31209									0,100								0,100			0,100		
	31301						0,096		0,165	1,320		0,048						1,629			2,307		
	31302						0,128		0,200	0,380		0,064						0,772			1,036		
	31303						0,032		0,060	0,270		0,016						0,378			0,524		
	31304						0,032			0,010		0,016						0,058			0,074		
	31305						0,064		0,100	0,270		0,032						0,466			0,618		
	31500						0,096		0,390	1,750		0,048						2,284			2,402		
	32100						0,032			0,020		0,016						0,068			0,094		
	33100						0,032		0,020	0,700		0,016						0,268	0,500		0,814		
	34500						0,032		0,110	1,540		0,016						1,698			1,764		
	35100						0,096		2,480	10,010		0,048						12,634			13,022		
	52201						0,032		0,090	0,140		0,016						0,278			0,404		

A: Verwaltung

Beschäftigte TVÖED

Amt/ Vert.	Produkt Vert.	TVÖD																	S U M M E				
		E15UE	E15	E14	E13	E12	E11	E10	E9	E8	E7	E6	E5	E4	E3	E2UE	E2	E1	Besold.	TVOED	TVSUE	TVOED-K	GESAMT
SUMME: 50							2,000		13,000	40,500		1,000							5,000	52,500	4,000		61,500
53	11201		1,000																	1,000			1,000
	34300		0,020						3,000			0,100								2,120	2,000		4,120
	41401		5,480						5,000	2,000		5,000	2,900			0,500			1,000	20,880	3,000		24,880
SUMME: 53			6,500						8,000	2,000		5,000	3,000			0,500			1,000	24,000	5,000		30,000
60	11101								0,050											0,050			0,050
	11401						1,000			1,020									0,100	2,020			2,120
	51101				2,000	1,000	4,625	0,100	2,950	0,900		3,000							2,600	14,575			17,175
	57101					0,700		2,900		1,050									0,200	4,650			4,850
	57501					0,300				0,030									0,100	0,330			0,430
SUMME: 60					2,000	2,000	5,625	3,000	3,000	3,000		3,000							3,000	21,625			24,625
61	11101									0,050										0,050			0,050
	52101		0,600				3,000	6,000	2,000	3,430									6,000	15,030			21,030
	52301		0,400		1,000		2,000		1,000	0,120									2,000	4,520			4,520
	55201									0,100										0,100			0,100
	55401									0,100										0,100			0,100
	55402									0,200										0,200			0,200
SUMME: 61			1,000		1,000		5,000	6,000	3,000	4,000									6,000	20,000			26,000
69	12301		0,125			1,000	2,000		3,050	0,500										1,975	6,675		8,650
	51105		0,250		1,000		2,715		1,000			1,000							0,250	5,965			6,215
	54101		0,376	0,900			1,016	4,000	1,500	2,250								3,276	10,042			13,318	
	54201						0,008													0,008			0,008
	54301						0,008													0,008			0,008
	54401						0,008													0,008			0,008
	54601								0,150											0,150			0,150
	54901		0,250	0,100				1,000	3,300	1,250									0,500	5,900			6,400
SUMME: 69			1,001	1,000	1,000	1,000	5,755	5,000	9,000	4,000		1,000							6,001	28,756			34,757
90	11201						4,900	4,000	9,000	5,000		8,000	1,000		1,000				1,000	32,900	1,000		34,900
SUMME: 90							4,900	4,000	9,000	5,000		8,000	1,000		1,000				1,000	32,900	1,000		34,900

A: Verwaltung

Beschäftigte TVOED

Amt/ Vert.	Produkt Vert.	TVÖD																	S U M M E				
		E15UE	E15	E14	E13	E12	E11	E10	E9	E8	E7	E6	E5	E4	E3	E2UE	E2	E1	Besold.	TVOED	TVSUE	TVOED-K	GESAMT
95	11109								1,000				1,000							2,000	1,000		3,000
SUMME:	95								1,000				1,000							2,000	1,000		3,000

A: Verwaltung

S U M M E: Beschäftigte TVOED

2018		8,501	4,000	9,000	6,000	43,030	51,000	121,000	177,750		62,414	20,000		7,500		7,000		131,002	512,195	44,000		687,197
------	--	-------	-------	-------	-------	--------	--------	---------	---------	--	--------	--------	--	-------	--	-------	--	---------	---------	--------	--	---------

A: Verwaltung

Beschäftigte TVSUE/KH

Amt/	Produkt Vert.	TVSUE																	S U M M E					
		S18	S17	S16	S15	S14	S13	S12	S11	S10	S9	S8	S7	S6	S5	S4	S3	S2	Besold.	TVOED	TVSUE	TVOED-K	GESAMT	
00	11101																			1,000	2,500			3,500
	11602																				1,000			1,000
	12102																				1,000			1,000
	51106																			1,000	1,000			2,000
	57101																				0,500			0,500
SUMME: 00																				2,000	6,000			8,000
01	11107																			1,000	4,000			5,000
SUMME: 01																				1,000	4,000			5,000
02	11101																				6,000			6,000
	11106																			1,000	2,000			3,000
SUMME: 02																				1,000	8,000			9,000
03	11108																				1,000			1,000
	11110																				3,000			3,000
SUMME: 03																					4,000			4,000
10	11102																			0,330	1,030			1,360
	11103																			0,430	0,930			1,360
	11201																			13,970	14,050			28,020
	11301																			2,300	3,200			5,500
	11402																			0,050	7,800			7,850
	11403																			2,100	4,100			6,200
	11404																			0,070	0,250			0,320
	11901																			2,380	3,313			5,693
	12101																			0,360	1,030			1,390
	12601																			6,000				6,000
	54602																			0,010	0,210			0,220
SUMME: 10																				28,000	35,913			63,913
14	11801																			1,000	7,000			8,000
SUMME: 14																				1,000	7,000			8,000

A: Verwaltung

Beschäftigte TVSUE/KH

Amt/ Vert.	Produkt Vert.	TVSUE																	S U M M E							
		S18	S17	S16	S15	S14	S13	S12	S11	S10	S9	S8	S7	S6	S5	S4	S3	S2	Besold.	TVOED	TVSUE	TVOED-K	GESAMT			
20	11601 11602 11603																				1,690	9,640			11,330	
																						6,190	25,080			31,270
																						3,120	5,280			8,400
SUMME:	20																					11,000	40,000			51,000
21	11601 51101																					2,000	15,850			17,850
																						0,150				0,150
SUMME:	21																					2,000	16,000			18,000
31	12102 12202 12203 12204																					0,200	0,150			0,350
																						2,250	6,600			8,850
																						1,300	24,850			26,150
																						1,250	12,400			13,650
SUMME:	31																					5,000	44,000			49,000
32	12201 12205 12207																					4,000	23,960			27,960
																						1,500	7,090			8,590
																						0,500	30,950			31,450
SUMME:	32																					6,000	62,000			68,000
36	51106 55201 55401 55402																					2,000	1,950			1,950
																						8,200				10,200
																						7,200				7,200
																						3,650				3,650
SUMME:	36																					2,000	21,000			23,000
37	12601 12701 12702 12703 12801																					12,840	3,300			16,140
																						2,320	2,130			4,450
																						22,010	18,380			40,390
																						0,050	2,780			2,830
																						1,780	0,410			2,190
SUMME:	37																					39,000	27,000			66,000

A: Verwaltung

Beschäftigte TVSUE/KH

Amt/ Vert.	Produkt Vert.	TVSUE																	S U M M E				
		S18	S17	S16	S15	S14	S13	S12	S11	S10	S9	S8	S7	S6	S5	S4	S3	S2	Besold.	TVOED	TVSUE	TVOED-K	GESAMT
40	21101																			0,951			0,951
	21501																			0,571			0,571
	21701																			0,571			0,571
	21801																			0,399			0,399
	22101																			0,583			0,583
	23101																			0,388			0,388
	24101																			0,170			0,170
	24201																			0,100			0,100
	24301																			5,767			5,767
	31500																			0,750			0,750
	35102																			2,050			2,050
	36101							0,800											1,800	6,600	0,800		9,200
	36102							0,200											0,200	1,000	0,200		1,400
	36400																			1,000			1,000
	42101																		0,600	1,200			1,800
	42401																		0,300	0,620			0,920
42402																		0,100	0,030			0,130	
SUMME: 40							1,000											3,000	22,750	1,000		26,750	
41	25201																		0,140			0,140	
	25202																		0,140			0,140	
	26301																		0,140			0,140	
	26302																		0,240			0,240	
	27101																		1,340			1,340	
	27201																		0,140			0,140	
	27301																		0,140			0,140	
	28101																		0,240			0,240	
	28102																		1,240			1,240	
	28103																		3,240			3,240	
SUMME: 41																		7,000			7,000		
49	21101																	0,124	0,124			0,248	
	21501																	0,055	0,055			0,110	
	21701																	0,069	0,069			0,138	
	21801																	0,028	0,028			0,056	
	22101																	0,083	0,083			0,166	
	23101																	0,056	0,056			0,112	
	24101																	0,028	0,028			0,056	
	24301																	0,084	0,084			0,168	
	34100																	1,200	12,200			13,400	
	35100																	0,016				0,016	
	35102																		0,016			0,016	

A: Verwaltung

Beschäftigte TVSUE/KH

Amt/ Vert.	Produkt Vert.	TVSUE																	S U M M E				
		S18	S17	S16	S15	S14	S13	S12	S11	S10	S9	S8	S7	S6	S5	S4	S3	S2	Besold.	TVOED	TVSUE	TVOED-K	GESAMT
	36101																		0,016	0,016			0,032
	36200							0,360												0,448	0,360		0,808
	36301		0,180					1,640											0,041	0,968	1,820		2,829
	36302		0,060		0,020	0,230													0,050	0,458	0,310		0,818
	36303		0,540		1,520	17,480		0,500											0,935	6,548	20,040		27,523
	36304		0,060		0,100	1,150													0,066	0,424	1,310		1,800
	36305		0,060		0,100	1,150													0,066	0,464	1,310		1,840
	36306		0,060		0,100	1,150													0,065	0,513	1,310		1,888
	36307								1,000										0,015	0,070	1,000		1,085
	36308								1,500										0,015	1,070	1,500		2,585
	36309		0,040		0,160	1,840													0,015	0,150	2,040		2,205
	36310								1,000										0,015	0,070	1,000		1,085
	36312																		4,815	0,815			5,630
	36400																		0,015	0,765			0,780
	42101																		0,069	0,169			0,238
	42401																		0,045	0,045			0,090
	42402																		0,015	0,015			0,030
SUMME:	49		1,000		2,000	23,000		4,000	2,000									8,001	25,751	32,000		65,752	
50	31101																		0,155	7,310			7,465
	31102																		0,313	4,874			5,187
	31103																		1,321	5,608	2,000		8,929
	31104																		0,081	0,523			0,604
	31105																		0,307	1,791	1,500		3,598
	31107																		0,219	7,612			7,831
	31108																		0,067	0,181			0,248
	31109																		0,117	0,051			0,168
	31201																		0,266	0,338			0,604
	31202																		0,036	0,098			0,134
	31203																		0,066	0,058			0,124
	31206																		0,026	3,423			3,449
	31209																			0,100			0,100
	31301																		0,678	1,629			2,307
	31302																		0,264	0,772			1,036
	31303																		0,146	0,378			0,524
	31304																		0,016	0,058			0,074
	31305																		0,152	0,466			0,618
	31500																		0,118	2,284			2,402
	32100																		0,026	0,068			0,094
	33100																		0,046	0,268	0,500		0,814
	34500																		0,066	1,698			1,764
	35100																		0,388	12,634			13,022
	52201																		0,126	0,278			0,404

A: Verwaltung

Beschäftigte TVSUE/KH

Amt/ Vert.	Produkt Vert.	TVSUE																	S U M M E						
		S18	S17	S16	S15	S14	S13	S12	S11	S10	S9	S8	S7	S6	S5	S4	S3	S2	Besold.	TVOED	TVSUE	TVOED-K	GESAMT		
SUMME: 50																					5,000	52,500	4,000		61,500
53	11201																					1,000			1,000
	34300							1,000														2,120	2,000		4,120
	41401					3,000															1,000	20,880	3,000		24,880
SUMME: 53						3,000		1,000													1,000	24,000	5,000		30,000
60	11101																					0,050			0,050
	11401																				0,100	2,020			2,120
	51101																				2,600	14,575			17,175
	57101																				0,200	4,650			4,850
	57501																				0,100	0,330			0,430
SUMME: 60																					3,000	21,625			24,625
61	11101																					0,050			0,050
	52101																				6,000	15,030			21,030
	52301																					4,520			4,520
	55201																					0,100			0,100
	55401																					0,100			0,100
	55402																						0,200		
SUMME: 61																					6,000	20,000			26,000
69	12301																				1,975	6,675			8,650
	51105																				0,250	5,965			6,215
	54101																				3,276	10,042			13,318
	54201																					0,008			0,008
	54301																					0,008			0,008
	54401																					0,008			0,008
	54601																					0,150			0,150
	54901																				0,500	5,900			6,400
	SUMME: 69																					6,001	28,756		
90	11201					1,000															1,000	32,900	1,000		34,900
SUMME: 90						1,000															1,000	32,900	1,000		34,900

A: Verwaltung

Beschäftigte TVSUE/KH

Amt/ Vert.	Produkt Vert.	TVSUE																	S U M M E						
		S18	S17	S16	S15	S14	S13	S12	S11	S10	S9	S8	S7	S6	S5	S4	S3	S2	Besold.	TVOED	TVSUE	TVOED-K	GESAMT		
95	11109									1,000												2,000	1,000		3,000
SUMME:	95									1,000												2,000	1,000		3,000

A: Verwaltung

S U M M E: Beschäftigte TVSUE/KH

2018		1,000		2,000	27,000		6,000	2,000	1,000											131,002	512,195	44,000		687,197
------	--	-------	--	-------	--------	--	-------	-------	-------	--	--	--	--	--	--	--	--	--	--	---------	---------	--------	--	---------

B: Einrichtungen und Betriebe

Beamte (Besoldungsgruppe A)

Amt/ Abt.	Produkt aus KST- Vert.	2. Laufbahngruppe										1. Laufbahngruppe						S U M M E				
		2. Einstiegsamt					1. Einstiegsamt					2. Einstiegsamt						Besold.	TVOED	TVSUE	TVOED-K	GESAMT
		16	15	14	13	13A	13	12	11	10	9	9A	9	8	7	6A	6					
37	12601		0,610					1,000	0,920	2,000			14,000	33,750	32,000			84,280				84,280
	12701		0,180						0,060				2,000	16,230	10,000			28,470	29,000			57,470
	12702		0,150															0,150				0,150
	12703		0,010															0,010	1,000			1,010
	12801		0,050						0,020					0,020				0,090				0,090
SUMME:	37		1,000					1,000	1,000	2,000			16,000	50,000	42,000			113,000	30,000			143,000
40	0101X																	7,450				7,450
	0102X																	7,800				7,800
	0103X																	6,775				6,775
	0104X																	1,450				1,450
	0105X																	1,750				1,750
	0106X																	0,850				0,850
	0107X																	0,550				0,550
	0108X																	0,675				0,675
	22101																	1,000	1,000	1,000		3,000
	42402																	12,000				12,000
SUMME:	40																	40,300	1,000	1,000		42,300
41	25201																	8,000				8,000
	25202																	5,060				5,060
	26301													1,000				1,000	17,817			18,817
	26302																	0,100				0,100
	27101																	4,200				4,200
	27201																	15,551				15,551
	27301																	0,220				0,220
	28101																	2,120				2,120
	28102																	1,620				1,620
	28103													1,000				0,930				1,930
SUMME:	41													2,000				2,000	55,618			57,618
51	11404								1,000	1,000	2,000							5,000	55,000			60,000
SUMME:	51								1,000	1,000	2,000							5,000	55,000			60,000

B: Einrichtungen und Betriebe

Beamte (Besoldungsgruppe A)

Amt/ Abt.	Produkt aus KST- Vert.	2. Laufbahngruppe										1. Laufbahngruppe						S U M M E							
		2. Einstiegsamt					1. Einstiegsamt					2. Einstiegsamt						Besold.	TVOED	TVSUE	TVOED-K	GESAMT			
		16	15	14	13	13A	13	12	11	10	9	9A	9	8	7	6A	6								
89	11104 11404 57301						1,000														1,000	2,900			3,900
SUMME:	89						1,000														1,000	4,400			5,400
90	11201																					8,000			8,000
SUMME:	90																					8,000			8,000
B: Einrichtungen und Betriebe		S U M M E: Beamte (Besoldungsgruppe A)																							
2018			1,000				1,000	1,000	2,000	3,000	2,000		16,000	52,000	43,000						121,000	193,318	1,000	1,000	316,318

B: Einrichtungen und Betriebe

Beschäftigte TVOED

Amt/ Vert.	Produkt Vert.	TVÖD																	S U M M E				
		E15UE	E15	E14	E13	E12	E11	E10	E9	E8	E7	E6	E5	E4	E3	E2UE	E2	E1	Besold.	TVOED	TVSUE	TVOED-K	GESAMT
37	12601																		84,280				84,280
	12701										9,000	20,000							28,470	29,000			57,470
	12702																		0,150				0,150
	12703										1,000								0,010	1,000			1,010
	12801																		0,090				0,090
SUMME:	37											10,000	20,000						113,000	30,000			143,000
40	0101X												7,450							7,450			7,450
	0102X										1,000	6,800								7,800			7,800
	0103X											6,775								6,775			6,775
	0104X											1,450								1,450			1,450
	0105X											1,750								1,750			1,750
	0106X											0,850								0,850			0,850
	0107X											0,550								0,550			0,550
	0108X											0,675								0,675			0,675
	22101															1,000				1,000	1,000	3,000	
	42402							1,000	3,000			2,000	1,000				3,000					12,000	
SUMME:	40								1,000	3,000			3,000	27,300			3,000			1,000	1,000	42,300	
41	25201				3,000	0,100			1,080	1,820			2,000						8,000			8,000	
	25202				1,000	0,100			2,030	0,930		1,000							5,060			5,060	
	26301			1,000		0,100	1,000	1,000	11,717	1,000					1,000			1,000	17,817			18,817	
	26302					0,100													0,100			0,100	
	27101					0,100	3,000		0,200			0,900							4,200			4,200	
	27201				1,000	0,100		1,000	5,200	1,000		2,000	4,251		1,000				15,551			15,551	
	27301					0,100			0,020			0,100							0,220			0,220	
	28101					0,100			1,020			1,000							2,120			2,120	
	28102					0,100	0,750		0,020	0,750									1,620			1,620	
	28103					0,100	0,250		0,330	0,250								1,000	0,930			1,930	
SUMME:	41			1,000	5,000	1,000	5,000	2,000	21,617	5,750		6,000	6,251		2,000			2,000	55,618			57,618	
51	11404				1,000		3,000	2,000	37,000	9,000			3,000					5,000	55,000			60,000	
SUMME:	51				1,000		3,000	2,000	37,000	9,000			3,000					5,000	55,000			60,000	

B: Einrichtungen und Betriebe

Beschäftigte TVOED

Amt/ Vert.	Produkt Vert.	TVÖD																	S U M M E				
		E15UE	E15	E14	E13	E12	E11	E10	E9	E8	E7	E6	E5	E4	E3	E2UE	E2	E1	Besold.	TVOED	TVSUE	TVOED-K	GESAMT
89	11104 11404 57301			1,000		1,900													1,000	2,900			3,900
									0,800											0,800			0,800
												0,700								0,700			0,700
SUMME:	89			1,000		1,900				0,800			0,700						1,000	4,400			5,400
90	11201			1,000		1,000			1,000	2,000		2,000	1,000							8,000			8,000
SUMME:	90			1,000		1,000			1,000	2,000		2,000	1,000							8,000			8,000

B: Einrichtungen und Betriebe

S U M M E: Beschäftigte TVOED

2018			3,000	6,000	3,900	8,000	4,000	60,617	20,550		21,000	58,251		5,000		3,000		121,000	193,318	1,000	1,000	316,318
------	--	--	-------	-------	-------	-------	-------	--------	--------	--	--------	--------	--	-------	--	-------	--	---------	---------	-------	-------	---------

B: Einrichtungen und Betriebe

Beschäftigte TVSUE/KH

Amt/ Vert.	Produkt Vert.	TVSUE																	S U M M E					
		S18	S17	S16	S15	S14	S13	S12	S11	S10	S9	S8	S7	S6	S5	S4	S3	S2	Besold.	TVOED	TVSUE	TVOED-K	GESAMT	
37	12601																			84,280				84,280
	12701																			28,470	29,000			57,470
	12702																			0,150				0,150
	12703																			0,010	1,000			1,010
	12801																			0,090				0,090
SUMME:	37																			113,000	30,000			143,000
40	0101X																				7,450			7,450
	0102X																				7,800			7,800
	0103X																				6,775			6,775
	0104X																				1,450			1,450
	0105X																				1,750			1,750
	0106X																				0,850			0,850
	0107X																				0,550			0,550
	0108X																				0,675			0,675
	22101											1,000									1,000	1,000	1,000	3,000
	42402																				12,000			12,000
SUMME:	40											1,000									40,300	1,000	1,000	42,300
41	25201																				8,000			8,000
	25202																				5,060			5,060
	26301																			1,000	17,817			18,817
	26302																				0,100			0,100
	27101																				4,200			4,200
	27201																				15,551			15,551
	27301																				0,220			0,220
	28101																				2,120			2,120
	28102																				1,620			1,620
	28103																			1,000	0,930			1,930
SUMME:	41																			2,000	55,618			57,618
51	11404																			5,000	55,000			60,000
SUMME:	51																			5,000	55,000			60,000

B: Einrichtungen und Betriebe

Beschäftigte TVSUE/KH

Amt/ Vert.	Produkt Vert.	TVSUE																	S U M M E						
		S18	S17	S16	S15	S14	S13	S12	S11	S10	S9	S8	S7	S6	S5	S4	S3	S2	Besold.	TVOED	TVSUE	TVOED-K	GESAMT		
89	11104 11404 57301																				1,000	2,900 0,800 0,700			3,900 0,800 0,700
SUMME:	89																				1,000	4,400			5,400
90	11201																					8,000			8,000
SUMME:	90																					8,000			8,000

B: Einrichtungen und Betriebe

S U M M E: Beschäftigte TVSUE/KH

2018											1,000										121,000	193,318	1,000	1,000	316,318
------	--	--	--	--	--	--	--	--	--	--	-------	--	--	--	--	--	--	--	--	--	---------	---------	-------	-------	---------

Zusammenfassung der Anlage 4: A: Verwaltung B: Einrichtungen und Betriebe

Beamte (Besoldungsgruppe A)

Amt/ Abt.	Produkt aus KST- Vert.	2. Laufbahngruppe									1. Laufbahngruppe						S U M M E							
		2. Einstiegsamt				1. Einstiegsamt					2. Einstiegsamt						Besold.	TVOED	TVSUE	TVOED-K	GESAMT			
		16	15	14	13	13A	13	12	11	10	9	9A	9	8	7	6A	6							
A:Verwaltung		1,000	4,001	3,000	1,000		12,000	8,000	23,000	19,000	13,000		22,000	22,000	3,001					131,002	512,195	44,000		687,197
B:Einr./Betr.			1,000				1,000	1,000	2,000	3,000	2,000		16,000	52,000	43,000					121,000	193,318	1,000	1,000	316,318
GESAMT:		1,000	5,001	3,000	1,000		13,000	9,000	25,000	22,000	15,000		38,000	74,000	46,001				252,002	705,513	45,000	1,000	1003,515	
2018		1,000	5,001	3,000	1,000		13,000	9,000	25,000	22,000	15,000		38,000	74,000	46,001				252,002	705,513	45,000	1,000	1003,515	

	TVÖD																	S U M M E				
	E15UE	E15	E14	E13	E12	E11	E10	E9	E8	E7	E6	E5	E4	E3	E2UE	E2	E1	Besold.	TVOED	TVSUE	TVOED-K	GESAMT
A:Verwaltung		8,501	4,000	9,000	6,000	43,030	51,000	121,000	177,750		62,414	20,000		7,500		7,000		131,002	512,195	44,000		687,197
B:Einr./Betr.			3,000	6,000	3,900	8,000	4,000	60,617	20,550		21,000	58,251		5,000		3,000		121,000	193,318	1,000	1,000	316,318
GESAMT:		8,501	7,000	15,000	9,900	51,030	55,000	181,617	198,300		83,414	78,251		12,500		10,000		252,002	705,513	45,000	1,000	1003,515
2018		8,501	7,000	15,000	9,900	51,030	55,000	181,617	198,300		83,414	78,251		12,500		10,000		252,002	705,513	45,000	1,000	1003,515

	TVSUE																	S U M M E				
	S18	S17	S16	S15	S14	S13	S12	S11	S10	S9	S8	S7	S6	S5	S4	S3	S2	Besold.	TVOED	TVSUE	TVOED-K	GESAMT
A:Verwaltung		1,000		2,000	27,000		6,000	2,000	1,000									131,002	512,195	44,000		687,197
B:Einr./Betr.											1,000							121,000	193,318	1,000	1,000	316,318
GESAMT:		1,000		2,000	27,000		6,000	2,000	1,000		1,000							252,002	705,513	45,000	1,000	1003,515
2018		1,000		2,000	27,000		6,000	2,000	1,000		1,000							252,002	705,513	45,000	1,000	1003,515

Anlage 5 - Entwicklung der kw-Vermerke

Planstelle	Struktur		kw_Vermerk zum		unverändert	Bemerkung			
	01.01.2017	01.01.2018	01.01.2017	01.01.2018		neu	realisiert	verlängert	gelöscht
07954	03	03	31.12.2018	31.12.2018	X				
07809	37.2	37.2	31.12.2017	31.12.2018	X				
08016		37.2		31.12.2020		X			
07551	49.0	49.0	31.12.2018	31.12.2018	X				
07955	49.3	49.3	31.12.2018	31.12.2018	X				
07956	49.3	49.3	31.12.2018	31.12.2018	X				
00402	20.1.2	20.1.2	31.12.2016	31.12.2018	X				
00334	20.2	20.2	31.12.2016	31.12.2018	X				
04104	50.2.1	50.2.1	31.03.2017	31.12.2018	X				
01290	41.3		31.03.2017				X		
01134	41.5	41.5	31.12.2017	31.12.2018	X				
07904	10.3.4	10.3.4	31.12.2017	31.12.2018	X				
07905	10.3.4	10.3.4	31.12.2017	31.12.2018	X				
07906	10.3.4	10.3.4	31.12.2017	31.12.2018	X				
07907	10.3.4	10.3.4	31.12.2017	31.12.2018	X				
07908	10.3.4	10.3.4	31.12.2017	31.12.2018	X				
07909	10.3.4	10.3.4	31.12.2017	31.12.2018	X				
07910	10.3.4	10.3.4	31.12.2017	31.12.2018	X				
00126	10.4	10.4	31.08.2016	31.12.2018	X				
07345	20.1	20.1	31.12.2017	31.12.2018	X				
03856	49.3	49.3	31.12.2017	31.12.2018	X				
06466	50.2	49.2	31.12.2017	31.12.2018	X				
01989	50.2	50.2	31.05.2017	31.12.2018	X				
06510	50.2	50.2	31.05.2017	31.12.2018	X				
07097	50.2	50.2	31.12.2017	31.12.2018	X				
00428	53.2	53.2	31.12.2017	31.12.2018	X				
06144	89_PPP_01	89_PPP_01	31.12.2016	31.12.2018	X				
07578	90.97_03_01	90.97_03_01	31.12.2019	31.12.2019	X				
07592	90.97_10_03	90.97_10_03	30.09.2019	31.09.2019	X				
07593	90.97_10_04	90.97_10_04	31.05.2019	31.05.2019	X				
07651	90.97_10_05	90.97_10_05	30.04.2019	30.04.2019	X				
07081	90.97_14_01	03	31.12.2016	31.12.2018	X				
07764	90.97_14_02	90.97_14_02	30.04.2020	30.04.2020	X				
07337	90.97_20_06		31.03.2017				X		
07470	90.97_20_07	90.97_20_07	31.07.2018	31.07.2018	X				
07471	90.97_20_08	90.97_20_08	31.10.2018	31.10.2018	X				
07472	90.97_20_09	90.97_20_09	30.09.2018	30.09.2018	X				
07338	90.97_31_02		28.02.2017				X		
07341	90.97_31_05		30.09.2017				X		
07582	90.97_31_06	90.97_31_06	31.07.2019	31.07.2019	X				
07083	90.97_32_04	49.3.1	31.03.2016	31.12.2018	X				
07594	90.97_32_05	90.97_32_05	31.12.2018	31.12.2018	X				
07595	90.97_32_06	90.97_32_06	30.11.2018	30.11.2018	X				
07465	90.97_36_01		31.12.2017				X		
07768	90.97_36_02	90.97_36_02	31.05.2018	31.05.2018	X				
07473	90.97_37_03	90.97_37_03	31.07.2018	31.07.2018	X				
07765	90.97_41_02	90.97_41_02	29.02.2020	29.02.2020	X				
07343	90.97_41_04		31.10.2017				X		
07474	90.97_41_06		30.09.2017				X		
07087	90.97_49_09	49.3	30.06.2016	31.12.2018	X				
07089	90.97_49_11	50.2	31.03.2016	31.12.2018	X				
07346	90.97_49_16		31.01.2017				X		
07348	90.97_49_18		31.05.2017				X		
07452	90.97_49_20		28.02.2017				X		
07453	90.97_49_21		30.11.2017				X		
07455	90.97_49_22		30.04.2017				X		
07526	90.97_49_23	90.97_49_23	28.02.2018	28.02.2018	X				
07586	90.97_49_24	90.97_49_24	31.08.2019	31.08.2019	X				
07587	90.97_49_25	90.97_49_25	30.11.2019	30.11.2019	X				
07588	90.97_49_26	90.97_49_26	30.11.2019	30.11.2019	X				
07589	90.97_49_27	90.97_49_27	30.11.2019	30.11.2019	X				
07590	90.97_49_28	90.97_49_28	31.07.2019	31.07.2019	X				
07351	90.97_50_04		31.07.2017				X		
07454	90.97_50_07	90.97_50_07	30.11.2018	30.11.2018	X				
07456	90.97_50_08	90.97_50_08	30.09.2018	30.09.2018	X				
07457	90.97_50_09	90.97_50_09	31.05.2018	31.05.2018	X				
07458	90.97_50_10	90.97_50_10	31.01.2018	31.01.2018	X				
07583	90.97_50_11	90.97_50_11	31.08.2019	31.08.2019	X				
07584	90.97_50_12	90.97_50_12	31.07.2019	31.07.2019	X				
07585	90.97_50_13	90.97_50_13	31.12.2018	31.12.2018	X				
07577	90.97_60_04	90.97_60_04	31.01.2019	31.01.2019	X				
07099	90.97_61_04	61.1.3	30.11.2016	31.12.2018	X				
07356	90.97_61_06		31.03.2017				X		
06465	90.97_69_01	31.1	31.12.2017	31.12.2018	X				
07357	90.97_69_04		30.11.2017				X		
07468	90.97_69_05	90.97_69_05	28.02.2018	28.02.2018	X				

07469	90.97_69_06	90.97_69_06	30.04.2018	30.04.2018	X				
07767	90.97_69_07	90.97_69_07	30.12.2018	30.12.2018	X				
02609	90.98_16_10		30.09.2017				X		
00244	90.98_17_01		28.02.2017				X		
04101	90.98_17_02		31.03.2017				X		
00265	90.98_17_03		31.07.2017				X		
00369	90.98_17_04		31.10.2017				X		
01635	90.98_17_05		30.04.2017				X		
01253	90.98_17_06		31.10.2017				X		
00137	90.98_17_07		30.11.2017				X		
00226	90.98_18_01	90.98_18_01	31.12.2018	31.12.2018	X				
04555	90.98_18_02	90.98_18_02	31.05.2018	31.05.2018	X				
04000	90.98_18_03	90.98_18_03	30.04.2018	30.04.2018	X				
00602	90.98_18_04	90.98_18_04	31.01.2018	31.01.2018	X				
04117	90.98_18_05	90.98_18_05	31.05.2018	31.05.2018	X				
01318	90.98_19_01	90.98_19_01	31.01.2019	31.01.2019	X				
04533	90.98_19_02	90.98_19_02	31.05.2019	31.05.2019	X				
01346	90.98_19_03	90.98_19_03	30.09.2019	30.09.2019	X				
00459	90.98_19_04	90.98_19_04	01.02.2019	01.02.2019	X				
05679	90.98_19_05	90.98_19_05	30.09.2019	30.09.2019	X				
01372	90.98_19_06	90.98_19_06	30.04.2019	30.04.2019	X				
05733	90.98_19_07	90.98_19_07	31.12.2019	31.12.2019	X				
Anzahl	97	75	75	74	1	23	0	0	

Anlage 6 - Übersicht Altersteilzeitverträge

Struktur	Planstelle	Bezeichnung	ATZ - Modell	VZÄ	Ende Arbeitsphase	Beginn Freizeitphase	Ende Arbeitsverhältnis	kw - Datum	ATZ - Hinweis
89	00226	SB Beteiligungsverwaltung	Teilzeitmodell	0,5	31.12.2018	01.01.2019	31.12.2018	31.12.2018	ohne Nachbesetzung
90.97	07454	SB Haushalt ErsSt für 1608/50	Blockmodell	0,50	30.11.2013	01.12.2013	30.11.2018	30.11.2018	mit Nachbesetzung und Ersatzstelle
90.97	07456	SB Wohngeld ErsSt für 4128/50	Blockmodell	0,50	30.09.2013	01.10.2013	30.09.2018	30.09.2018	mit Nachbesetzung und Ersatzstelle
90.97	07457	SB AsylbLG u SGB XII ErsSt für 1634/50	Blockmodell	0,50	13.10.2013	14.10.2013	31.05.2018	31.05.2018	mit Nachbesetzung und Ersatzstelle
90.97	07458	Sachbearbeiter(in) ErsSt für 1658/50	Blockmodell	0,50	31.12.2012	01.01.2013	30.11.2017	31.01.2018	mit Nachbesetzung und Ersatzstelle
90.97	07468	technSB Straßenbau ErsSt für 4285/69	Blockmodell	0,50	21.04.2013	22.04.2013	28.02.2018	28.02.2018	mit Nachbesetzung und Ersatzstelle
90.97	07469	technSB Str./Erschl. ErsSt für 5762/69	Blockmodell	0,50	15.08.2013	16.08.2013	30.04.2018	30.04.2018	mit Nachbesetzung und Ersatzstelle
90.97	07470	SB Haushalt ErsSt für 0221/20	Blockmodell	0,50	30.09.2013	01.10.2013	31.07.2018	31.07.2018	mit Nachbesetzung und Ersatzstelle
90.97	07472	SB Außendienst ErsSt für 5969/20	Blockmodell	0,50	15.11.2013	16.11.2013	30.09.2018	30.09.2018	mit Nachbesetzung und Ersatzstelle
90.97	07473	Sekr/SB Katastroph. ErsSt für 0598/37	Blockmodell	0,50	31.07.2013	01.08.2013	31.07.2018	31.07.2018	mit Nachbesetzung und Ersatzstelle
90.97	07526	SB Unt.,Beist. ErsSt für 2007 in 49.2.2	Blockmodell	0,50	14.08.2013	15.08.2013	30.06.2017	28.02.2018	mit Nachbesetzung und Ersatzstelle
90.97	07578	Gleichstellungsbeauftr ErsSt für 0033/03	Blockmodell	0,50	30.12.2014	31.12.2014	30.12.2019	30.12.2019	mit Nachbesetzung und Ersatzstelle
90.97	07592	SB Geschäftsstelle ErsSt für 0203/10	Blockmodell	0,50	30.09.2014	01.10.2014	30.09.2019	30.09.2019	mit Nachbesetzung und Ersatzstelle
90.97	07651	Ferm.mechaniker(in) ErsSt für 0126/10	Blockmodell	0,50	30.04.2014	01.05.2014	30.04.2019	30.04.2019	mit Nachbesetzung und Ersatzstelle
90.97	07593	Bot(e/in) ErsSt für 0108/10	Blockmodell	0,50	31.05.2014	01.06.2014	31.05.2019	31.05.2019	mit Nachbesetzung und Ersatzstelle
90.97	07764	Prüfer(in) ErsSt für 1394/14	Blockmodell	0,50	12.02.2015	13.02.2015	30.04.2020	30.04.2020	mit Nachbesetzung und Ersatzstelle
90.97	07471	SB Geschäftsbuchh. ErsSt für 5664/20	Blockmodell	0,50	10.01.2014	11.01.2014	31.10.2018	31.10.2018	mit Nachbesetzung und Ersatzstelle
90.97	07582	Sachbearbeiter(in) ErstSt für 0302/31	Blockmodell	0,50	01.12.2014	02.12.2014	31.07.2019	31.07.2019	mit Nachbesetzung und Ersatzstelle
90.97	07594	MA Zentrale Arbeitsgruppe ErsSt für 0359/32	Blockmodell	0,50	01.01.2014	02.01.2014	31.12.2018	31.12.2018	mit Nachbesetzung und Ersatzstelle
90.97	07595	AußendienstMA ErsSt für 0394/32	Blockmodell	0,50	16.12.2013	17.12.2013	30.11.2018	30.11.2018	mit Nachbesetzung und Ersatzstelle
90.97	07768	Techn. Sachbearbeiter(in) für 4577/36	Blockmodell	0,50	30.11.2014	01.12.2014	30.11.2019	30.11.2019	mit Nachbesetzung und Ersatzstelle
90.97	07765	Direktor(in) ErsSt für 1332/41	Blockmodell	0,50	14.05.2015	15.05.2015	29.02.2020	29.02.2020	mit Nachbesetzung und Ersatzstelle
90.97	07590	Schulsekretär(in) ErsSt für 0647/49	Blockmodell	0,50	31.07.2014	01.08.2014	31.07.2019	31.07.2019	mit Nachbesetzung und Ersatzstelle
90.97	07586	Sachbearbeiter(in) ErsSt für 2042/49	Blockmodell	0,50	31.08.2014	01.09.2014	31.08.2019	31.08.2019	mit Nachbesetzung und Ersatzstelle
90.97	07587	SB Bau/ Mietverträge ErsSt für 0635/49	Blockmodell	0,50	30.11.2014	01.12.2014	30.11.2019	30.11.2019	mit Nachbesetzung und Ersatzstelle
90.97	07588	SB BAföG, Schulverw. ErsSt für 0607/49	Blockmodell	0,50	30.11.2014	01.12.2014	30.11.2019	30.11.2019	mit Nachbesetzung und Ersatzstelle
90.97	07589	SozArb/ SozPäd ErsSt für 1175/49	Blockmodell	0,50	30.11.2014	01.12.2014	30.11.2019	30.11.2019	mit Nachbesetzung und Ersatzstelle
90.97	07583	Abteilungsleiter(in) ErsSt 4087/50	Blockmodell	0,50	08.10.2014	09.10.2014	31.08.2019	31.08.2019	mit Nachbesetzung und Ersatzstelle
90.97	07584	SB(in) SGB XII ErsSt für 1625/50	Blockmodell	0,50	31.07.2014	01.08.2014	31.07.2019	31.07.2019	mit Nachbesetzung und Ersatzstelle
90.97	07585	SB(in) SGB XII ErsSt für 4118/50	Blockmodell	0,50	24.05.2014	25.05.2014	31.12.2018	31.12.2018	mit Nachbesetzung und Ersatzstelle
90.97	07577	SB Wirtschaftsförd. ErsSt für 4499/60	Blockmodell	0,50	31.01.2014	01.02.2014	31.01.2019	31.01.2019	mit Nachbesetzung und Ersatzstelle
90.97	07767	techn.SB ErsSt für 5685/69	Blockmodell	0,5	30.06.2014	01.07.2014	30.12.2018	30.12.2018	mit Nachbesetzung und Ersatzstelle
90.98	04000	SB fließender und ruhender Verkehr	Blockmodell	0,50	15.08.2013	16.08.2013	30.04.2018	30.04.2018	ohne Nachbesetzung
90.98	04555	Leiter(in) Statistikstelle	Blockmodell	0,50	15.09.2013	16.09.2013	31.05.2018	31.05.2018	ohne Nachbesetzung
90.98	05733	Sachbearbeiter(in)	Blockmodell	0,50	30.12.2014	31.12.2014	30.12.2019	31.12.2019	ohne Nachbesetzung
90.98	01318	Sachbearbeiter(in) Haushalt	Blockmodell	0,50	31.01.2014	01.02.2014	31.01.2019	31.01.2019	ohne Nachbesetzung
90.98	01346	Ass im Benutzungsdienst,Katalogisierung	Blockmodell	0,50	31.10.2014	01.11.2014	30.09.2019	30.09.2019	ohne Nachbesetzung
90.98	01372	Assistent(in) im Benutzungsdienst	Blockmodell	0,50	07.10.2014	08.10.2014	30.04.2019	30.04.2019	ohne Nachbesetzung
90.98	00602	Mitarbeiter(in) Rückgriff UVG	Blockmodell	0,50	26.02.2014	27.02.2014	31.01.2018	31.01.2018	ohne Nachbesetzung
90.98	05679	Sachbearbeiter(in)	Blockmodell	0,50	03.12.2014	04.12.2014	30.09.2019	30.09.2019	ohne Nachbesetzung
90.98	04533	Sachbearbeiter(in)	Blockmodell	0,45	31.05.2014	01.06.2014	31.05.2019	31.05.2019	ohne Nachbesetzung
90.98	04117	Sachbearbeiter(in)	Blockmodell	0,50	31.08.2013	01.09.2013	31.05.2018	31.05.2018	ohne Nachbesetzung
				VZÄ: 20,95	Verträge:		42		

Impressum:

Landeshauptstadt Schwerin
Der Oberbürgermeister

Am Packhof 2-6
19053 Schwerin
Telefon: (03 85) 5 45-0
Telefax: (03 85) 5 45-10 09
E-Mail: info@schwerin.de
Internet: www.schwerin.de