

1

Fahrradforum
am 11.03.2026



Agenda

Fahrradforum am 11.03.2026



1 Begrüßung

2 Protokollkontrolle

3 Mitteilung der Verwaltung

4 Anregungen

5 Nächstes Fahrradforum

Agenda

Fahrradforum am 11.03.2026



2 Protokollkontrolle

[Protokoll vom 03.12.2025](#)

Agenda

Fahrradforum am 11.03.2026



3 Mitteilung der Verwaltung

Informationen zu Planungsständen
versch. Radverkehrsprojekte

Informationen zu aktuellen und
kommenden Bauvorhaben

Radverkehrsmaßnahmen Lankow



Radverkehrsmaßnahmen Lankow



Neubau Radverkehrsanlage Knoten Lübecker Str. / Gadeb. Str. / Grevesm. Str.
- Knotenumbau Sommer 2026

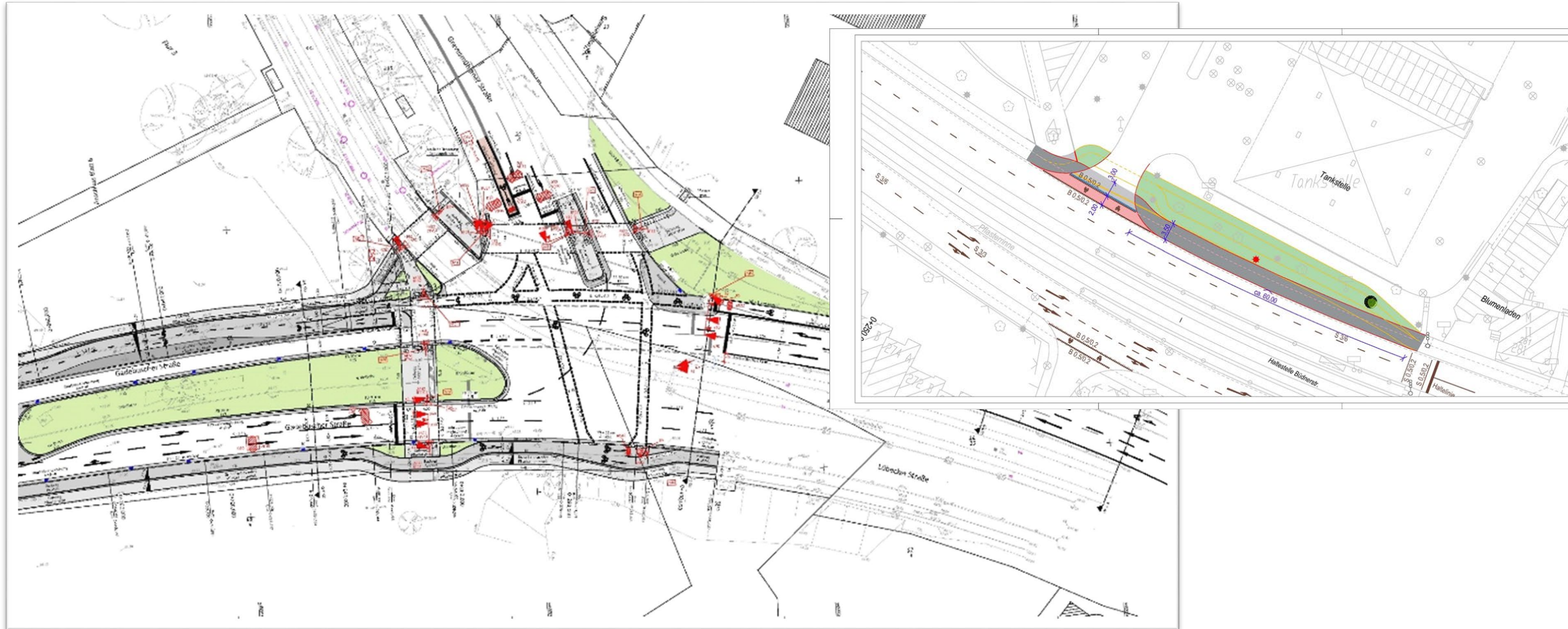

Radverkehrsmaßnahmen Neumühle / Weststadt

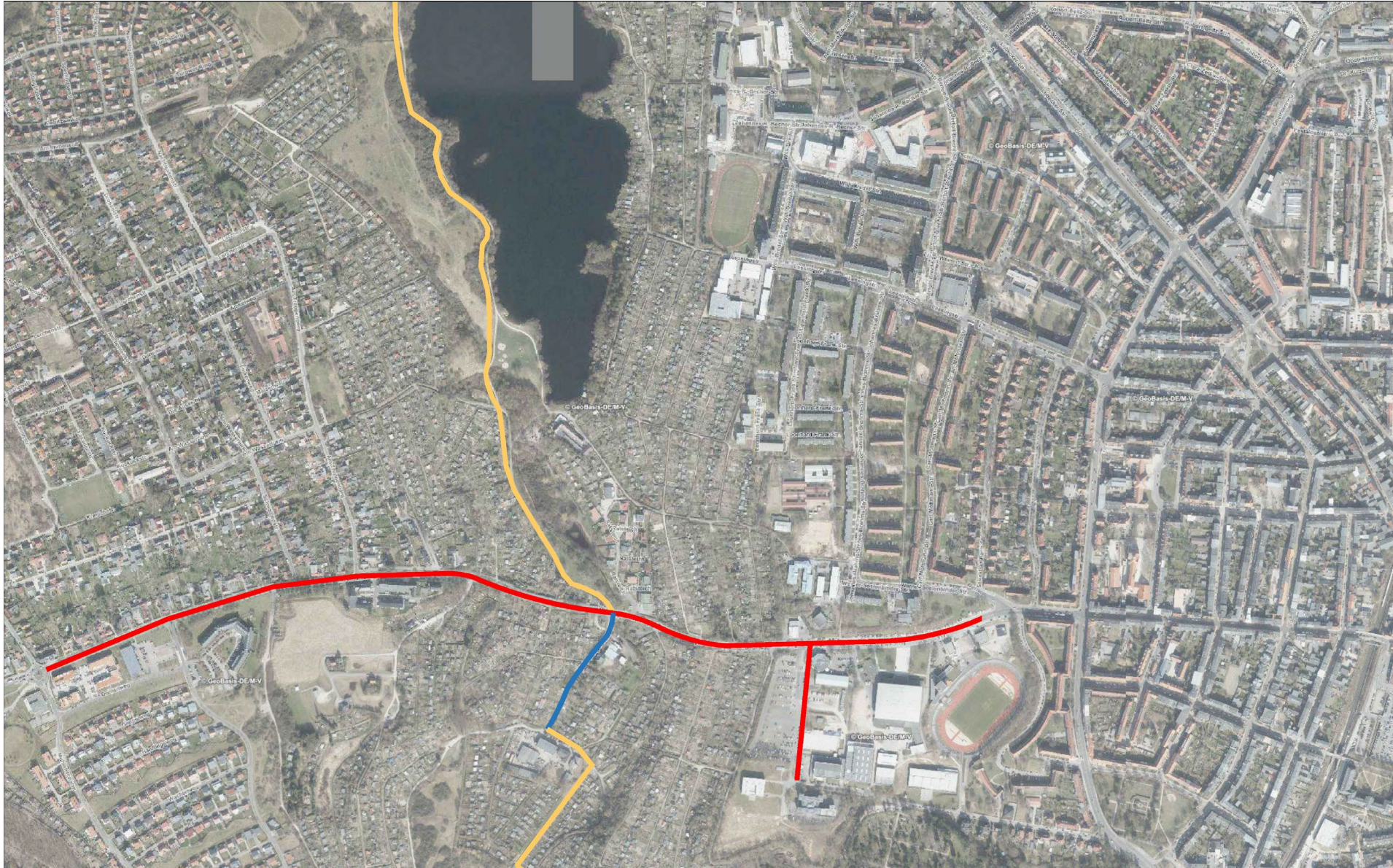

Radverkehrsmaßnahmen Neumühle / Weststadt



Radverkehrsanlage Neumühler Straße / Wittenburger Tor / Wittenburger Straße
- Vorplanung bis Mitte 2026



Radverkehrsmaßnahmen Altstadt / Paulsstadt



Radverkehrsmaßnahmen Altstadt / Paulsstadt



Arsenalstraße

- Zusammenhangsmaßnahme mit SAE

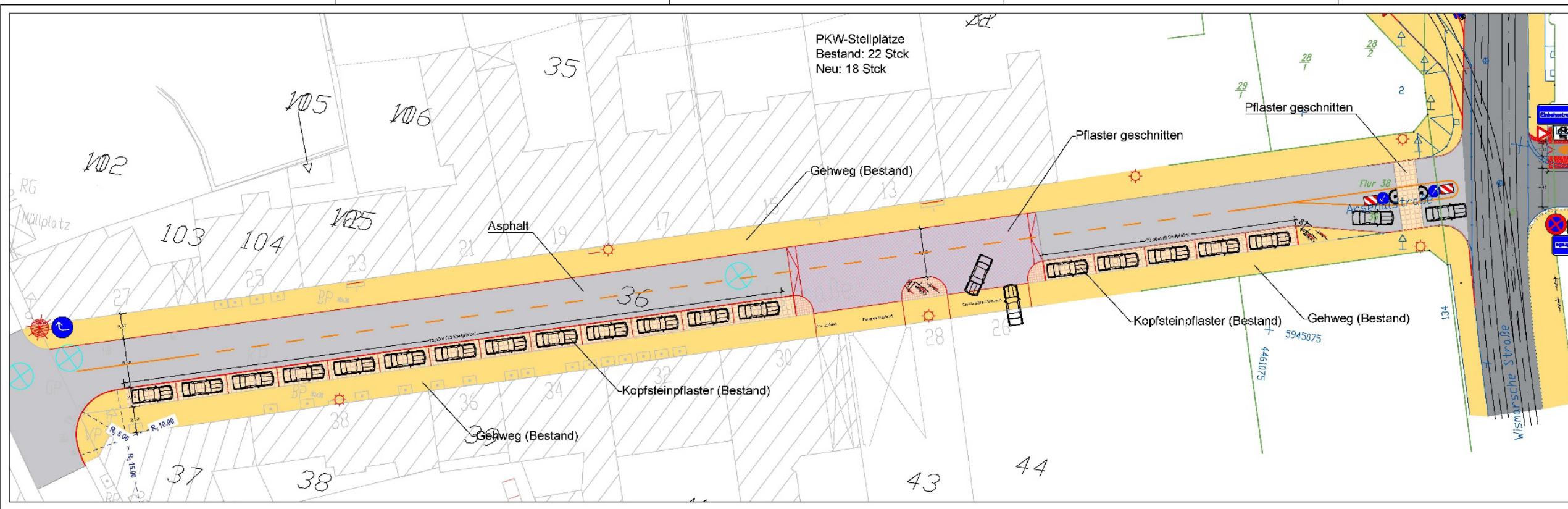

Radverkehrsmaßnahmen Altstadt / Paulsstadt

Fahrradstraße Voßstraße
- Vorplanung bis Ende 2027

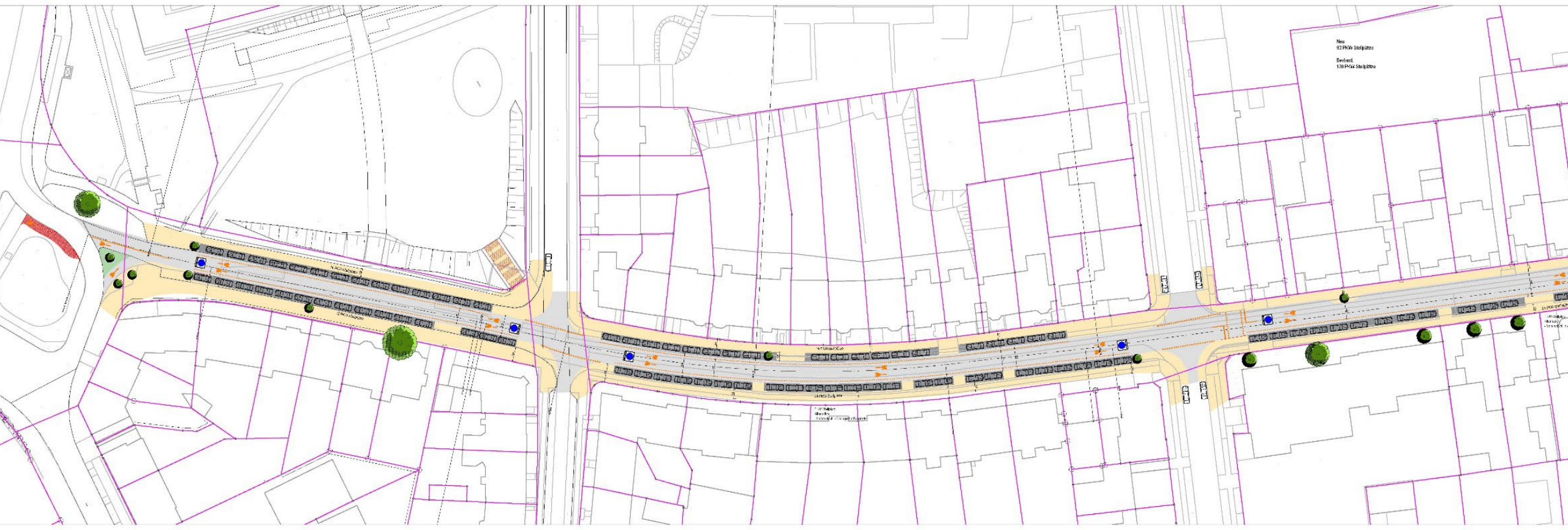

Radverkehrsmaßnahmen Altstadt / Paulsstadt



Neubau Mobilitätsstation

- Baubeginn Ende 2025, Fertigstellung Anfang 2027
- Grundsteinlegung am 13.03.2026

Einladung

Grundsteinlegung Mobilitätsstation



Landeshauptstadt
Schwerin



Radverkehrsmaßnahmen Gartenstadt / Ostorf



Radverkehrsmaßnahmen Gartenstadt / Ostorf

Radwegnetzteil ausbau einschl. Fahrradbrücke in Schwerin
hier: Fahrradstraße Mecklenburgstraße; Baubeginn Sommer 2026

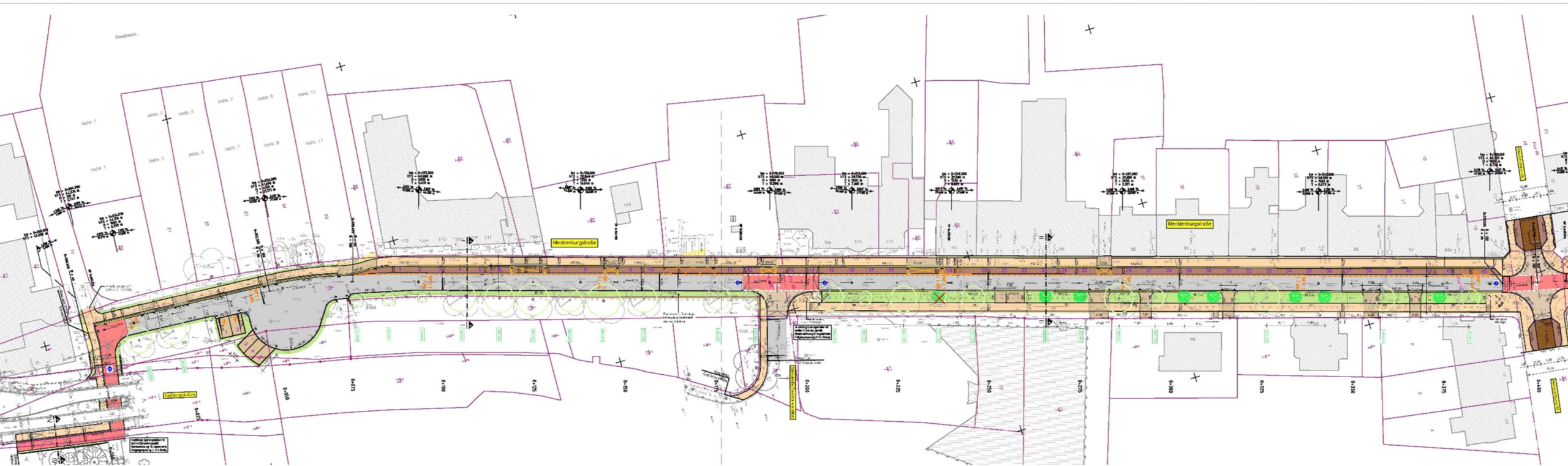

Radverkehrsmaßnahmen Gartenstadt / Ostorf



Radwegnetzteil ausbau einschl. Fahrradbrücke in Schwerin
hier: Fahrradstraße Stadionstraße; weitere Planungsphasen in 2026

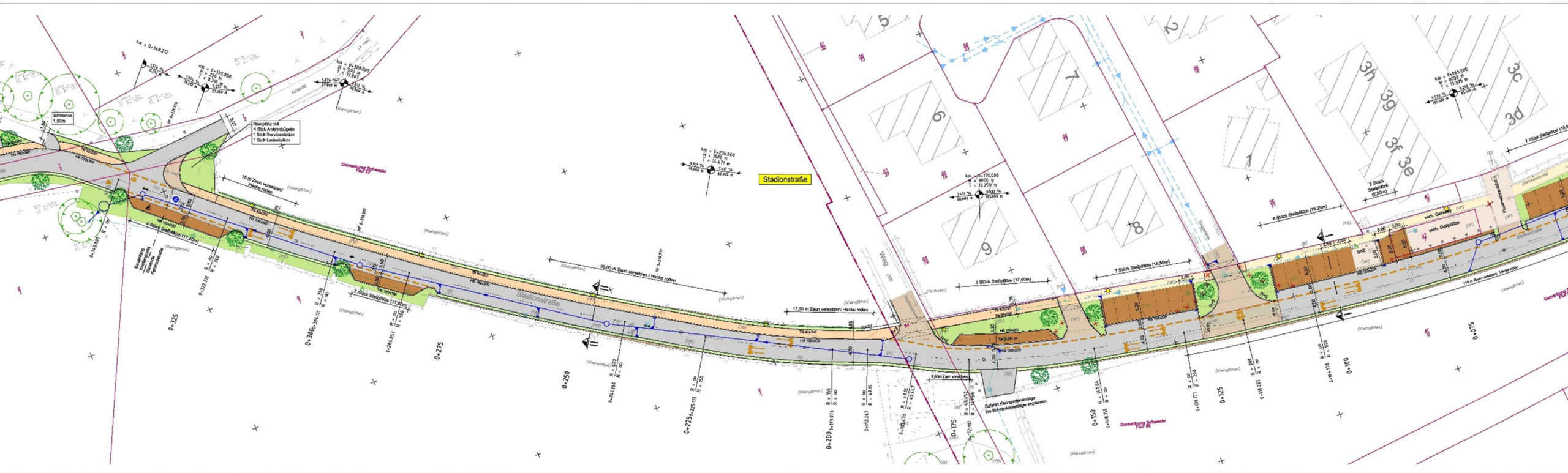

Radverkehrsmaßnahmen Gartenstadt / Ostorf



Radwegnetzteil ausbau einschl. Fahrradbrücke in Schwerin
 hier: Fahrradbrücke; weitere Planungsphasen in 2026

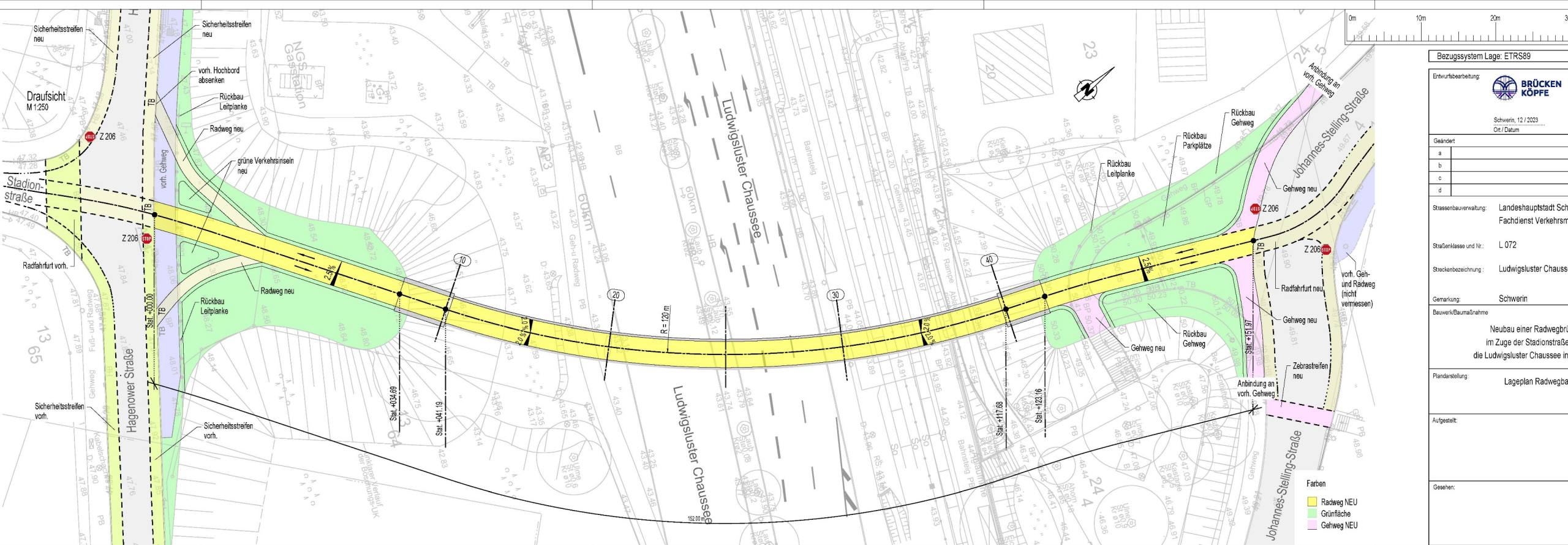

Bezugssystem Lage: ETRS89



Schwerin, 12 / 2023
 Ort / Datum

Geändert	
a	
b	
c	
d	

Stassenbauverwaltung: Landeshauptstadt Schwerin
 Fachdienst Verkehrsplanung

Streckenklasse und Nr.: L 072

Streckenbezeichnung: Ludwigsluster Chaussee

Gemarkung: Schwerin

Bauwerk/Baumartname
 Neubau einer Radwegbrücke
 im Zuge der Stadionstraße
 über die Ludwigsluster Chaussee in Richtung Gartenstadt

Planerstellung: Lageplan Radwegbau

Aufgestellt:

Gesehen:

- Farben
- Radweg NEU
 - Grünfläche
 - Gehweg NEU

Radverkehrsmaßnahmen Gartenstadt / Ostorf



Radwegnetzteilausbau einschl. Fahrradbrücke in Schwerin
hier: Radverkehrsführung Graf-Schack-Allee; derzeit Ausschreibung Planungsleistungen

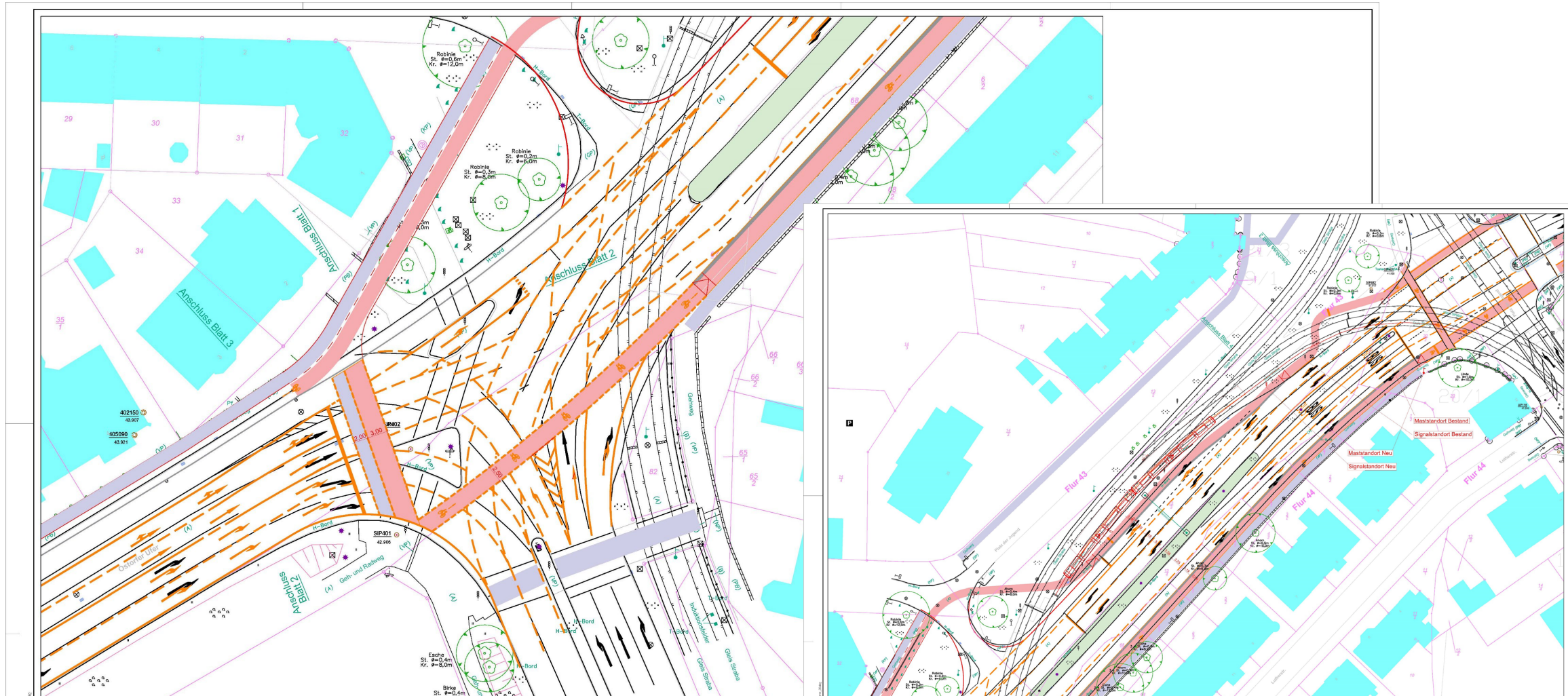

Radverkehrsmaßnahmen Medewege / Wickendorf

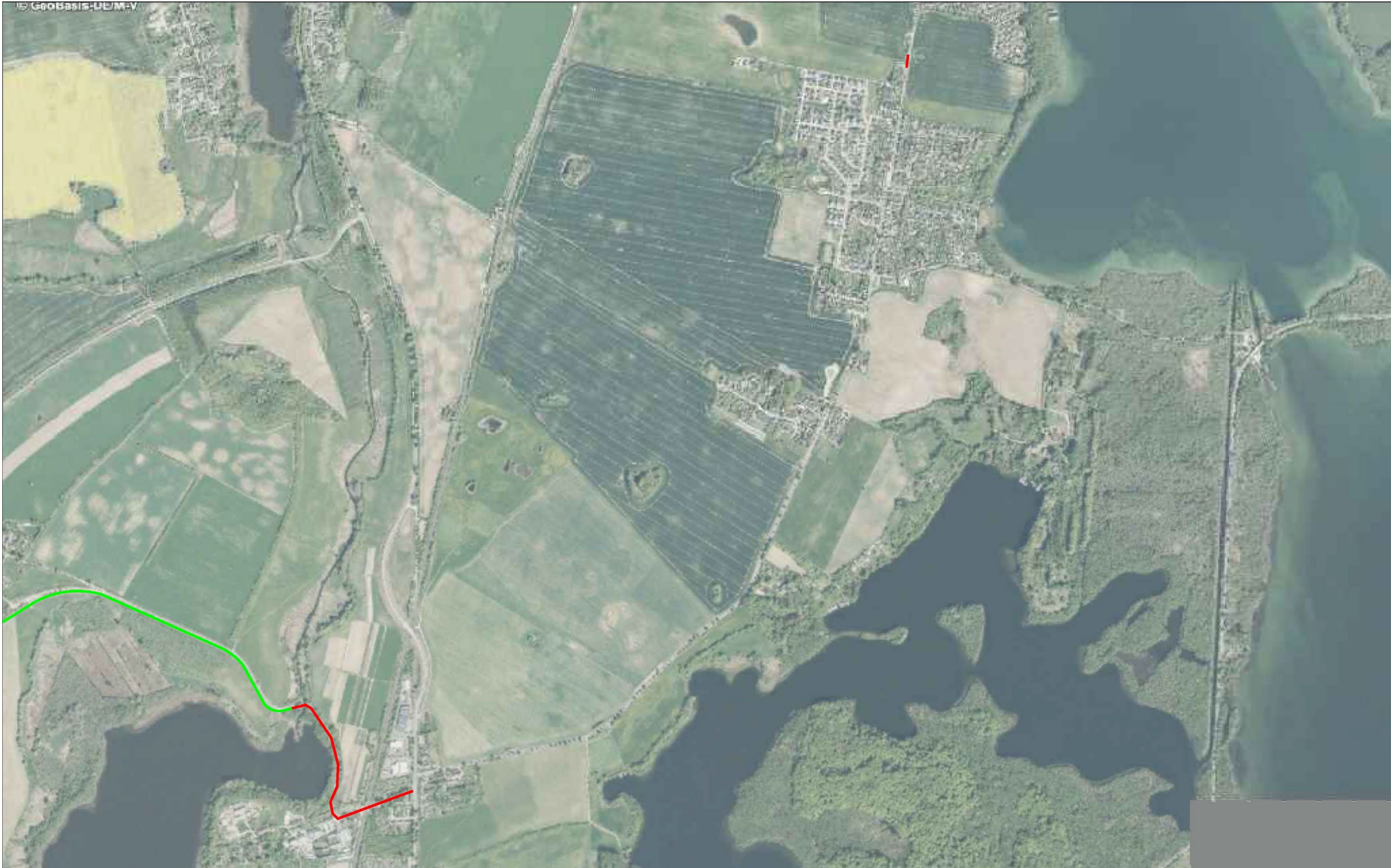

Radverkehrsmaßnahmen Medewege / Wickendorf

Querungshilfe Wickendorf Nord

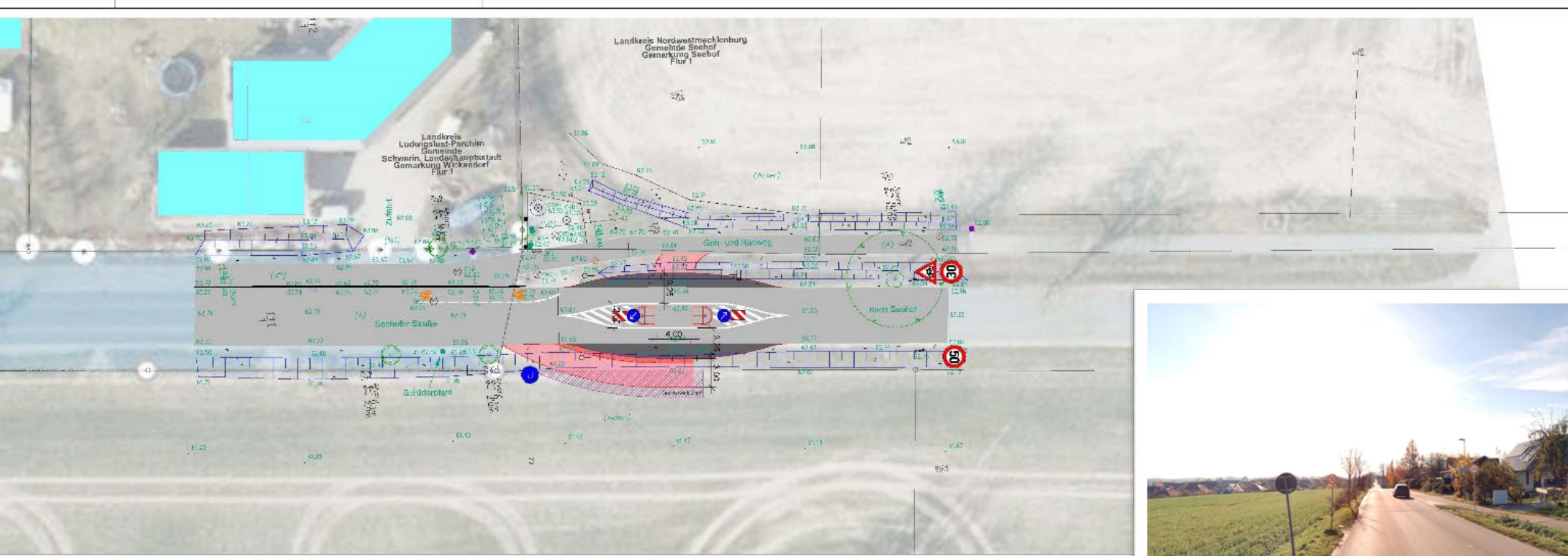

01.01.2024	01.01.2024
02.01.2024	02.01.2024
03.01.2024	03.01.2024
04.01.2024	04.01.2024
05.01.2024	05.01.2024
06.01.2024	06.01.2024
07.01.2024	07.01.2024
08.01.2024	08.01.2024
09.01.2024	09.01.2024
10.01.2024	10.01.2024
11.01.2024	11.01.2024
12.01.2024	12.01.2024
13.01.2024	13.01.2024
14.01.2024	14.01.2024
15.01.2024	15.01.2024
16.01.2024	16.01.2024
17.01.2024	17.01.2024
18.01.2024	18.01.2024
19.01.2024	19.01.2024
20.01.2024	20.01.2024
21.01.2024	21.01.2024
22.01.2024	22.01.2024
23.01.2024	23.01.2024
24.01.2024	24.01.2024
25.01.2024	25.01.2024
26.01.2024	26.01.2024
27.01.2024	27.01.2024
28.01.2024	28.01.2024
29.01.2024	29.01.2024
30.01.2024	30.01.2024
31.01.2024	31.01.2024

Radverkehrsmaßnahmen Medewege / Wickendorf



Aufstellen von Fahrradanhlehbügeln

NVS- Haltestelle "Paulsdammer Weg"
- Neubau Fahrradabstellanlage



Neubau Fahrradabstellanlage (Rechteckpflaster)
nach RStO12, Tafel 6, Zeile 1 - 40cm frostsicherer Oberbau
mit Randeinfassung Rasenbord 6x25 **25 m²**
13 m

Einbau Anlehnbügel (vom AG gestellt) **5 Stck**

NVS- Haltestelle "Groß Medewege"
- Neubau Fahrradabstellanlage

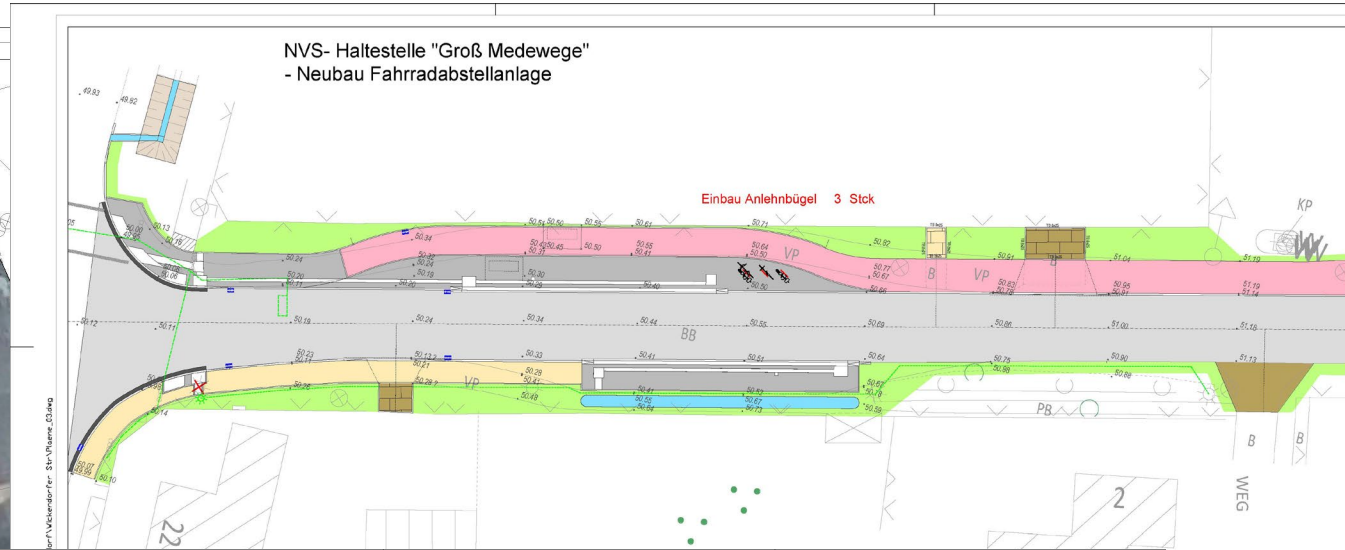

NVS- Haltestelle "Wickendorf"
- Neubau Fahrradabstellanlage

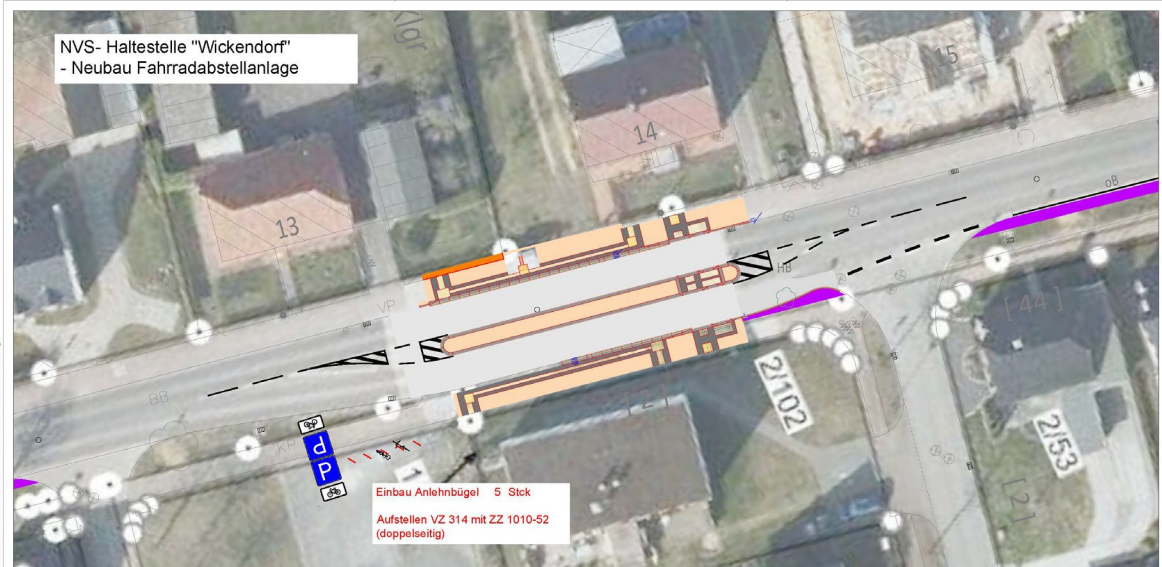

Einbau Anlehnbügel **5 Stck**
Aufstellen VZ 314 mit ZZ 1010-52
(doppelseitig)

Radverkehrsmaßnahmen Neu Zippendorf / Mueßer Holz



Radverkehrsmaßnahmen Neu Zippendorf / Mueßer Holz

Radverkehrsführung Hamburger Allee; Baubeginn Ende 2026/ Anfang 2027

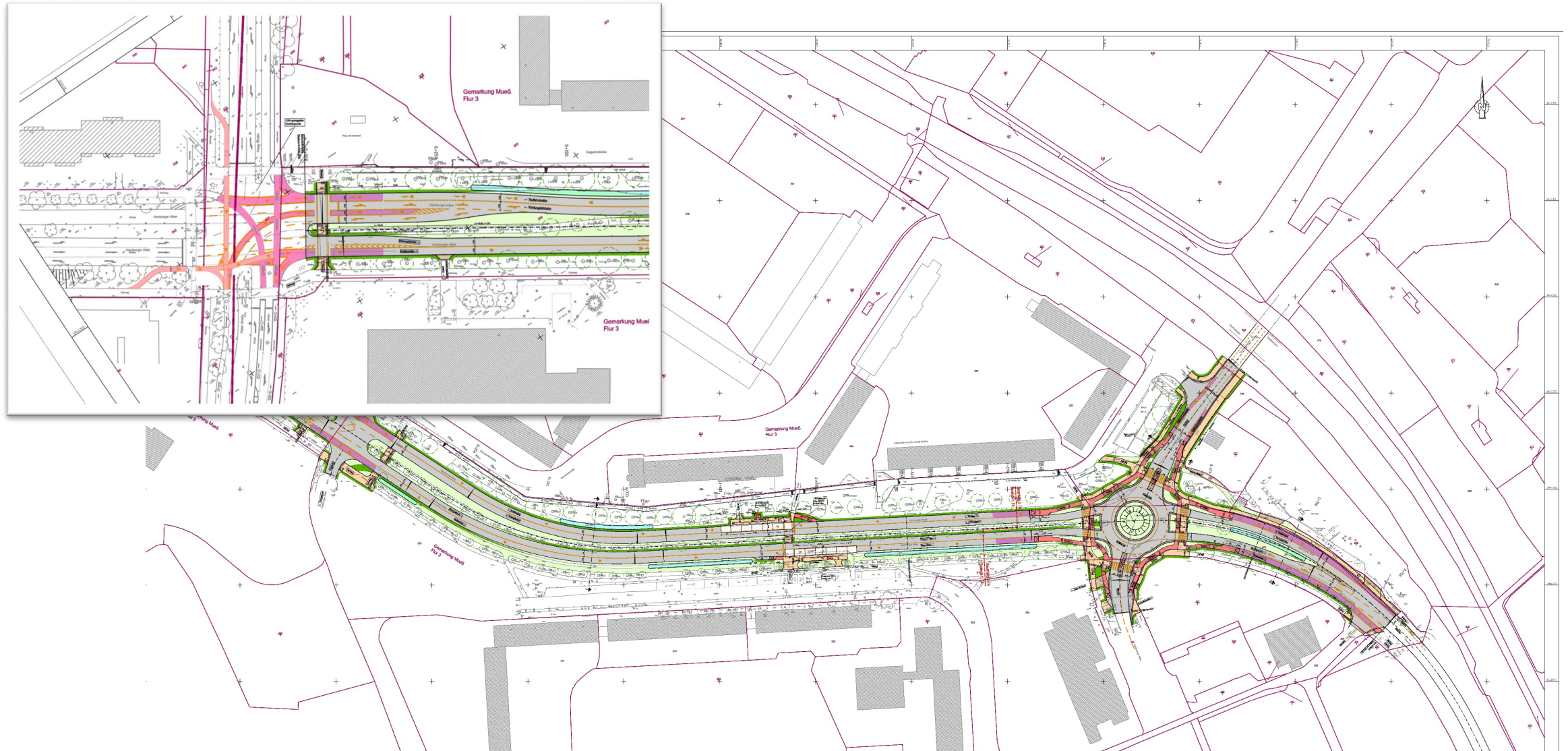

Agenda

Fahrradforum am 11.03.2026



4 Anregungen

OpenBikeSensor-Projekt (Radentscheid Schwerin)

Verkehrsversuch
Fahrbahnrandmarkierung

Radverkehrsführung Knoten
Werderstraße/ Knaudtstraße

Stadtradeln 2026

Kontaktieren Sie uns



Kristin Stamer
Techn. Mitarbeiterin Radverkehr



Mirco Goldammer
Radverkehrsplaner

radverkehr@schwerin.de

OpenBikeSensor-Projekt

[OpenBikeSensor Portal](#)



Stil der Basiskarte

OSM Bright

Straßenabschnitte

Abschnitte ohne Daten anzeigen

Einfärben nach...

Median Überholabstand

Innerorts



Außerorts



Überholvorgänge

Filter

Filter sind ohne Login nicht verfügbar.

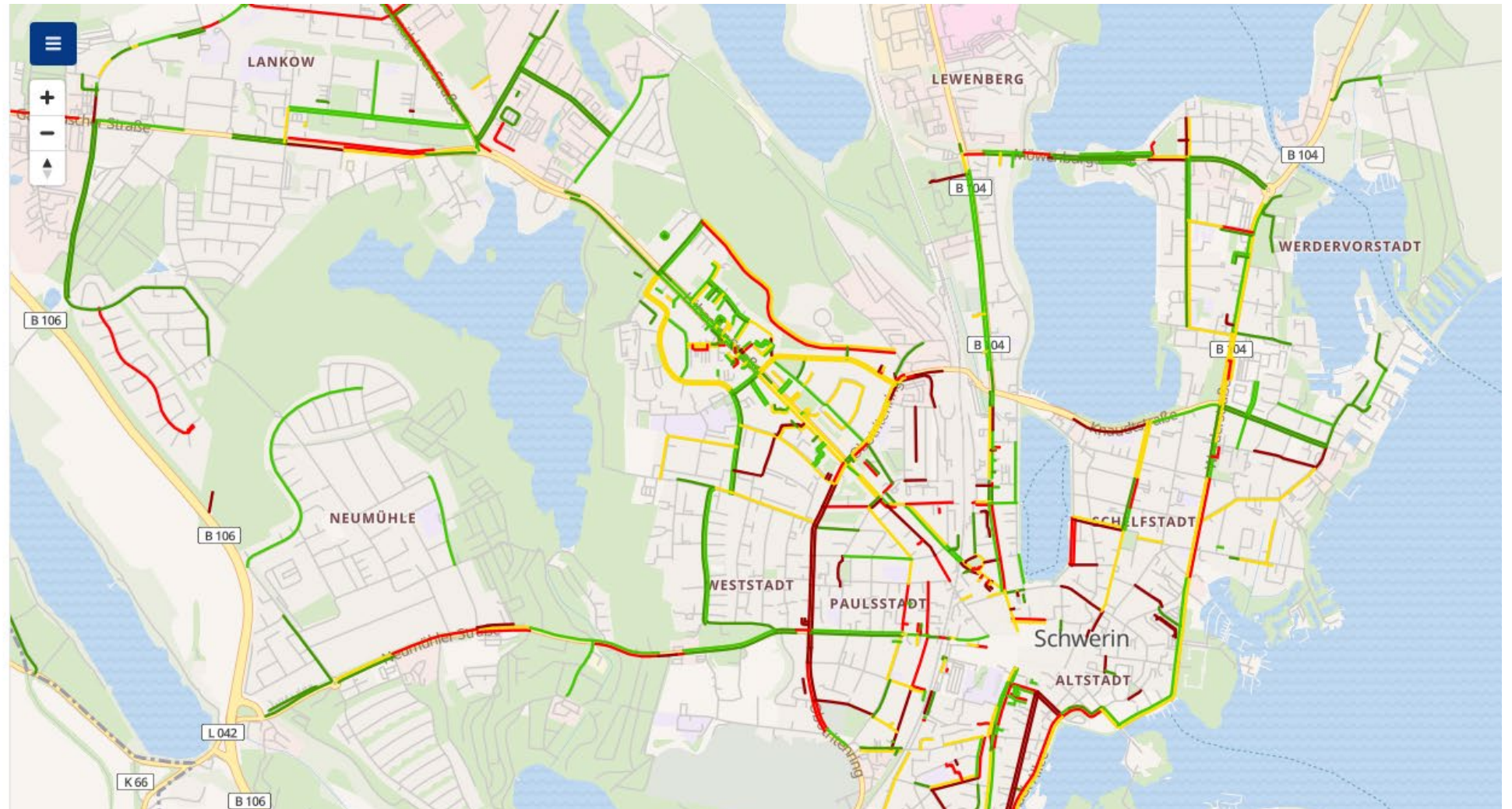



Verkehrsversuch

Fahrbahnrandmarkierung



Markierung

Sicherheit

Witterung

Dunkelheit

Kosten

Komfort

Unterhaltung

Nutzen

Finanzierung

Unfallzahlen

Radverkehrsführung

Knoten Werderstraße / Knaudtstraße

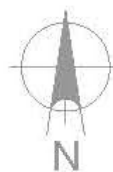
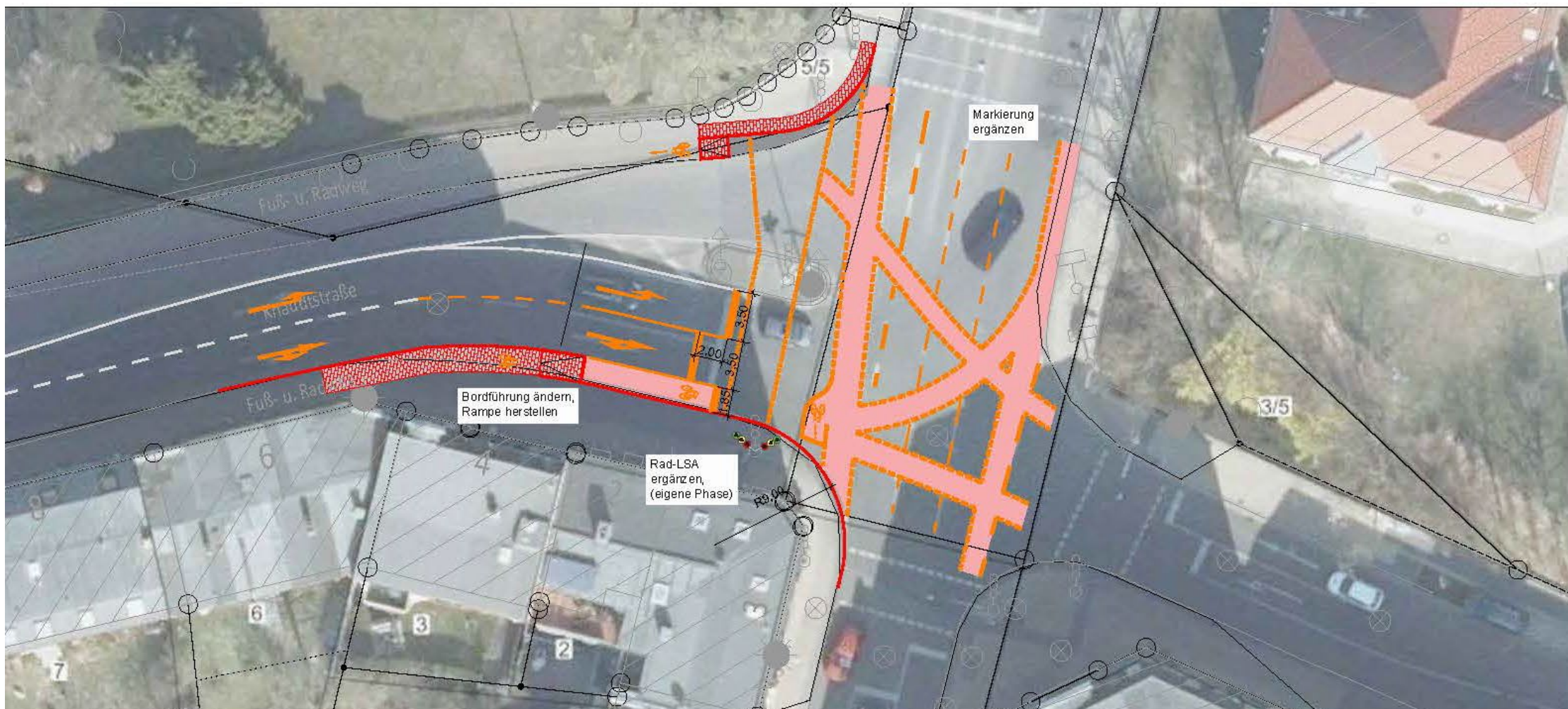

r		
e		
d		
c		
b		
a		
Änd.-Std.	Datum	Beschreibung

Bauherr Auftraggeber



Platz Vor

Vorbereitung/Objekt
Rad-LSA
Knaudtstraße

Fachbereich/Zeichnungskategorie

La...



Stadtradeln 2026

01.06. – 21.06.2026

Jetzt App laden
und Radverkehr
verbessern!



Mit der STADTRADELN-App sind Sie noch smarter unterwegs. Sie tracken Ihre Strecken ganz einfach per GPS und die App schreibt die Kilometer Ihrem Team und Ihrer Kommune gut.

Übrigens: Ganz nebenbei helfen Sie mit, die Radinfrastruktur vor Ihrer Haustür zu verbessern!

Weitere Infos unter stadtradeln.de/app

Agenda

Fahrradforum am 11.03.2026



5 Nächstes Fahrradforum

Fahrradforum 2026



~~11.03.2026~~



10.06.2026



02.09.2026



25.11.2026



Vielen Dank für Ihre Aufmerksamkeit

Schöne Ostern!