

1

Fahrradforum
am 10.06.2026



Agenda

Fahrradforum am 10.06.2026



1 Begrüßung

2 Protokollkontrolle

3 Mitteilung der Verwaltung

4 Anregungen

5 Nächstes Fahrradforum

Agenda

Fahrradforum am 10.06.2026



2 Protokollkontrolle

[Protokoll vom 11.03.2026](#)

Agenda

Fahrradforum am 10.06.2026



3 Mitteilung der Verwaltung

Informationen zu Planungsständen
versch. Radverkehrsprojekte

Informationen zu aktuellen und
kommenden Bauvorhaben

Radverkehrsmaßnahmen Lankow



Radverkehrsmaßnahmen Lankow

Radverkehrführung Ratzeburger Straße und Gadebuscher Straße in westlicher Richtung

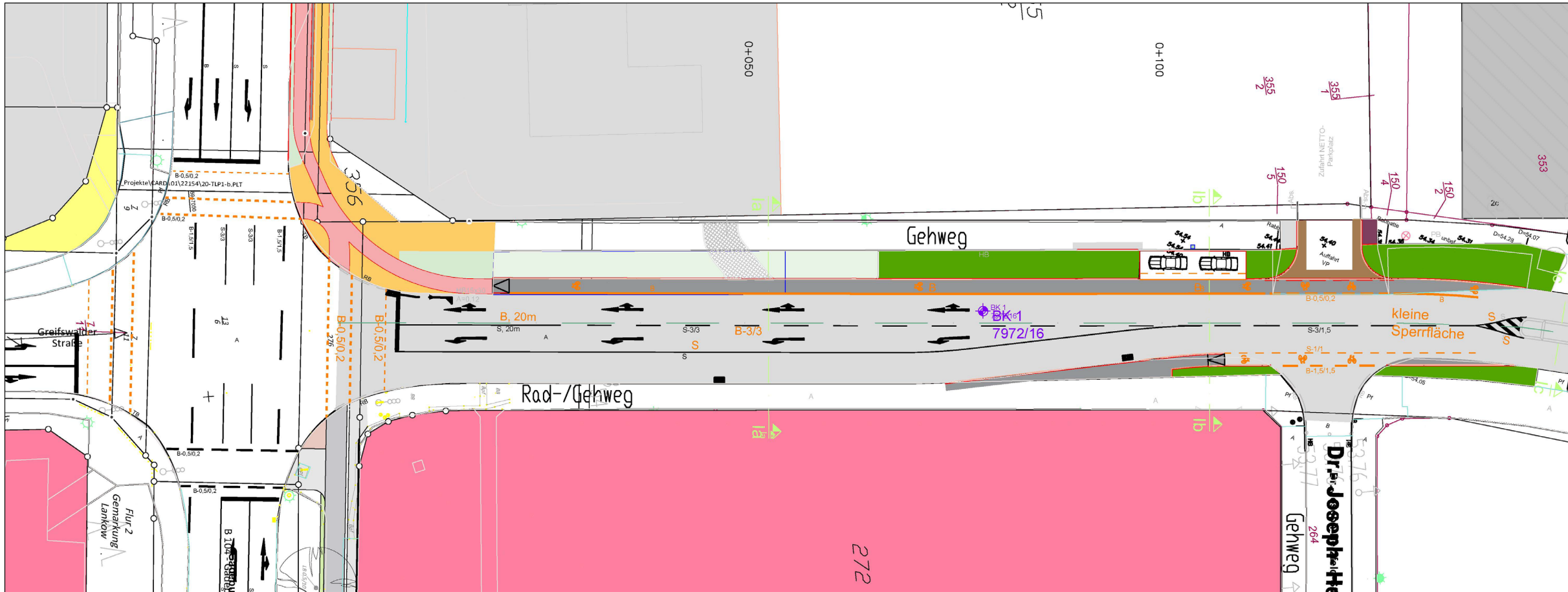

Radverkehrsmaßnahmen Lankow

Fahrradstraße Gadebuscher Straße – Südseite
- Fördermittelakquise

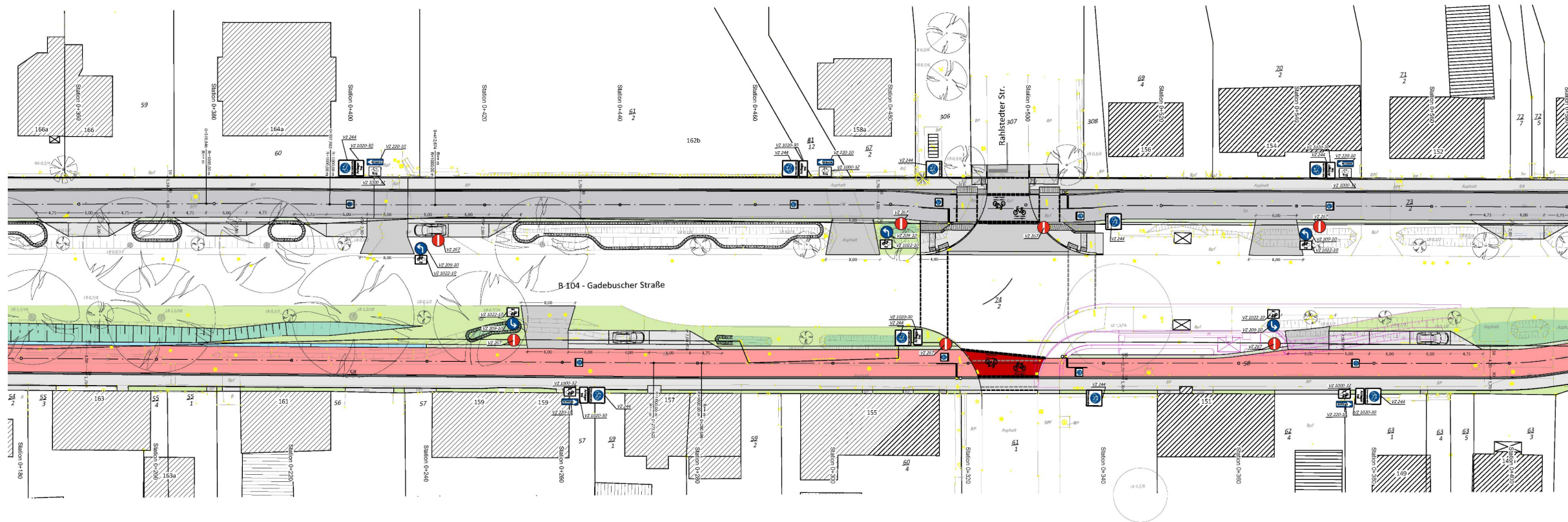

Radverkehrsmaßnahmen Altstadt / Paulsstadt



Radverkehrsmaßnahmen Altstadt / Paulsstadt



Arsenalstraße

- Zusammenhangsmaßnahme mit SAE

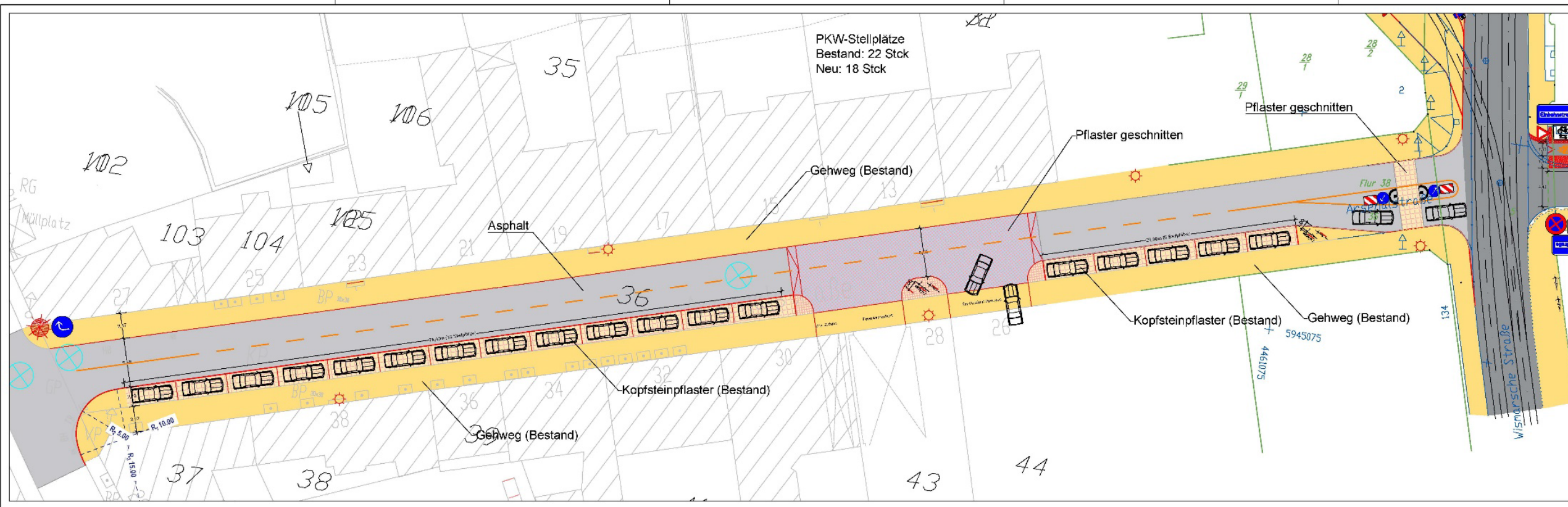

Radverkehrsmaßnahmen Altstadt / Paulsstadt

Arsenalstraße / Wismarsche Straße / Franz-Mehring-Straße
- Zusammenhangsmaßnahme mit NVS



Radverkehrsmaßnahmen Altstadt / Paulsstadt



Neubau Mobilitätsstation

- Baubeginn Ende 2025, Fertigstellung Anfang 2027



Radverkehrsmaßnahmen Gartenstadt / Ostorf



Radverkehrsmaßnahmen Gartenstadt / Ostorf



Radwegnetzteil ausbau einschl. Fahrradbrücke in Schwerin
hier: Fahrradstraße Mecklenburgstraße;
Baubeginn Oktober 2026

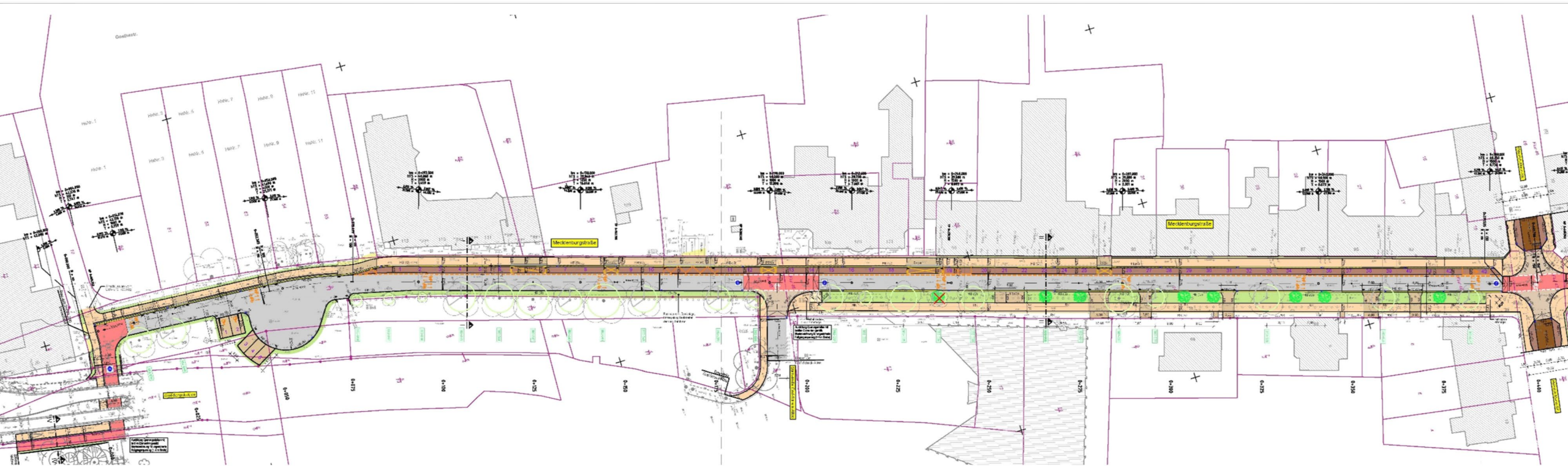

Radverkehrsmaßnahmen Gartenstadt / Ostorf



Radwegnetzteil ausbau einschl. Fahrradbrücke in Schwerin
hier: Fahrradstraße Stadionstraße; weitere Planungsphasen in 2026;
gepl. Baubeginn: 1.HJ 2027

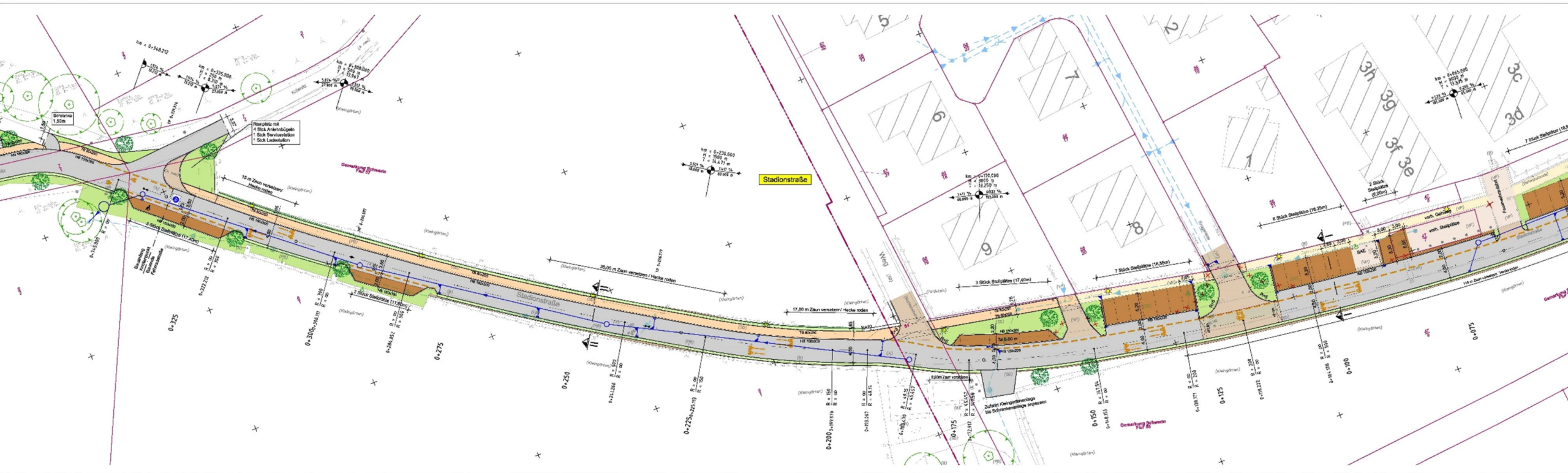

Radverkehrsmaßnahmen Gartenstadt / Ostorf



Radwegnetzteil ausbau einschl. Fahrradbrücke in Schwerin
hier: Fahrradbrücke; weitere Planungsphasen in 2026

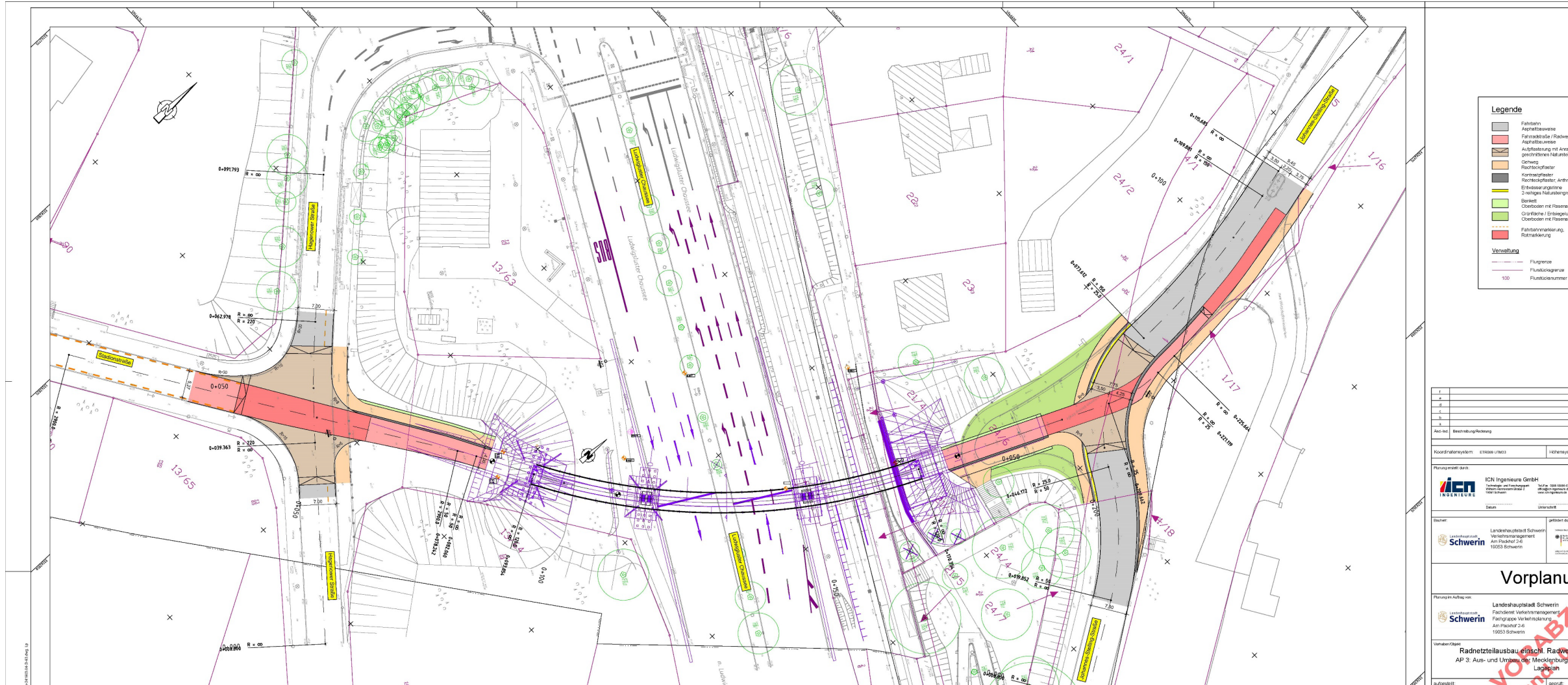

Radverkehrsmaßnahmen Gartenstadt / Ostorf



Radwegnetzteilausbau einschl. Fahrradbrücke in Schwerin
hier: Radverkehrsführung Graf-Schack-Allee; Vergabe erfolgt, Planung begonnen

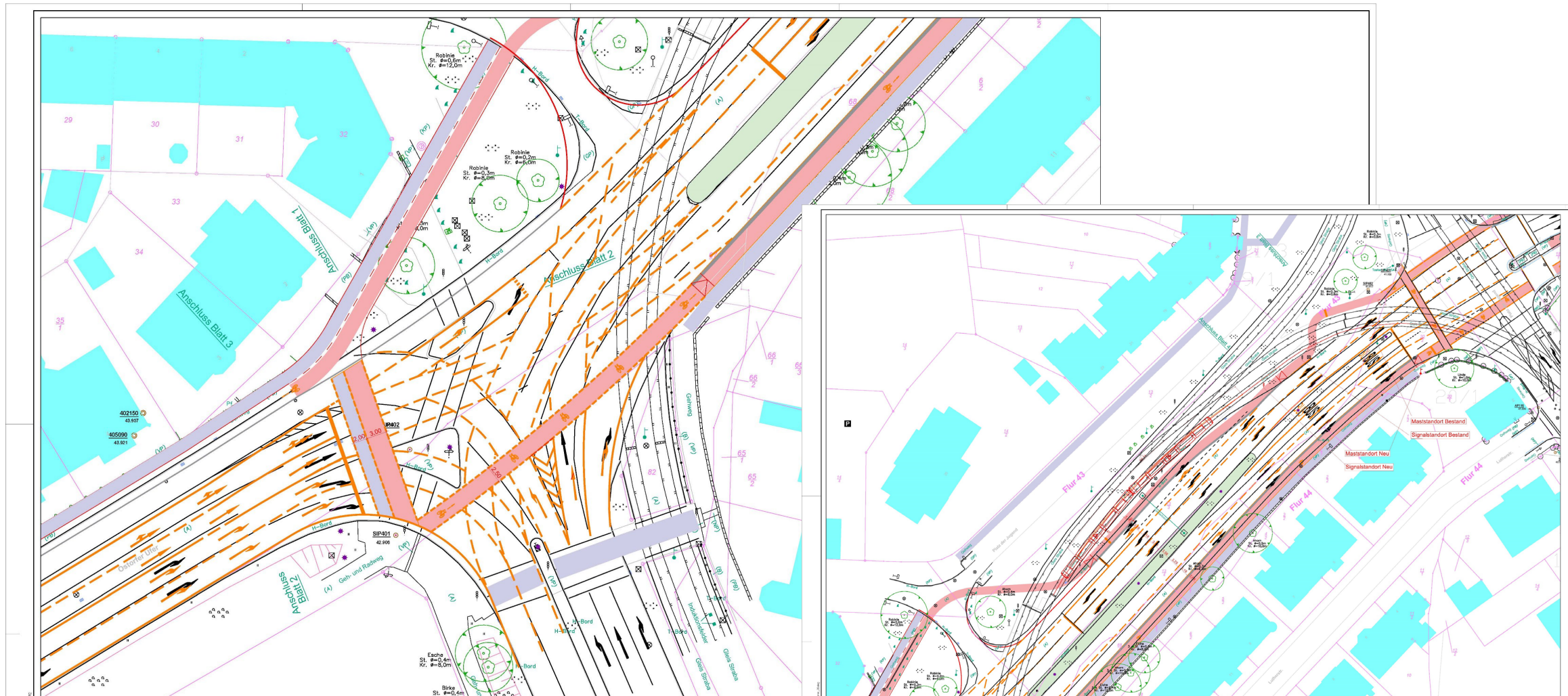

Radverkehrsmaßnahmen Lewenberg



Radverkehrsmaßnahmen Lewenberg

Radverkehrsführung Wismarsche Straße

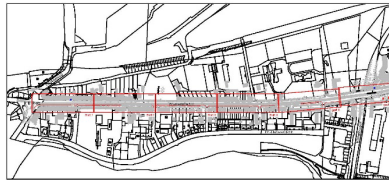
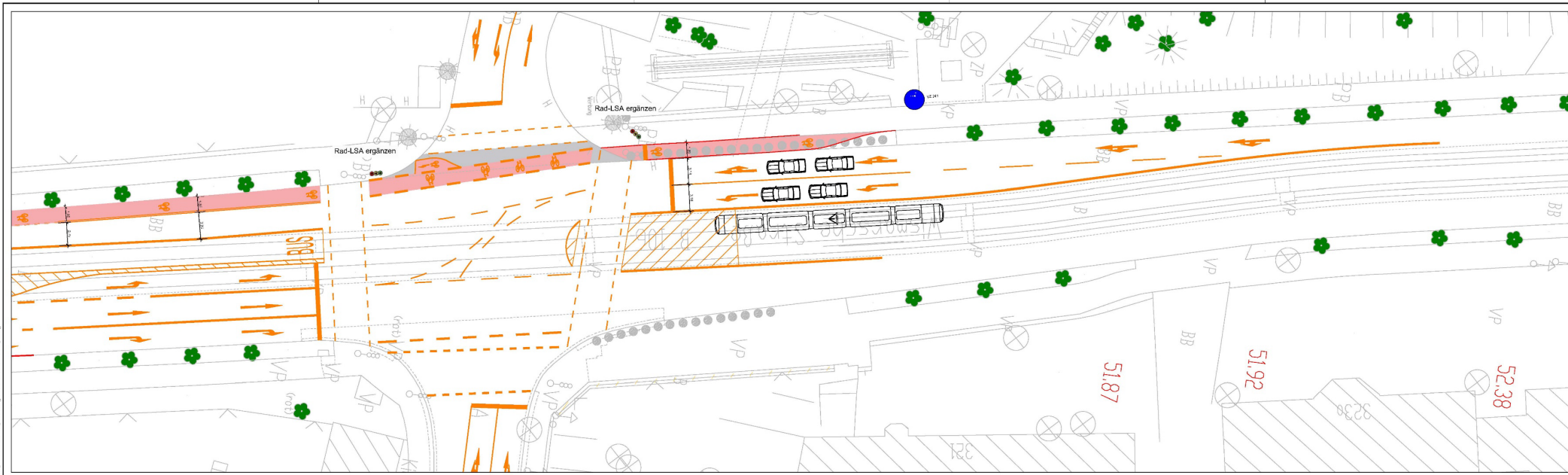

Art.-No.	Datum	Bestrebungsformung	Gez.	Bearbeiter

Bauherr/Auftraggeber Landeshauptstadt Schwerin Am Paradies 2-6 19053 Schwerin		Phase Entwurfsplanung		Bewilligung Baubehörde
Vorbereitend Radverkehrsführung Wismarsche Straße		Bearbeiter H. Göddammer	H. Göddammer	
Fachbereich/Zachnungsart Lageplan		gezeichnet H. Hagemester	geprüft M. Stübgen	Maßstab 1:200
Verfasser Fachdienst Verkehrsmanagement Fachgruppe Verkehrsplanung Am Paradies 2-6 19053 Schwerin		Datum 04.05.2020	Blattgröße 1160 x 207	Blattnr. 06
Auftrags-Nr./Plancode Plans_23		Bearb.: 06		

24.02.2020 10:54:07 AM \\NL-Lewenberg\projekte\2019\19053_Schwerin_23\Drawings...

Radverkehrsmaßnahmen Lewenberg

Radverkehrsführung Wismarsche Straße

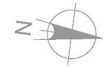
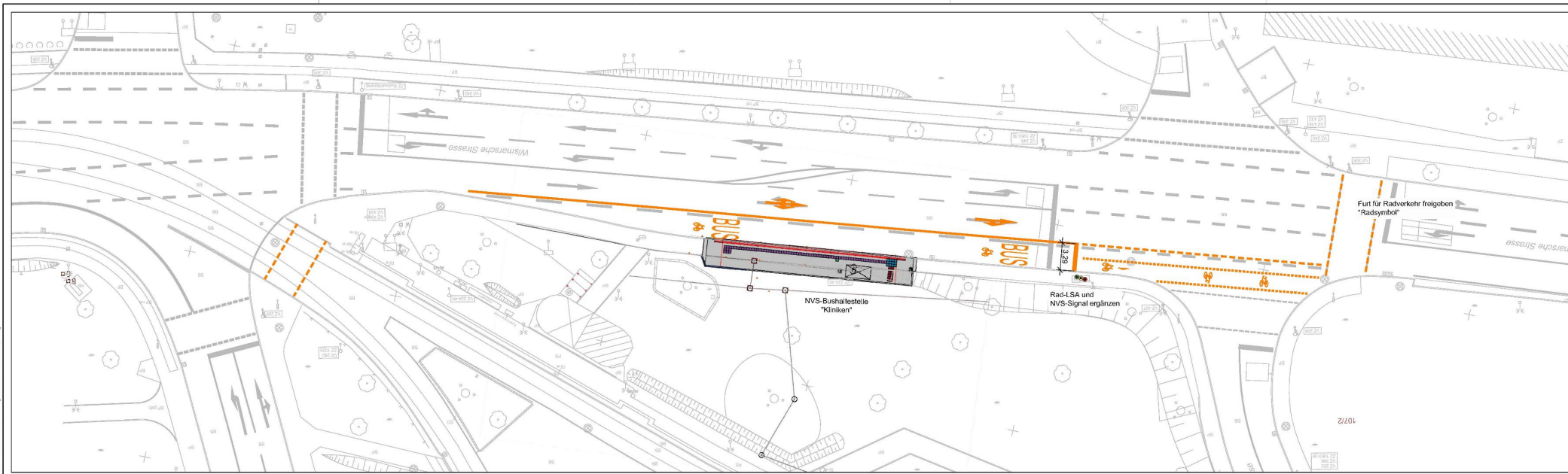

1	2	3	4	5	6	7	8	9	10	
Andr.	Datum	Beschreibung/Änderung					Gez.	Bearbeiter		

Bauherr/Auftraggeber Landeshauptstadt Schwerin Am Radhof 2-6 19053 Schwerin			
Phase Entwurfsplanung	Beauftragter H. Goldammer	Beauftragter H. Goldammer	Beauftragter H. Goldammer
Vorbereitend Radverkehrsführung Wismarsche Straße	gezeichnet H. Goldammer	geprüft H. Hagemeyer	Maßstab 1:200
Fachbereich/Zuständigkeitsbereich Lageplan		Datum 03.03.2025	Blattgröße 1160 x 297
Verfasser Fachdienst Verkehrsmanagement Fachgruppe Verkehrsplanung Am Radhof 2-6 19053 Schwerin	Auftrags-Nr./Plan-ID Flange_23	BauNr. 1/1	

Radverkehrsmaßnahmen Medewege / Wickendorf

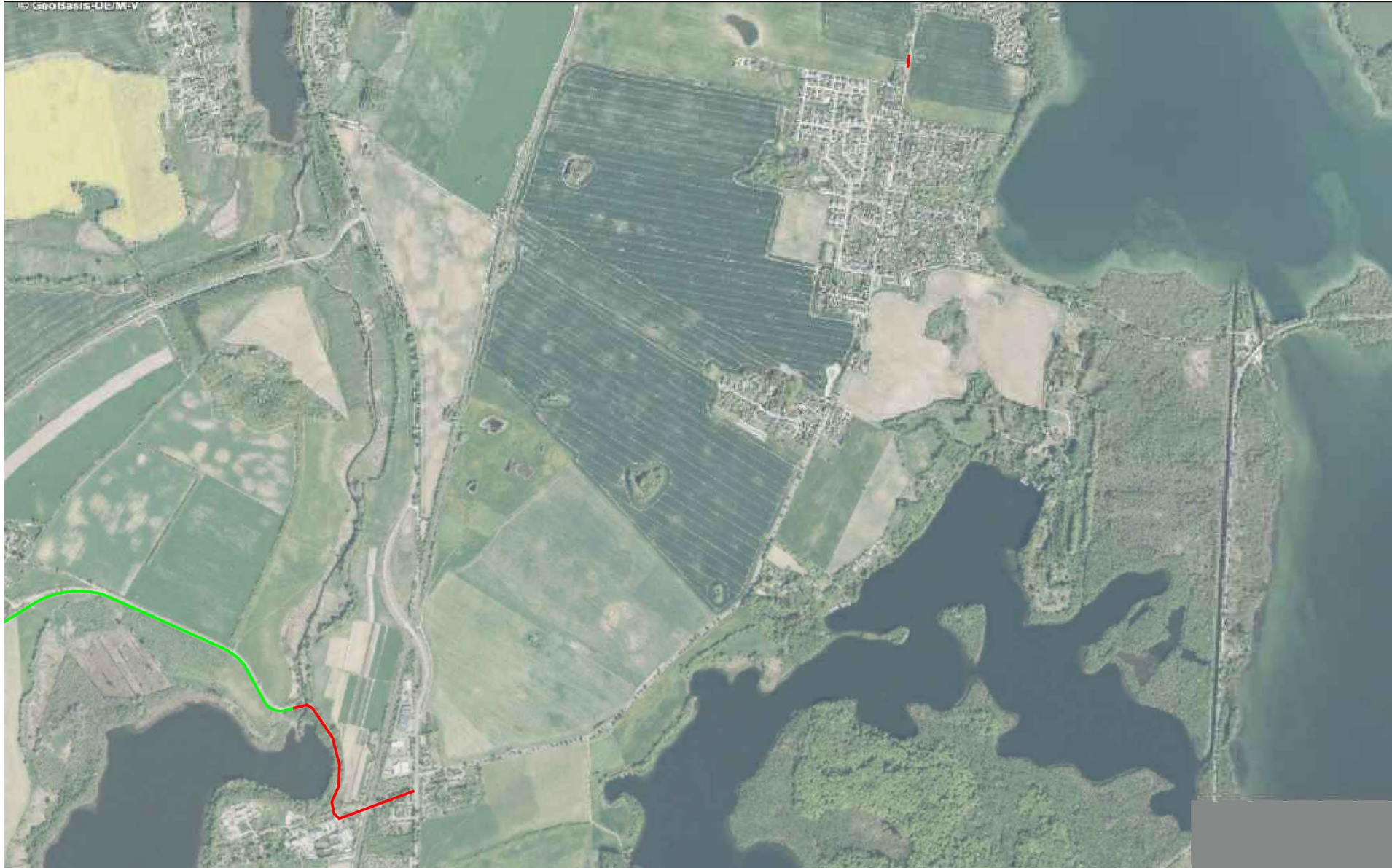

Radverkehrsmaßnahmen Medewege / Wickendorf



Querungshilfe Wickendorf Nord

Zustimmung durch Gemeinde Seehof und LK NWM

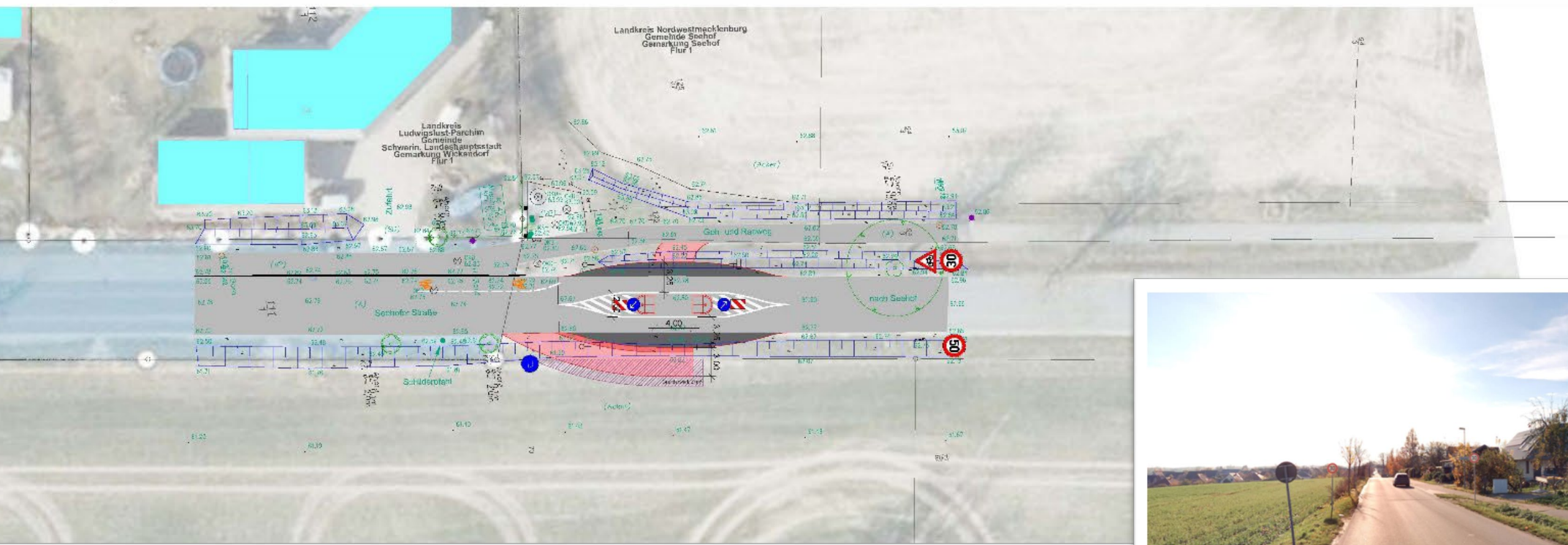

01	02	03	04	05	06	07	08	09	10	11	12	13	14	15	16	17	18	19	20	21	22	23	24	25	26	27	28	29	30	31	32	33	34	35	36	37	38	39	40	41	42	43	44	45	46	47	48	49	50	51	52	53	54	55	56	57	58	59	60	61	62	63	64	65	66	67	68	69	70	71	72	73	74	75	76	77	78	79	80	81	82	83	84	85	86	87	88	89	90	91	92	93	94	95	96	97	98	99	100
----	----	----	----	----	----	----	----	----	----	----	----	----	----	----	----	----	----	----	----	----	----	----	----	----	----	----	----	----	----	----	----	----	----	----	----	----	----	----	----	----	----	----	----	----	----	----	----	----	----	----	----	----	----	----	----	----	----	----	----	----	----	----	----	----	----	----	----	----	----	----	----	----	----	----	----	----	----	----	----	----	----	----	----	----	----	----	----	----	----	----	----	----	----	----	----	----	----	----	-----

Radverkehrsmaßnahmen Medewege / Wickendorf



Aufstellen von Fahrradanhlehbügeln;
Umsetzung 28.KW 2026

NVS- Haltestelle "Paulsdammer Weg"
- Neubau Fahrradabstellanlage



G:\69_P\Medaldammer\108_Wickendorf\Wickendorf_Fer_Stra\Pläne_03.dwg

400 x 257

NVS- Haltestelle "Groß Medewege"
- Neubau Fahrradabstellanlage

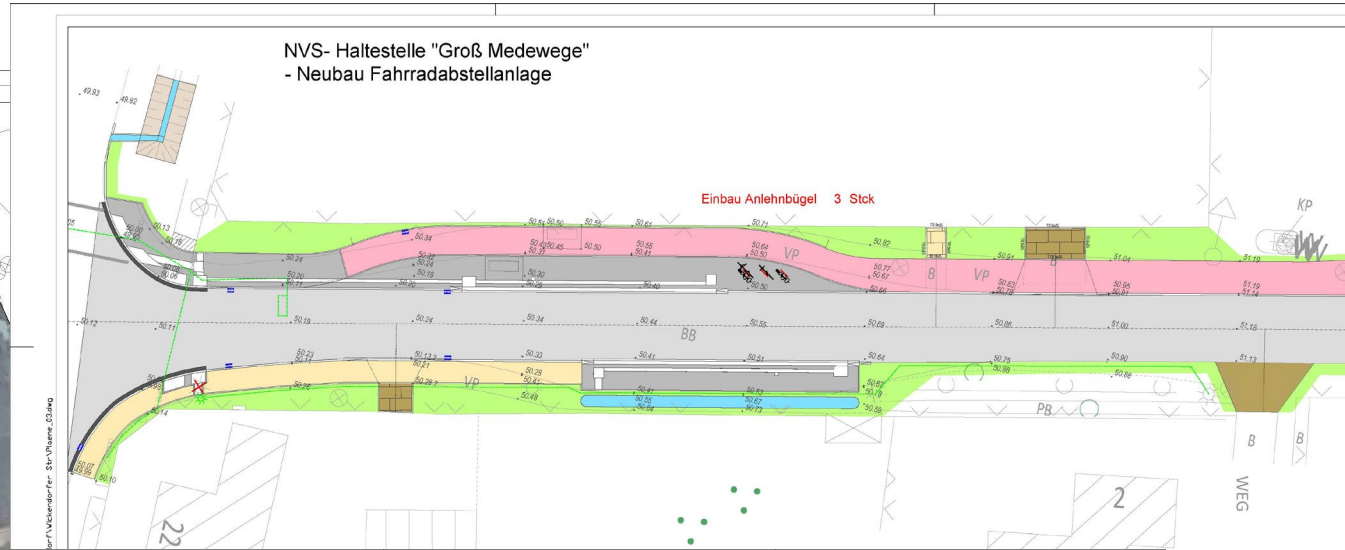

NVS- Haltestelle "Wickendorf"
- Neubau Fahrradabstellanlage

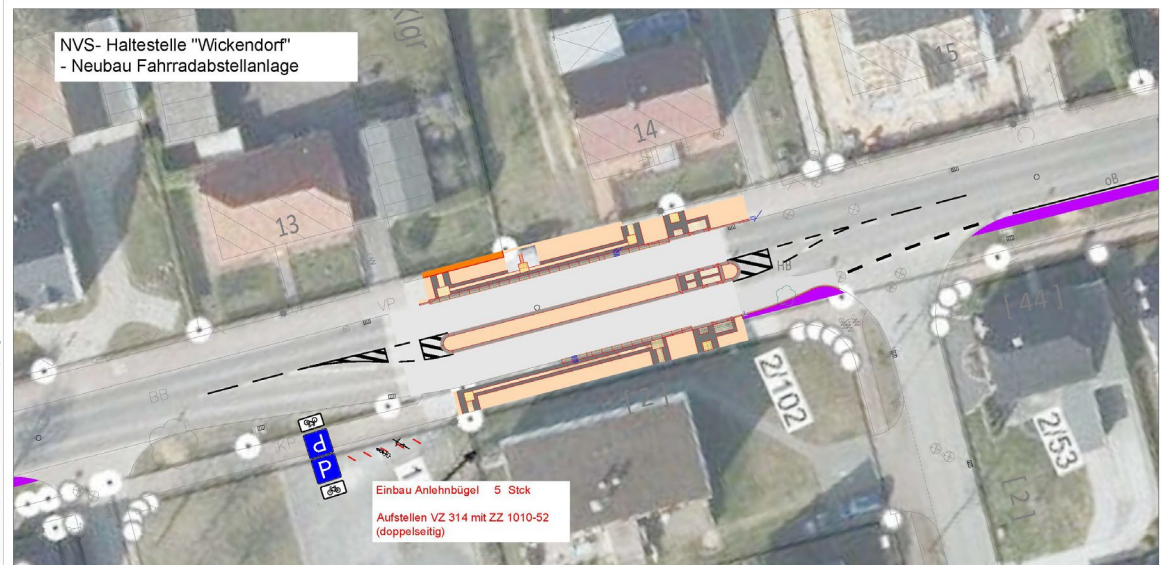

G:\69_P\Medaldammer\108_Wickendorf\Wickendorf_Fer_Stra\Pläne_03.dwg

Agenda

Fahrradforum am 10.06.2026



4 Anregungen

- ~~Radverkehrsführung Wismarsche Straße~~
- ~~Fahrradstraße Mecklenburgstraße~~
- Radverkehrsführung Robert-Beltz-Straße
- Umlaufsperrung Wismarsche Straße
- ~~Querungshilfe Wickendorf~~

Agenda

Fahrradforum am 10.06.2026



4 Anregungen



Agenda

Fahrradforum am 10.06.2026



4 Anregungen



Kontaktieren Sie uns



Kristin Stamer
Techn. Mitarbeiterin Radverkehr



Mirco Goldammer
Radverkehrsplaner

radverkehr@schwerin.de



Stadtradeln 2026

01.06. – 21.06.2026

135.357



geradelte km

135



Teams

1.447



aktive Radelnde ⓘ

2/45



Parlamentarier*innen

Mit der STADTRADELN-App sind Sie noch smarter unterwegs. Sie tracken Ihre Strecken ganz einfach per GPS und die App schreibt die Kilometer Ihrem Team und Ihrer Kommune gut.

Übrigens: Ganz nebenbei helfen Sie mit, die Rad-Infrastruktur vor Ihrer Haustür zu verbessern!

Weltere Infos unter stadtradeln.de/app

Agenda

Fahrradforum am 10.06.2026



5 Nächstes Fahrradforum

Fahrradforum 2026



~~11.03.2026~~



~~10.06.2026~~



02.09.2026



25.11.2026



Vielen Dank für Ihre Aufmerksamkeit

Wir wünschen einen schönen Sommer!