

Haushaltsplan 2019/2020

Stellenplan



Inhaltsverzeichnis

Seite

1. Vorwort	3
2. Erläuterungen zum Stellenplan 2019 / 2020	5
3. Übersicht zur Refinanzierung der Personalkosten	13
4. Stellenentwicklung der vergangenen Jahre in Zahlen/Diagrammen	17
5. Dezernatsverteilungsplan	21
6. Organigramme	23
7. Abkürzungsverzeichnisse	47
7.1 Abkürzungen allgemein	
7.2 Abkürzungsverzeichnis für Tätigkeitsbezeichnungen	
7.3 Erläuterungen zu den Fallgruppenkatalogen aus SAP	
8. Anlagen 2019	
Anlage A - Stellenentwicklung in den Fachdiensten vom Vorjahr zum Planjahr	55
Anlage 1 - Detaillierter Stellenplan 2019 im Verhältnis zum Vorjahr	57
Anlage 2 - Detaillierte Darstellung der Veränderungen zum Vorjahr für die einzelnen Fachdienste (Umbewertungen, Zugänge/Abgänge)	123
Anlage 3.1 - Berechnung der Stellenanteilsverhältnisse	141
Anlage 3.2 - Nachweis der nach § 5 KomSTOVO ausgenommenen Stellen	143
Anlage 4 - Stellenplanquerschnitt 2019 je Produkt in Vollzeitäquivalenz	149
· Teil A Verwaltung	
· Teil B Einrichtungen und Betriebe	
Anlage 5 - Entwicklung der kw – Vermerke	173
Anlage 6 - Übersicht Altersteilzeitverträge	175
9. Anlagen 2020	
Anlage A - Stellenentwicklung in den Fachdiensten vom Vorjahr zum Planjahr	181
Anlage 1 - Detaillierter Stellenplan 2020 im Verhältnis zum Vorjahr	183
Anlage 2 - Detaillierte Darstellung der Veränderungen zum Vorjahr für die einzelnen Fachdienste (Umbewertungen, Zugänge/Abgänge)	243
Anlage 3.1 - Berechnung der Stellenanteilsverhältnisse	245
Anlage 3.2 - Nachweis der nach § 5 KomSTOVO ausgenommenen Stellen	247
Anlage 4 - Stellenplanquerschnitt 2020 je Produkt in Vollzeitäquivalenz	253
· Teil A Verwaltung	
· Teil B Einrichtungen und Betriebe	
Anlage 5 - Entwicklung der kw – Vermerke	277
Anlage 6 - Übersicht Altersteilzeitverträge	279

1. Vorwort zum Stellenplan 2019/2020 der Landeshauptstadt Schwerin

Der Stellenplan ist nach den Anlagen der Landesverordnung über die Aufstellung und Ausführung der Stellenpläne im kommunalen Bereich Stellenplanverordnung vom 10. September 1991 aufgebaut und nach der Verwaltungsgliederungsnummer der Organisationseinheiten geordnet. Mit der Einführung der Doppik im kommunalen Haushalts- und Rechnungswesen vom 14. Dezember 2007 ist der Stellenplan produktorientiert aufzustellen. Die Zuordnung der Stellen bzw. Stellenanteile zu den Produkten wird im DV-Verfahren SAP berücksichtigt und als Anlage 4 eingeordnet. Entsprechend der Kommunalverfassung für das Land Mecklenburg-Vorpommern (Kommunalverfassung – KV M-V) ist bei einem Doppelhaushalt der Stellenplan nach Haushaltsjahren getrennt auszuweisen.

Der Stellenplan zur Haushaltssatzung 2019/2020 wurde unter Fortschreibung des Stellenplanes zur Haushaltssatzung 2017/2018 erarbeitet.

Grundsätzlich sind dem Stellenplan in der Anlage 1 die bekannten Informationen, wie die Darstellung der Organisationseinheiten mit dem jeweiligen Strukturaufbau, die Anzahl und Bewertung von Stellen im Vergleich zum Vorjahr sowie die tatsächliche Besetzung zum 30.6. des Vorjahres zu entnehmen. Gleichfalls werden Bemerkungen zur Stelle dargestellt (z. B. Sperrvermerk, ku- / kw-Vermerke).

Die Zu- und Abgänge sowie die Höher-, Herabstufungen und Umwandlungen im lfd. Haushaltsjahr werden in der Anlage 2 dargestellt.

Mit Inkrafttreten der neuen Entgeltordnung zum 01.01.2017 erfolgte die Überleitung der vorhandenen Entgeltgruppen entsprechend der neuen Entgeltordnung in die neue Entgeltgruppe (z.B. 7, 9a, 9b, 9c). Die Überleitungen wurden in den Stellenplan 2019 eingearbeitet.

Bei den Stellenverlagerungen findet sich jede Stelle sowohl an ihrer ursprünglichen Organisationseinheit (Vorjahr) als auch an der aktuellen Organisationseinheit (laufendes Haushaltsjahr) wieder.

Im Zuge der Weiterführung der Haushaltskonsolidierung werden im Stellenplan 2019 49 kw-Vermerke bzw. befristete Stellen ausgewiesen. Davon werden zum Stellenplan 2020 19 Stellen gestrichen und ein kw-Vermerk neu ausgebracht. Die innerhalb der Fachdienste ausgebrachten kw-Vermerke werden bis zum 31.12.2020 bzw. 31.12.2021 verlängert. Hintergrund ist hier jeweils die Aufgabenwahrnehmung und die damit verbundene Prüfung zum neuen Doppelhaushalt 2021/2022.

Im ersten Teil des Stellenplans (Stellen innerhalb der Fachdienste) ist der Stellenbestand ausgewiesen, der unter Berücksichtigung der Konsolidierungsnotwendigkeiten mittelfristig zur Aufgabenwahrnehmung notwendig ist.

Der zweite Teil des Stellenplans (Stellen außerhalb der Fachdienste) ist in folgende Bereiche gegliedert:

- Bereich I (Personalgestellung, Abordnung), der in einem „Betriebsübergang oder Übergang in andere Rechtsform“ alle Stellen zusammenfasst, die nach vorläufiger Einschätzung durch Privatisierung im Wege des Betriebsübergangs auf Dritte übertragen, bzw. in einen Eigenbetrieb oder eine Eigengesellschaft überführt werden könnten und einen kw- bzw. Befristungsvermerk tragen.
- Bereich II (Stellen ohne Ist-Arbeitskapazität), der in einem „Stellenpool“ alle Stellen zusammenfasst, die mit einem kw-Vermerk versehen sind und die nach vorläufiger Einschätzung in den folgenden Haushaltsjahren eingespart werden sollen.

Im dritten Teil des Stellenplans (Nachrichtlich) werden unter der Organisationsziffer 92 - Anwärter(innen) und Auszubildende - insgesamt 69 Stellen ausgewiesen.

2. Erläuterungen zum Stellenplan 2019/2020

2.1 Grundsatz

Der Stellenplan für das Haushaltsjahr 2019 sowie für das Haushaltsjahr 2020 gliedert sich in Stellen innerhalb der Fachdienste (Teil I - Org.Ziff. - Dezernate I, II, III) und Stellen außerhalb der Fachdienste (Teil II - Org.Ziff. 89/90 - Stellen ohne Ist-Kapazität wie Personalgestellung, Abordnung, ATZ Freistellungsphase). Er beinhaltet die Ergebnisse des laufenden Jahres 2018 und stellt die Entwicklung zum Haushaltsjahr 2019 sowie zum Haushaltsjahr 2020 dar.

Organisationseinheit	2017	2018	2019	2020
Teil I Stellen	965	968	1.005	1009
VZÄ	954,213	957,088	992,343	996,343
Teil II Stellen	71	48	28	9
VZÄ	69,875	47,300	27,300	8,4
Insgesamt Stellen	1.036	1.016	1.033	1.018
VZÄ	1.024,088	1.004,388	1.019,643	1.004,743

2.2 Organisatorische Veränderungen Teil I (künftig verbleibender Stellenbestand)

Im Stellenplan 2019 sind insgesamt 992,343 VZÄ (1.005 Stellen) und zum Stellenplan 2020 insgesamt 1.004,743 VZÄ (1.018 Stellen) innerhalb der Fachdienste ausgewiesen, davon 26,625 VZÄ (28 Stellen) mit einem kw-Vermerk. Hier ist zum neuen Haushaltsplanentwurf 2021/2022 zu prüfen, ob die Stellen sowohl mit aufgabenbezogenen kw-Vermerken als auch die Stellen, an denen im Zusammenhang mit geförderten Projekten kw-Vermerke ausgebracht wurden, gestrichen werden können.

2.2.1 Neueinrichtungen zum Stellenplan 2019

25,55 VZÄ (28 Stellen) davon 9,9 VZÄ Refinanzierung

Struktur	Fachdienst/ Fachgruppe	Stellen	Bezeichnung	Stellenwert TVöD; BBesO	Bemerkungen
002.1	Dezernat II Fachstelle „Integration“	08173 08201	SB Bildungsmonitoring SB Bildungsmanagement	E10 E10	80 v.H. Refinanzierung Europäischen Sozialfonds (ESF)
10	Hauptverwaltung	08227; 08228; 08229; 08230; 08231	Mitarbeiter(in)	E2	§§ 16e, 16i SGB II Teilhabe am Arbeits- markt/Förderprogramm des Bundes
14	Rechnungs- prüfungsamt	08175	Prüfer(in)	E10	Prüfaufwand für 11 Städtebauliche SV (befristete Aufgaben- wahrnehmung)

Struktur	Fachdienst/ Fachgruppe	Stellen	Bezeichnung	Stellenwert TVöD; BBesO	Bemerkungen
31	Bürgerservice Ausländerbehörde	08164 08166	Sachbearbeiter(in) Sachbearbeiter(in)	E9b E6	Entwicklung Ausländerzahl (Kennzahl 500:1 VZÄ, insg. 7700 Ausländer Stand 6/2018)
	Bürgerservice Standesamt	08163	Sachbearbeiter(in)	E9b	Neueinrichtung nach Bemessung und Trennung der Aufgaben- wahrnehmung zur FDL
53	Gesundheit sozial-psych. Dienst	08161	Sozialarbeiter(in)	S14	Einrichtung Krisennotdienst - Beschluss der STV
40	Bildung und Sport	08177	Sachbearbeiter(in) Kita-Förderung	E7	Mehraufwand aufgrund gesetzlicher Änderungen 01.01.2019 Geschwisterregelung; Refinanzierung durch das Land M-V befristet für 2 Jahre 0,5 VZÄ
49	Jugend	08176	Sozialarbeiter(in)	S11	Projekt „Jugend stärken im Quartier“ Refinanzierung durch Bundesministerium für Familie, Senioren, Frauen und Jugend 0,8 VZÄ
		08159	Sachbearbeiter(in) UVG	E9b	Fallzahlenerhöhung (Gesetzesänderung)
		08160	Sachbearbeiter(in) wJH	E9a	0,75 VZÄ Personalmehrbedarf
50	Soziales Stellenpool BTHG-Einführung	08153	Sachbearbeiter(in)	E9a	Gesetzesänderung BTHG
		08154	Sachbearbeiter(in)	E9a	
		08155	Sachbearbeiter(in)	E9a	
		08156	Sachbearbeiter(in)	E9a	
		08157	Sachbearbeiter(in)	E9a	
		08158	Sozialarbeiter(in)	S11	
		08152	Sachbearbeiter(in) HH	E9a	Mehraufwand Fördermittel- abrechnung 0,5 VZÄ

Struktur	Fachdienst/ Fachgruppe	Stellen	Bezeichnung	Stellenwert TVöD; BBesO	Bemerkungen
37	Feuerwehr und Rettungsdienst	08170	Sachbearbeiter(in) Ausbildung	A9	Erweiterte Aufgaben- wahrnehmung/ eigenständige Ausbildung mittlerer feuerwehrt. Dienst Brandmeisteranwärter
		08171	Sachbearbeiter(in) Datenerfassung/ Qualitätsmanagement	E9a	Refinanzierung durch die Verbände der Krankenkassen M-V (§ 16 RDG)
		08172	Sachbearbeiter(in) VB	A11	erhöhtes Arbeitsaufkommen (Neubauten; Begehungen - gesetzl. vorgeschriebene Fristen; Prüfung der Auflagen etc. öffentliche Gebäude)
60	Stadtentwicklung, Wirtschaft	08162	Koordinator(in) Regionalprojekt	E11	0,5 VZÄ Projekt ReGeRecht Refinanzierung durch das Bundesministeriums für Wirtschaft und Energie
		08226	Projektkoordinator(in)	E11	0,5 VZÄ Refinanzierung für das Forschungsprojekt: "Vom Stadtumbauquartier zum Einwandererstadtteil" Das Projekt endet im Jahr 2022

2.2.2 Neueinrichtungen zum Stellenplan 2020

4,0 VZÄ (4 Stellen)

Struktur	Fachdienst/ Fachgruppe	Stellen	Bezeichnung	Stellenwert TVöD; BBesO	Bemerkungen
21	Kämmerei, Finanzsteuerung	08232	Sachbearbeiter(in) TCMS TaxComplianceManagementSystem	E9c	Durch teilweise massive Veränderungen im Umsatzsteuerrecht (insbesondere auch § 2b UStG) ergeben sich erhebliche zusätzliche Risiken im Steuerstrafrecht. Nicht zuletzt auf Empfehlung des Deutschen Städtetages soll ein Internes Kontrollsystem Steuern aufgebaut werden. Die Stelle wird befristet für zwei Jahre eingerichtet.
31	Bürgerservice Ausländerbehörde	08165 08167	Sachbearbeiter(in) Sachbearbeiter(in)	E9b E6	Prognostizierter Fallzahlenanstieg
50	Soziales Eingliederungshilfe	08174	Sachbearbeiter(in) Entgeltverhandlungen	E9c	Offen ist, ob der KSV mit Inkrafttreten des BTHG noch die Entgeltverhandlungen führt. Bei einer "Kommunalisierung" der Aufgabe Entgeltverhandlungen für Angebote der Eingliederungshilfe nach SGB IX besteht ein zusätzlicher Stellenbedarf.

2.3 Organisatorische Veränderungen Teil II - Stellen ohne Arbeitskapazität

2019: insgesamt 27,3 VZÄ (28 Stellen) davon 22 Stellen mit kw-Vermerk
2020: insgesamt 8,4 VZÄ (9 Stellen) davon 3 Stellen mit kw-Vermerk

Unter der Org.Ziff. 89 - Personalgestellung/Abordnung kann der Stellenbezeichnung der entsprechende Einsatz der Stelleninhaberin / des Stelleninhabers entnommen werden. Derzeitige werden von 5,4 VZÄ (6 Stellen) 0,7 VZÄ (1 Stelle) mit einem kw-Vermerk ausgewiesen.

Unter der Org.Ziff. 90 - Stellen ohne Arbeitskapazität werden 2019 21,9 VZÄ (22 Stellen) und 2020 3,0 VZÄ (3 Stellen) ausgewiesen.

2.3.1 Stellenverlagerungen

9,0 VZÄ (9 Stellen) davon 4 Stellen Refinanzierung

Stelle	Bezeichnung	Stellenwert TVöD; BBesO	Verlagerung in den Fachdienst Bemerkungen
07457 04555 04117	Notfallsanitäter(in)	EN	37 - Feuerwehr und Rettungsdienst (100 v.H. Refinanzierung Verband der Krankenkassen)
07458	Behindertenbeauftragte(r)	E9c	02.3 - Büro der Beauftragten
06468 07469 00226 04000	Sozialarbeiter(in) BTHG	S11	50 - Soziales Eingliederungshilfe (BTHG)
00602	Sachbearbeiter(in) BuT	E6	Bildung und Teilhabe befristete Aufgabenwahrnehmung 100 v.H. Refinanzierung

2.3.2 Streichungen

Zum Stellenplan 2019 werden 11 Stellen und zum Stellenplan 2020 19 Stellen gestrichen – Beginn Altersrente/ Pension.

2.4 Nachrichtlich werden aufgeführt Teil III:

Organisationsziffer 92

Anwärter(innen) und Auszubildende

69 VZÄ (69 Stellen)

2.5 Höher-, Herabstufungen und Umwandlungen

In den Stellenplan 2019 sind 361 Höher-, Herabstufungen und Umwandlungen eingeflossen, wobei hier der Schwerpunkt in der Umsetzung der neuen Entgeltordnung liegt.

2.6 Übersicht über den Vollzug von kw-Vermerken

Im Zuge der Weiterführung der Haushaltskonsolidierung werden im Stellenplan 2019 insgesamt 49 kw-Vermerke ausgewiesen. Diese sind in den Folgejahren zu realisieren.

Abgeschlossene ATZ-Vereinbarungen/Entwicklung der ATZ-Stellen 2019/2020

Die mit den Beschäftigten abgeschlossenen ATZ-Vereinbarungen werden im Stellenplan mit der Art des ATZ-Modells sowie dem zeitlichen Verlauf (Beginn und Ende der Arbeitsphase (aktiv) / Beginn und Ende der Freistellungsphase (passiv) dokumentiert (Anlagen 1).

Im Stellenplan 2019 werden 21 Stellen, im Stellenplan 2020 werden 2 Stellen mit ATZ-Vermerk ausgewiesen. Für die gesamte Laufzeit sind Personalkosten einzuplanen. Die Personalkosten-einsparung ergibt sich erst mit Streichung der Stelle / Vollzug kw-Vermerk.

Umstrukturierungen / Interkommunale Zusammenarbeit / Ausgliederung

Im Stellenplan 2019 wurden bislang die nachfolgenden Entwicklungen eingearbeitet:

- Neustrukturierung des FD Jugend (49)
- Einrichtung einer Fachstelle Integration im Dezernat II Jugend, Soziales und Kultur
- Stellenausweisung für die Aufgabenwahrnehmung im Zusammenhang mit der Gesetzesänderung BTHG; Behindertenbeauftragte/r im Zusammenhang mit der Änderung der Hauptsatzung; Projekt „Bildung integriert“, „ReGeRecht“, „Jugend stärken im Quartier“ und Forschungsprojekt: „Vom Stadtumbauquartier zum Einwandererstadtteil“
Ausländerbehörde; Feuerwehr und Rettungsdienst

Stellenobergrenze nach der Kommunalen Stellenobergrenzenlandesverordnung (KomStOVO M-V) sowie nach § 26 Abs. 1 Bundesbesoldungsgesetz (BBesG)

Für die Besoldungsgruppen A 16, A 15, A 13 g. D. und A 12 in den Laufbahnen des gehobenen und des höheren Verwaltungsdienstes wird bestätigt, dass die jeweilige Stellenobergrenze nach der KomStOVO M-V eingehalten wird. Unter Berücksichtigung vergleichbarer Beschäftigten-stellen wird für die Besoldungsgruppe A 11 in der Laufbahn des gehobenen Dienstes sowie für die Besoldungsgruppen A 7 bis A 9 in der Laufbahn des mittleren Dienstes bestätigt, dass die jeweilige Stellenobergrenze nach § 26 Abs.1 BBesG eingehalten wird.

Anlagen

Es werden gemäß Stellenplanverordnung des Landes Mecklenburg-Vorpommern vorgelegt:

- Entwicklung der Stellenzahl in den Dezernaten und Fachdiensten (Anlagen A) für die Haushaltsjahre 2019 und 2020
- Stellenplan 2019 und 2020 (Anlagen 1)
- Liste aller Höher-, Herabstufungen und Umwandlungen sowie Zu- und Abgänge gegenüber dem Stellenplan 2018 sowie 2019 (Anlagen 2)
- Berechnung der Stellenanteilsverhältnisse (Stellenobergrenzenverordnung) sowie die Liste der ausgenommenen Stellen für die jeweiligen Haushaltsjahre (Anlagen 3)
- Stellenquerschnitt (ohne Wahlbeamte auf Zeit) nach Produkten (Stammkostenstelle) des doppelten Haushaltsplanes für die jeweiligen Haushaltsjahre (Anlagen 4)

darüber hinaus die:

- Entwicklung der kw-Vermerke vom Stellenplan 2018 zum Stellenplan 2019 sowie vom Stellenplan 2019 zum Stellenplan 2020 (Anlagen 5)
- Übersicht über die Planstellen mit Altersteilzeitbezug der jeweiligen Haushaltsjahre (Anlagen 6)

3. Übersicht zur Refinanzierung der Personalkosten

OE	Planstelle	Stellenbezeichnung	Erstattung PK Voll / Teil
002.1	07081	Bildungskooordinator(in)	Voll
002.1	07526	Koordinator(in) Kita-Einstieg	Teil
002.1	08173	Sachbearbeiter(in) Bildungsmonitoring	Teil
002.1	08201	Sachbearbeiter(in) Bildungsmanagement	Teil
10.3	00156	Sachbearbeiter(in) Personal	Teil
10.3.3	07075	Laufbahnwechsel/Aufstieg Feuerw	Teil
10.3.3	07076	Laufbahnwechsel/Aufstieg Feuerw	Teil
10.3.3	07077	Laufbahnwechsel/Aufstieg Feuerw	Teil
37	00463	Leiter(in)	Teil
37	00598	Assistent(in)	Teil
37	07913	Sachbearbeiter(in) Qualitätsmanagement	Teil
37.01	00585	Leiter(in) RD-Schule	Voll
37.01	07763	Pädagoge/(in) RD-Schule	Voll
37.01	07914	Pädagoge/(in) RD-Schule	Voll
37.01	08101	Pädagoge/(in) RD-Schule	Voll
37.01	07079	Sachbearbeiter(in) RD-Schule	Voll
37.02	07475	Leiter(in) Kampfmittelbeseitigung	Teil
37.1	00576	Leiter(in)	Teil
37.1.1	00467	Leiter(in)	Teil
37.1.1	00052	SB Haushalt / KL-Rechnung / Inventur	Teil
37.1.1	06416	SB Entgelt	Voll
37.1.1	08014	SB Entgelte/Interne Dienste	Teil
37.1.2	00577	Leiter(in)	Teil
37.1.2	00478	Sachbearbeiter(in)	Teil
37.2	00570	Leiter(in)	Teil
37.2.2	00574	Leiter(in)	Teil
37.2.2	00582	Sachbearbeiter(in) Rettungsdienst	Voll
37.2.2.1	04611	stellv. Wachabteilungsführer(in)/RD	Voll
37.2.2.1	00526	Gruppenführer(in)	Voll
37.2.2.1	00493	Fahrzeugführer(in)	Voll
37.2.2.1	00494	Fahrzeugführer(in)	Voll
37.2.2.1	00506	Fahrzeugführer(in)	Voll
37.2.2.1	00491	Fahrzeugführer(in)	Voll
37.2.2.1	00499	Fahrzeugführer(in)	Voll
37.2.2.1	00512	Fahrzeugführer(in)	Voll
37.2.2.1	00514	Fahrzeugführer(in)	Voll
37.2.2.1	00517	Fahrzeugführer(in)	Voll
37.2.2.1	00518	Fahrzeugführer(in)	Voll
37.2.2.1	00524	Fahrzeugführer(in)	Voll
37.2.2.1	00561	Fahrzeugführer(in)	Voll
37.2.2.1	00588	Fahrzeugführer(in)	Voll
37.2.2.1	00593	Fahrzeugführer(in)	Voll
37.2.2.1	00594	Fahrzeugführer(in)	Voll
37.2.2.1	00595	Fahrzeugführer(in)	Voll
37.2.2.1	00548	Fahrzeugführer(in)	Voll
37.2.2.1	06288	Truppmann	Voll
37.2.2.1	00533	Truppmann	Voll

OE	Planstelle	Stellenbezeichnung	Erstattung PK Voll / Teil
37.2.2.1	00534	Truppmann	Voll
37.2.2.1	00535	Truppmann	Voll
37.2.2.1	00545	Truppmann	Voll
37.2.2.1	00546	Truppmann	Voll
37.2.2.1	00554	Truppmann	Voll
37.2.2.1	00558	Truppmann	Voll
37.2.2.1	05791	Truppmann	Voll
37.2.2.1	05792	Truppmann	Voll
37.2.2.1	06288	Truppmann	Voll
37.2.2.2	0538-2	Notfallsanitäter(in)	Voll
37.2.2.2	0549-2	Notfallsanitäter(in) Praxisanleitung RD	Voll
37.2.2.2	00551	Notfallsanitäter(in)	Voll
37.2.2.2	00553	Notfallsanitäter(in)	Voll
37.2.2.2	00596	Notfallsanitäter(in)	Voll
37.2.2.2	06332	Notfallsanitäter(in)	Voll
37.2.2.2	06333	Notfallsanitäter(in)	Voll
37.2.2.2	06335	Notfallsanitäter(in)	Voll
37.2.2.2	06351	Notfallsanitäter(in)	Voll
37.2.2.2	06352	Notfallsanitäter(in)	Voll
37.2.2.2	06353	Notfallsanitäter(in)	Voll
37.2.2.2	06354	Notfallsanitäter(in) Praxisanleitung RDS	Voll
37.2.2.2	07376	Notfallsanitäter(in)	Voll
37.2.2.2	07377	Notfallsanitäter(in) Praxisanleitung RD	Voll
37.2.2.2	07378	Notfallsanitäter(in) Praxisanleitung RD	Voll
37.2.2.2	07379	Notfallsanitäter(in)	Voll
37.2.2.2	07380	Notfallsanitäter(in)	Voll
37.2.2.2	07381	Notfallsanitäter(in) Praxisanleitung RD	Voll
37.2.2.2	07382	Notfallsanitäter(in)	Voll
37.2.2.2	07383	Notfallsanitäter(in)	Voll
37.2.2.2	07501	Notfallsanitäter(in)	Voll
37.2.2.2	07805	Notfallsanitäter(in)	Voll
37.2.2.2	07806	Notfallsanitäter(in)	Voll
37.2.2.2	07807	Notfallsanitäter(in)	Voll
37.2.2.2	07808	Notfallsanitäter(in) Praxisanleitung RDS	Voll
37.2.2.2	07809	Notfallsanitäter(in)	Voll
37.2.2.2	08016	Notfallsanitäter(in)	Voll
37.2.2.2	08102	Notfallsanitäter(in)	Voll
37.2.2.2	04117	Notfallsanitäter(in)	Voll
37.2.2.2	04555	Notfallsanitäter(in)	Voll
37.2.2.2	07457	Notfallsanitäter(in)	Voll
37.2.2.2	07980	Notfallsanitäter(in)	Voll
37.2.2.2	07981	Notfallsanitäter(in)	Voll
37.3	06283	Leiter(in)	Teil
37.3	07923	stellv. Leiter(in)	Teil
37.3.01	06284	Koordinator(in) DV-Systeme	Teil
37.3.01	00579	DV-Systembetreuer(in)/Fernmeldewesen	Teil
37.3.01	06489	DV-Systembetreuer(in)	Teil
37.3.01	08171	SB Datenerfassung/Qualitätsmanagement	Teil
37.3.1	00473	Schichtgruppenleiter(in)	Teil

OE	Planstelle	Stellenbezeichnung	Erstattung PK Voll / Teil
37.3.1	00485	Schichtgruppenleiter(in)	Teil
37.3.1	00567	Schichtgruppenleiter(in)	Teil
37.3.1	06293	Schichtgruppenleiter(in)	Teil
37.3.1	00564	stellv. Schichtgruppenleiter(in)	Teil
37.3.1	00569	stellv. Schichtgruppenleiter(in)	Teil
37.3.1	00583	stellv. Schichtgruppenleiter(in)	Teil
37.3.1	06286	stellv. Schichtgruppenleiter(in)	Teil
37.3.2	00490	Einsatzbearbeiter(in)	Teil
37.3.2	00520	Einsatzbearbeiter(in)	Teil
37.3.2	06287	Einsatzbearbeiter(in)	Teil
37.3.2	06289	Einsatzbearbeiter(in)	Teil
37.3.2	06294	Einsatzbearbeiter(in)	Teil
37.3.2	06295	Einsatzbearbeiter(in)	Teil
37.3.2	06296	Einsatzbearbeiter(in)	Teil
37.3.2	06299	Einsatzbearbeiter(in)	Teil
37.3.2	06300	Einsatzbearbeiter(in)	Teil
37.3.2	06301	Einsatzbearbeiter(in)	Teil
37.3.2	06302	Einsatzbearbeiter(in)	Teil
37.3.2	06303	Einsatzbearbeiter(in)	Teil
37.3.2	06304	Einsatzbearbeiter(in)	Teil
37.3.2	06334	Einsatzbearbeiter(in)	Teil
37.3.2	06336	Einsatzbearbeiter(in)	Teil
37.3.2	06337	Einsatzbearbeiter(in)	Teil
37.3.2	06338	Einsatzbearbeiter(in)	Teil
37.3.2	06474	Einsatzbearbeiter(in)	Teil
37.3.2	07375	Einsatzbearbeiter(in)	Teil
37.3.2	07915	Einsatzbearbeiter(in)	Teil
37.3.2	07916	Einsatzbearbeiter(in)	Teil
37.3.2	07917	Einsatzbearbeiter(in)	Teil
37.3.2	07918	Einsatzbearbeiter(in)	Teil
37.3.2	07919	Einsatzbearbeiter(in)	Teil
37.3.2	07920	Einsatzbearbeiter(in)	Teil
37.3.2	07921	Einsatzbearbeiter(in)	Teil
37.3.2	07922	Einsatzbearbeiter(in)	Teil
40.2.1	08177	Sachbearbeiter(in) KitaFörderung	Voll
41.1	01283	Leiter(in) Soziokulturelles Zentrum	Teil
41.1	01510	Mitarbeiter(in) Soziokulturelles Zentrum	Teil
41.5	01410	Direktor(in) Konservatorium Schwerin	Teil
41.5	01411	Fachbereichsleiter(in)	Teil
41.5	01447	Musikpädagoge(e/in)	Teil
41.5	01422	Musikpädagoge(e/in)	Teil
41.5	01427	Musikpädagoge(e/in)	Teil
41.5	01451	Musikpädagoge(e/in)	Teil
41.5	01458	Musikpädagoge(e/in)	Teil
41.5	01449	Fachbereichsleiter(in)	Teil
41.5	01455	Musikpädagoge(e/in)	Teil
41.5	01456	Musikpädagoge(e/in)	Teil
41.5	01462	Musikpädagoge(e/in)	Teil
41.5	01423	Fachbereichsleiter(in)	Teil
41.5	01457	Musikpädagoge(e/in)	Teil

OE	Planstelle	Stellenbezeichnung	Erstattung PK Voll / Teil
41.5	01461	Musikpädagoge(e/in)	Teil
41.5	01445	Fachbereichsleiter(in)	Teil
41.5	01442	Musikpädagoge(e/in)	Teil
49	08176	SozArb Projekt Jugend stärken im Quartier	Voll
49.1	04057	SozArb Frühe Hilfen	Voll
50.2.2	04114	Leiter(in)	Teil
50.2.2	00010	Sachbearbeiter(in) Wohngeld/BuT	Teil
50.2.2	01615	Sachbearbeiter(in) Wohngeld/BuT	Teil
50.2.2	04098	Sachbearbeiter(in) Wohngeld/BuT	Teil
50.2.2	04105	Sachbearbeiter(in) Wohngeld/BuT	Teil
50.2.2	04120	Sachbearbeiter(in) Wohngeld/BuT	Teil
50.2.2	04128	Sachbearbeiter(in) Wohngeld/BuT	Teil
50.2.2	06379	Sachbearbeiter(in) Wohngeld/BuT	Teil
50.2.2	06532	Sachbearbeiter(in) Wohngeld/BuT	Teil
50.2.2	06533	Sachbearbeiter(in) Wohngeld/BuT	Teil
50.2.2	07332	Sachbearbeiter(in) Wohngeld/BuT	Teil
50.2.2	07333	Sachbearbeiter(in) Wohngeld/BuT	Teil
50.2.2	07334	Sachbearbeiter(in) Wohngeld/BuT	Teil
50.2.2	07335	Sachbearbeiter(in) Wohngeld/BuT	Teil
50.2.2	04126	Sachbearbeiter(in) Wohngeld/BuT	Teil
50.2.2	00602	Sachbearbeiter(in) BuT	Voll
50.3	01605	Leiter(in)	Teil
50.3	04093	Sachbearbeiter(in) Projekt BTHG	Voll
50.3	01645	Sachbearbeiter(in) Pflegestützpunkt	Teil
51		Jobcenter Schwerin (IST-Besetzung)	Teil
53.5	06296	Prophylaxeschwester	Teil
60	08162	Koordinator(in) Regionalprojekt ReGeRecht	Teil
60	08226	Projektkoordinator(in)	Voll
61.3	07804	Welterbmanager(in)	Teil
89	06144	Sekretär(in) PPP	Voll

4. - Stellenentwicklung der vergangenen Jahre in Zahlen/Diagrammen

4.1 Stellenentwicklung insgesamt und nach Dezernaten von 2014 bis 2020

	Anzahl der Stellen lt. Stellenplan						
	2014	2015	2016	2017	2018	2019	2020
Dez. I	223	217	233	251	251	266	269
Dez. II	303	304	313	331	331	344	345
Dez. III	368	365	377	385	387	395	395
Personalgestellung	6	6	6	6	6	6	6
St. ohne Ist.-Kap.	114	110	93	65	43	22	3
Insgesamt	1 014	1 002	1 022	1 038	1 018	1033	1018

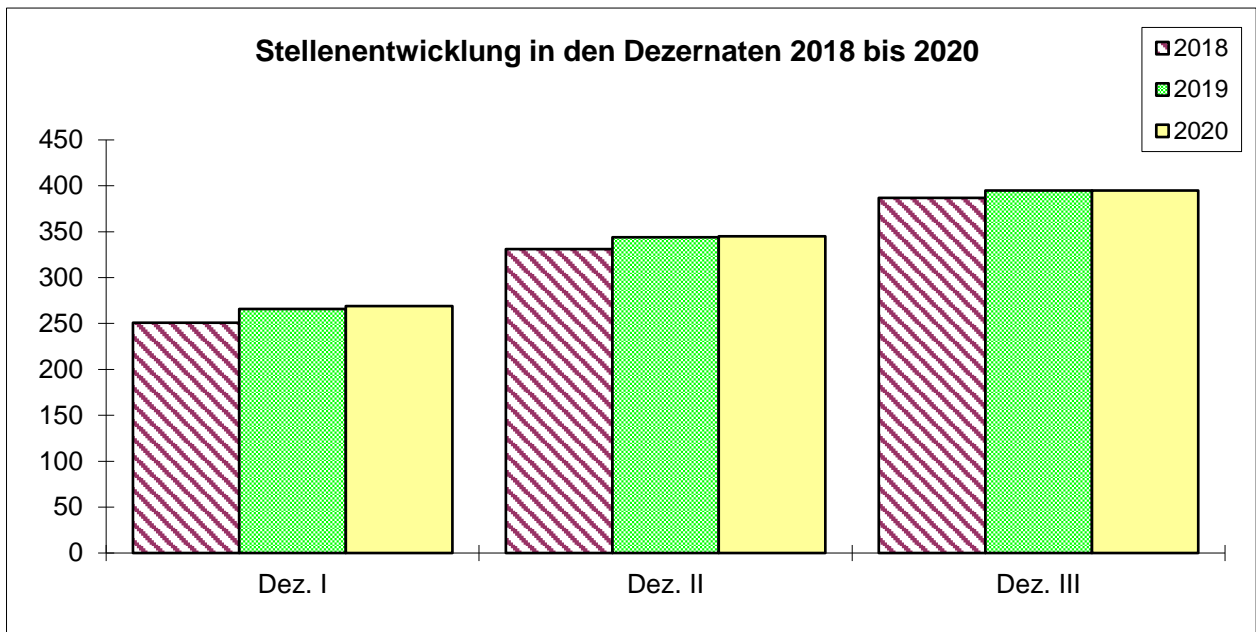
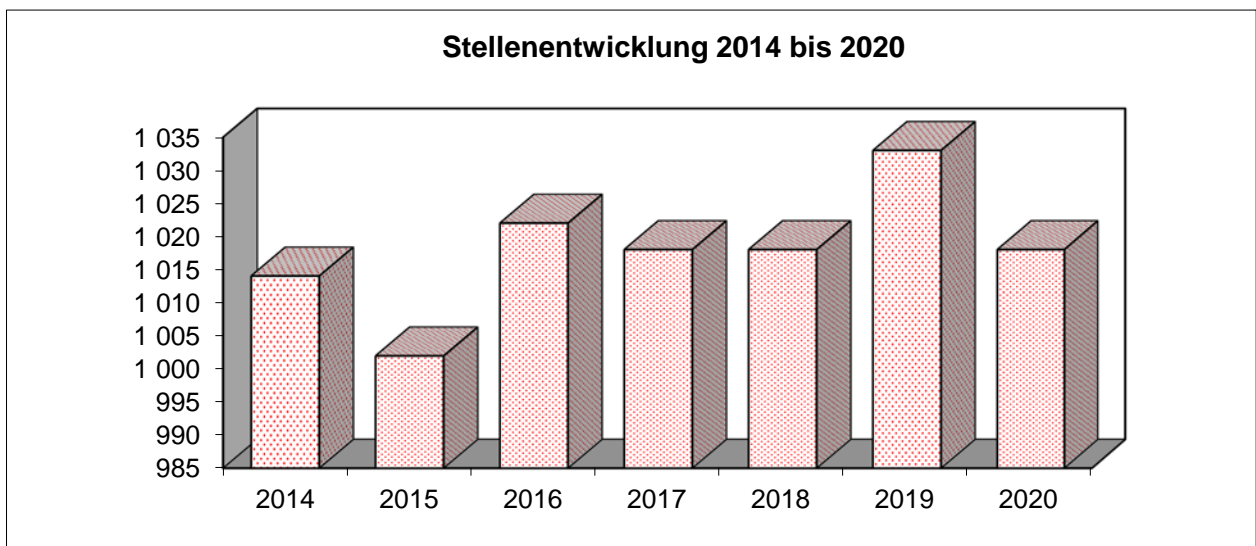

4.2 Stellenentwicklung nach Beschäftigungsverhältnissen von 2014 bis 2020

	2014	2015	2016	2017	2018	2019	2020
Wahlbeamte	3	3	3	3	3	3	3
Beamte	238	240	252	252	252	252	251 **
Beschäftigte	771	758	766	782	762	777	763
Pflegepersonal	2	1	1	1	1	1	1
Insgesamt	1 014	1 002	1 022	1 038	1 018	1 033	1 018

**Beamte insgesamt: 251
davon: 151 Beamte im feuerwehrtechnischen Dienst
100 Beamte sonstige Laufbahnen

**Stellenanteil nach Beschäftigungsverhältnissen 2019
(ohne Wahlbeamte)**

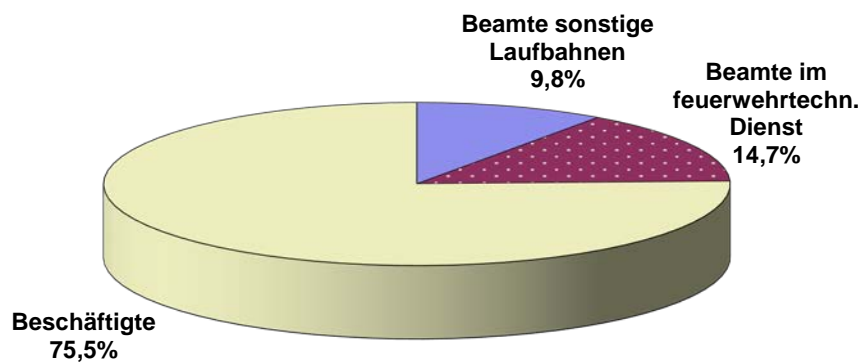

**Stellenanteil nach Beschäftigungsverhältnissen 2020
(ohne Wahlbeamte)**

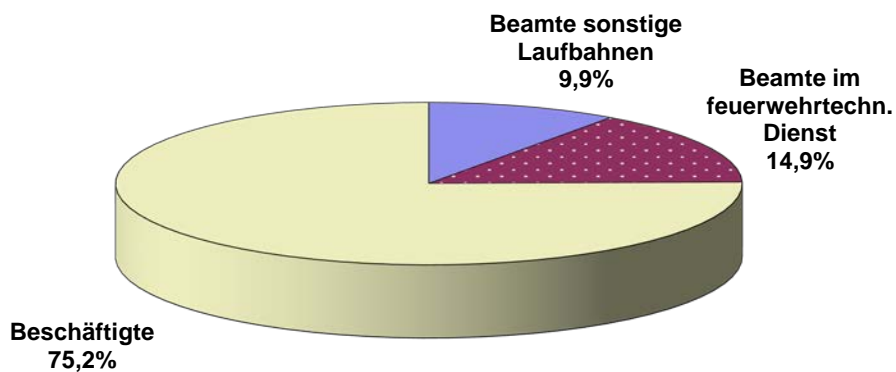

4.3 Entwicklung der Anzahl der Fachdienste und Bereiche von 2014 bis 2020

	Stellenplan	Stellenplan	Stellenplan	Stellenplan	Stellenplan	Stellenplan	Stellenplan
	2014	2015	2016	2017	2018	2019	2020
Fachdienste	13	14	15	16	16	16	16
Bereiche	5	5	5	5	5	4	4
Insgesamt	18	19	20	21	21	20	20

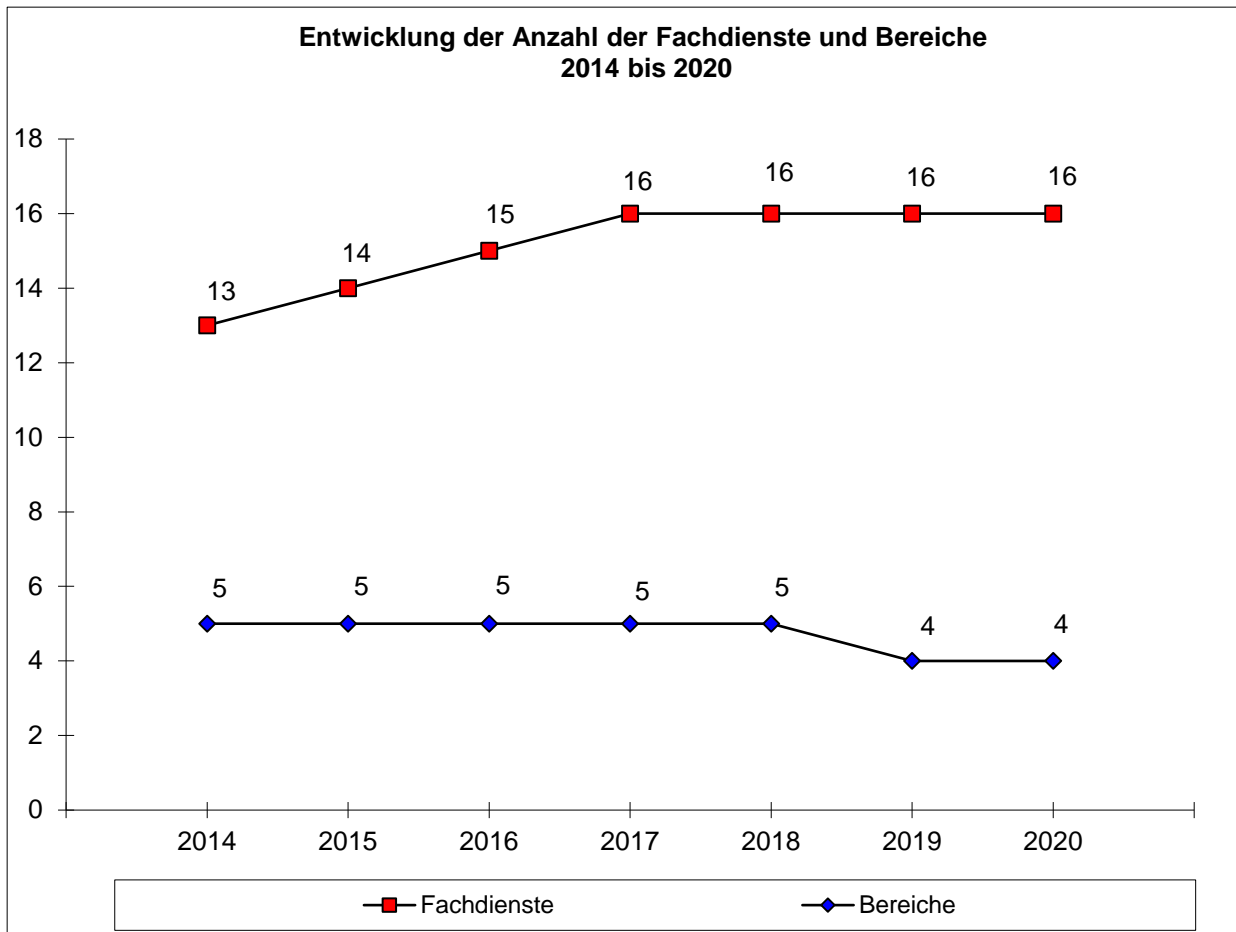

Bereiche sind:

- 01 - Büro der Stadtvertretung
- 02 - Büro des Oberbürgermeisters
- 51 - Jobcenter Schwerin
- 95 - Personalrat

Dezernatsverteilungsplan 2019

Stand: 01.01.2019

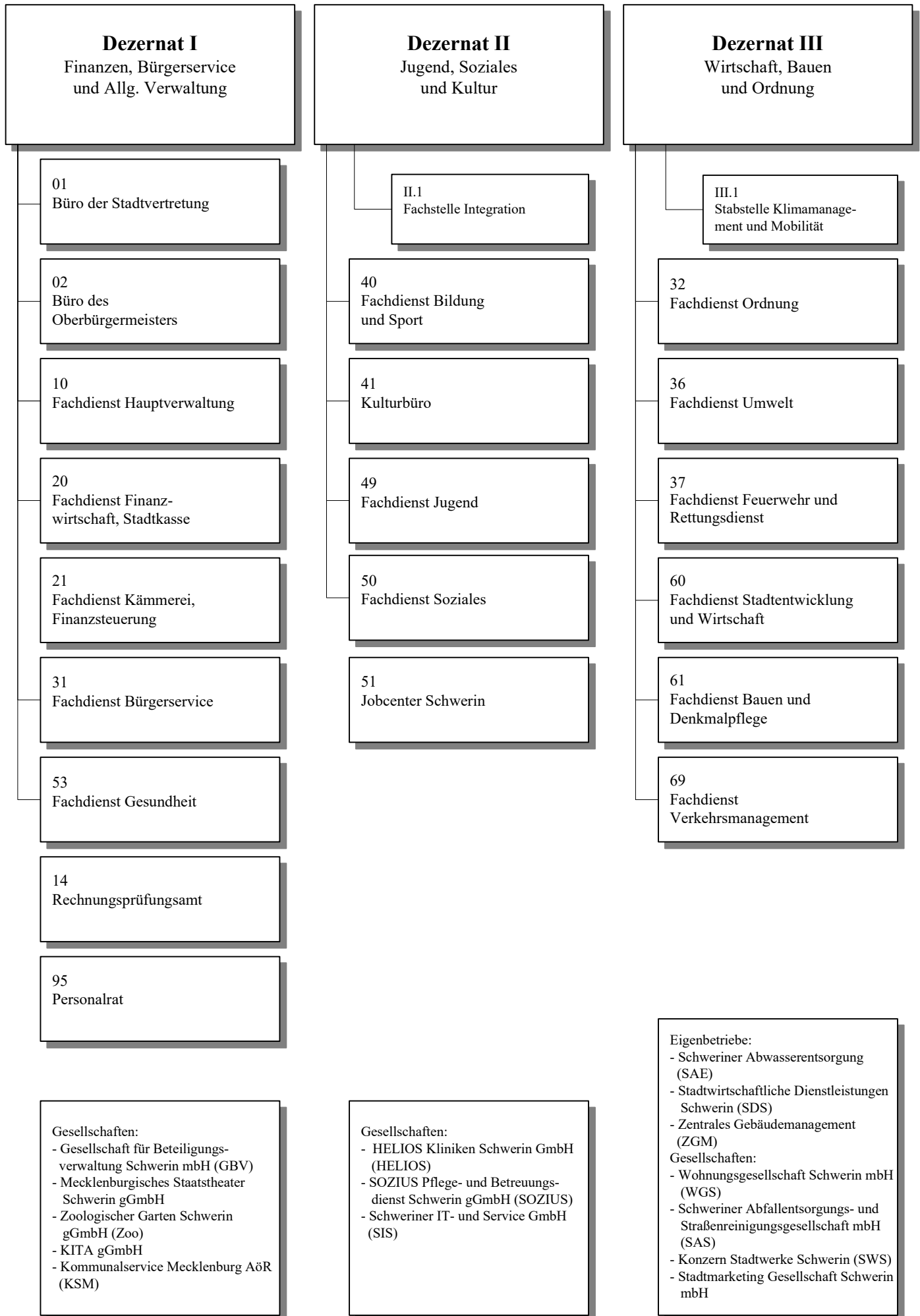

01

Büro der Stadtvertretung

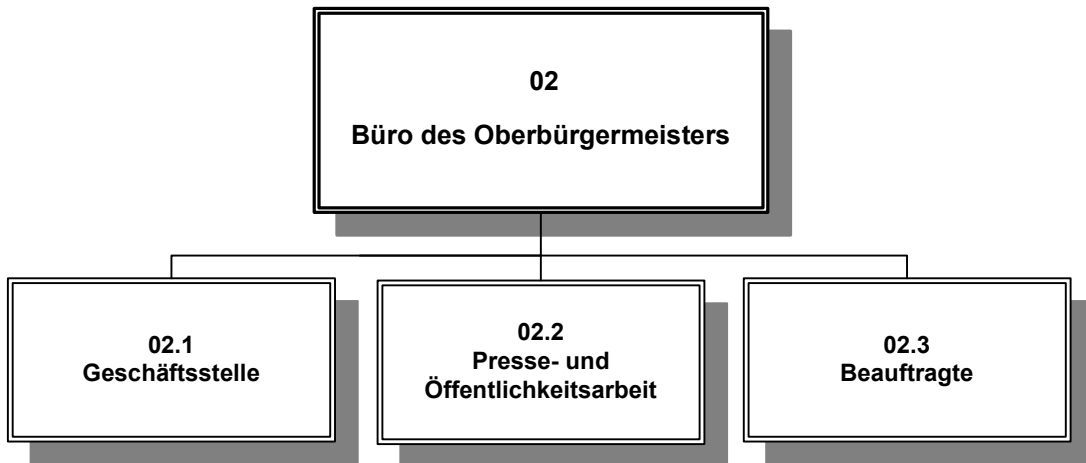

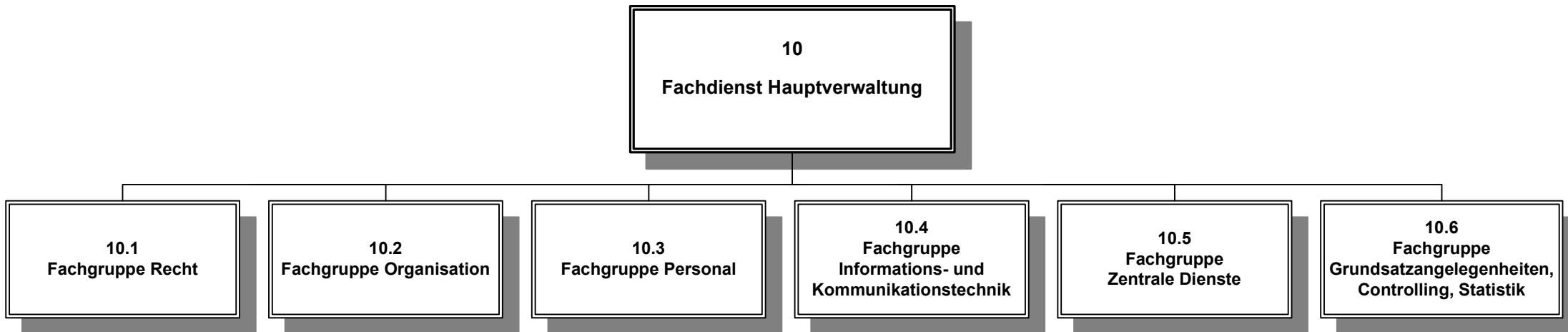

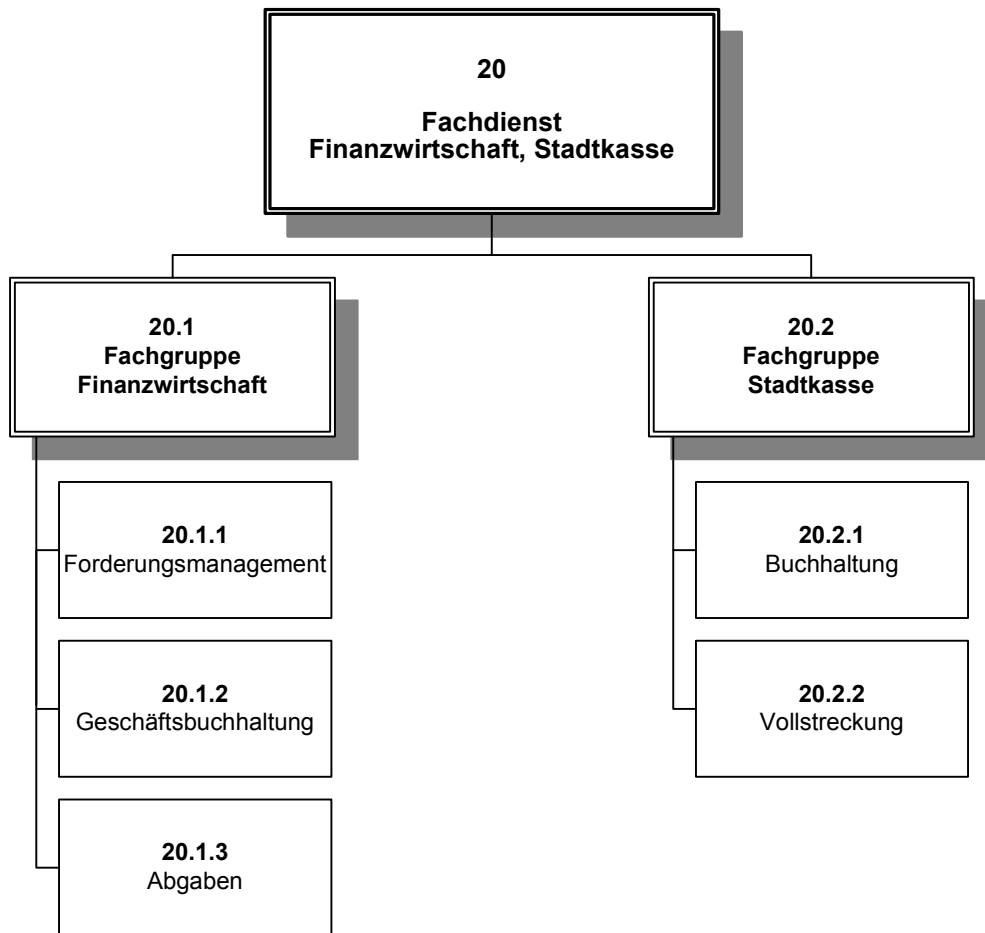

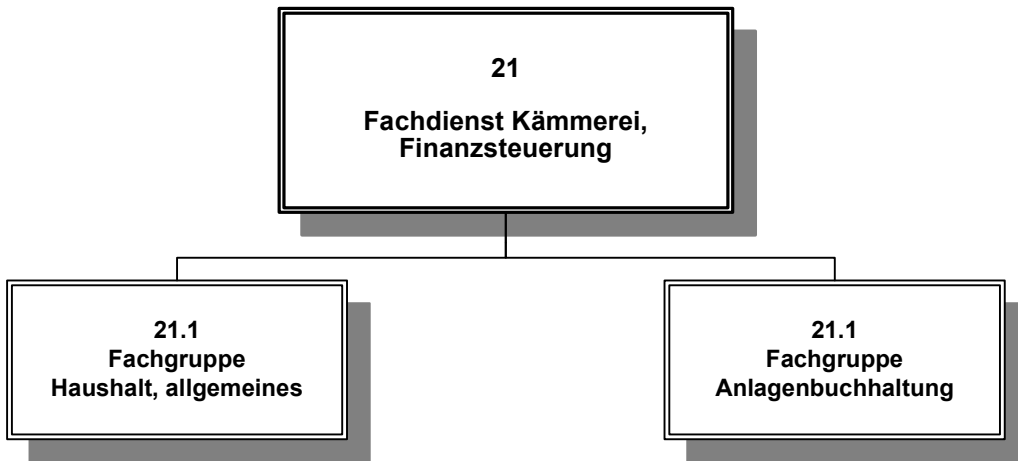

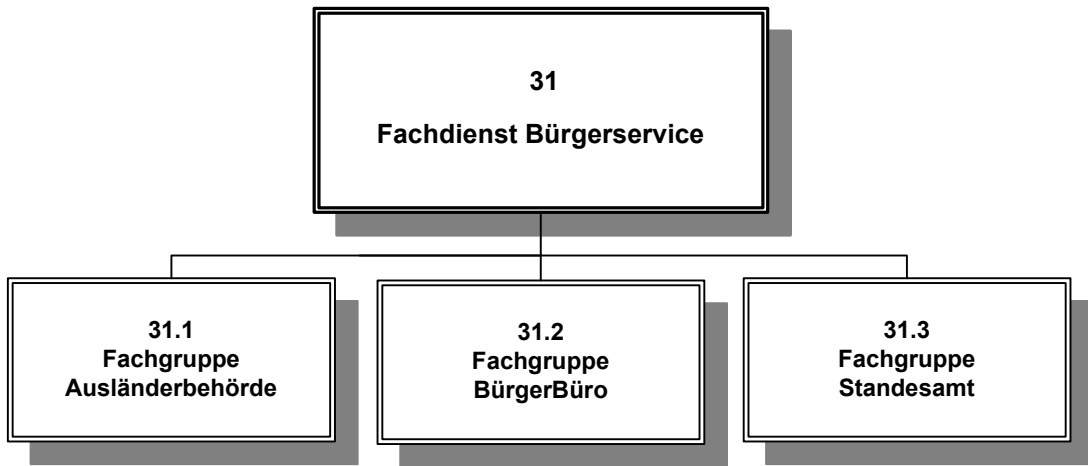

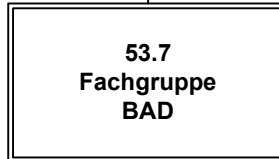
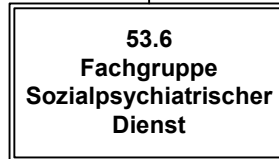
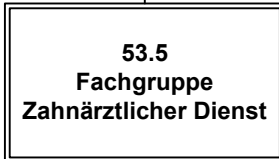
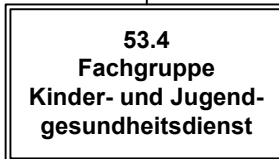
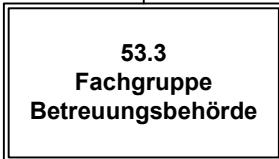
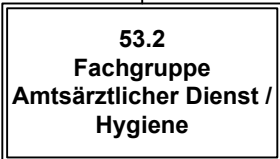
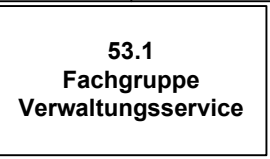
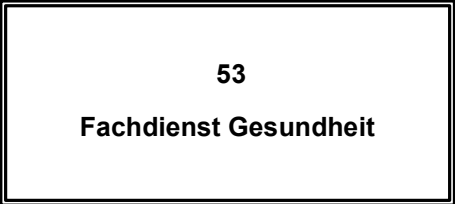

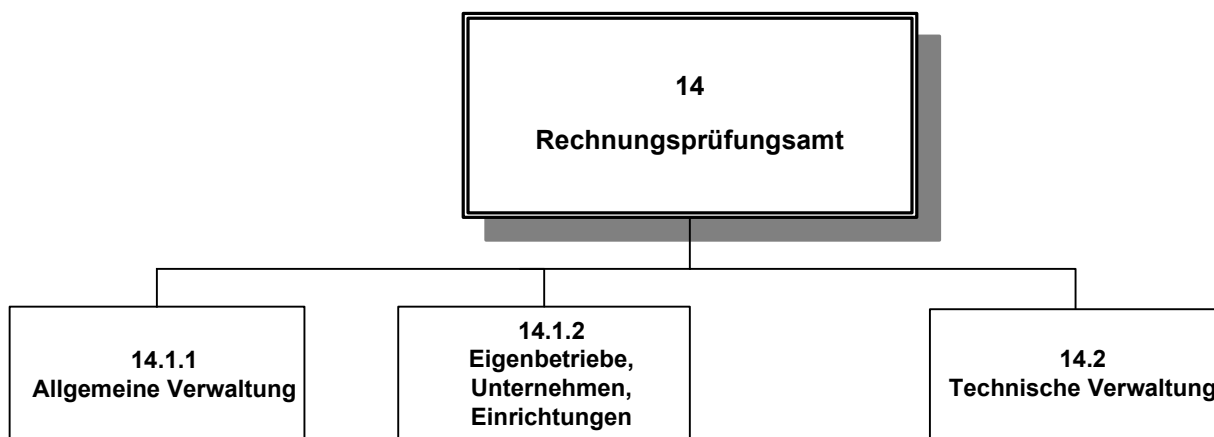

95
Personalrat

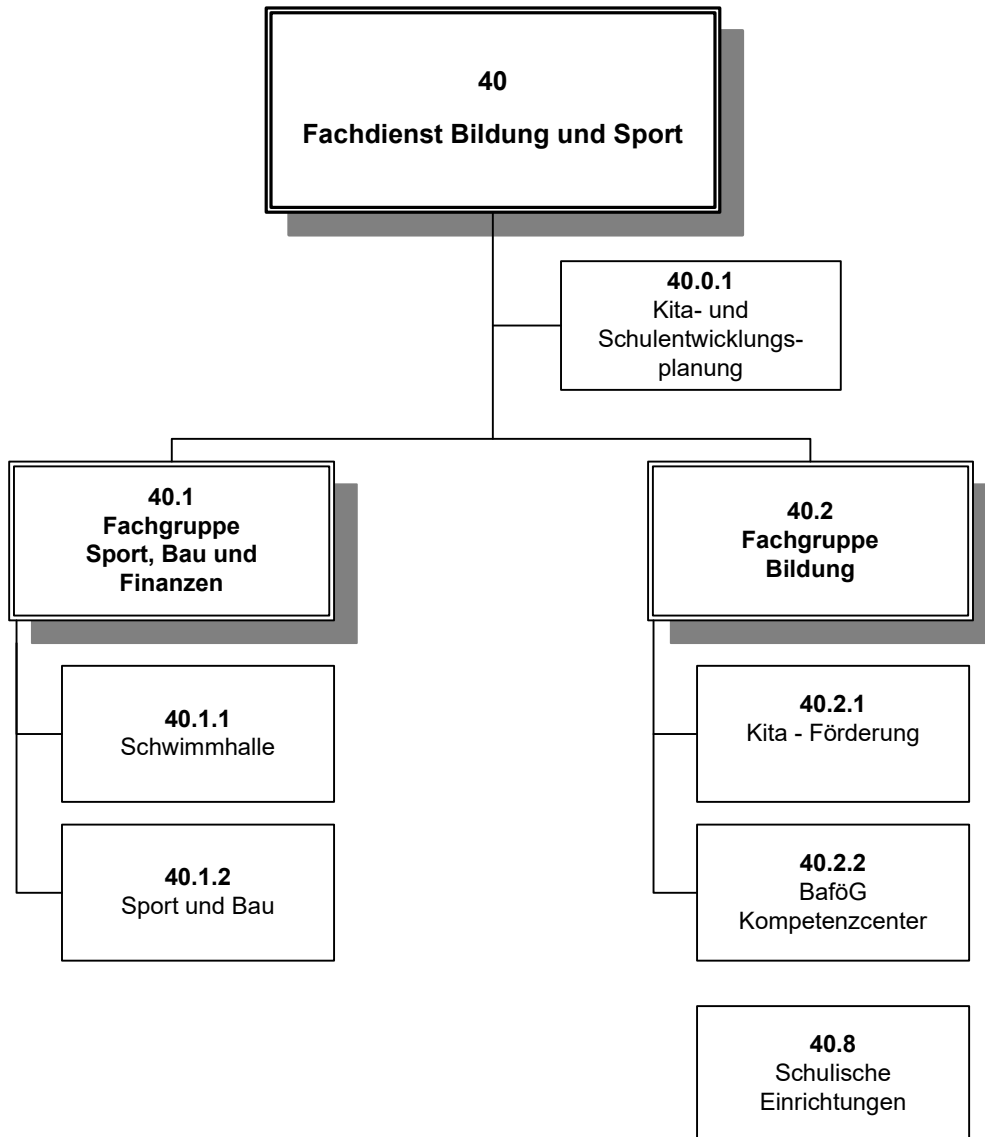

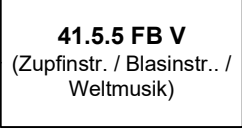
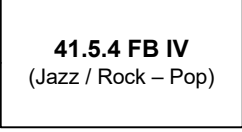
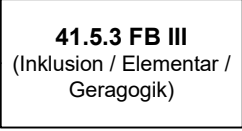
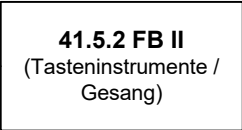
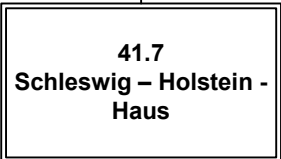
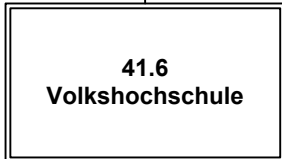
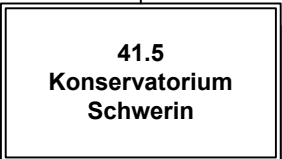
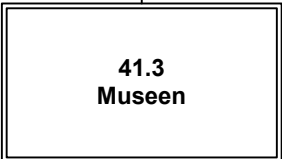
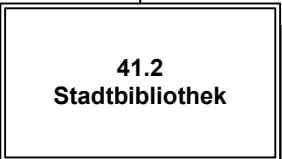
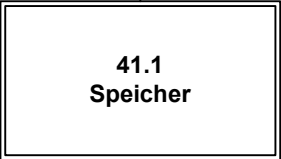
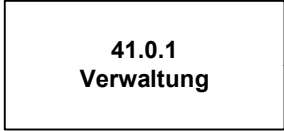

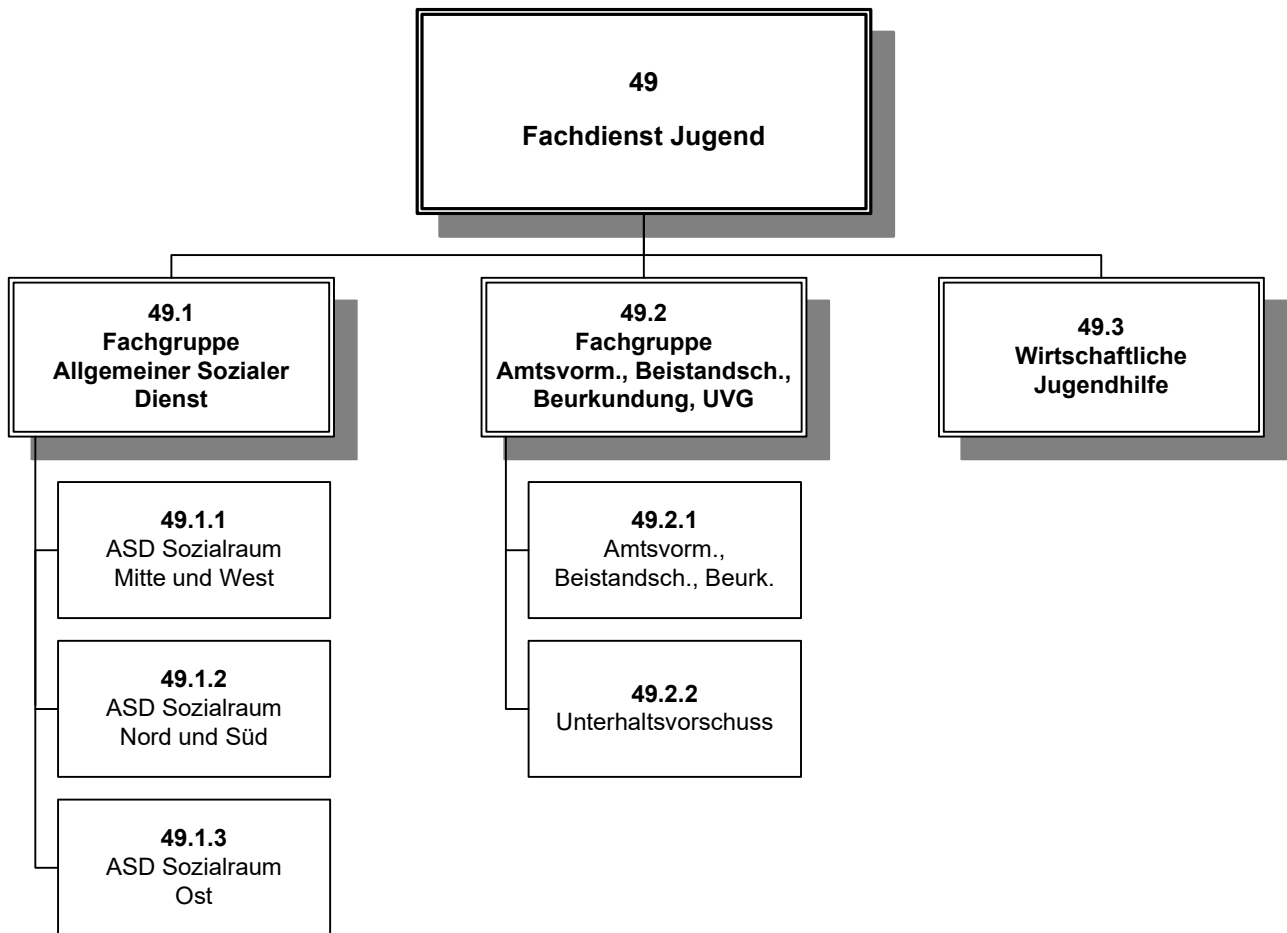

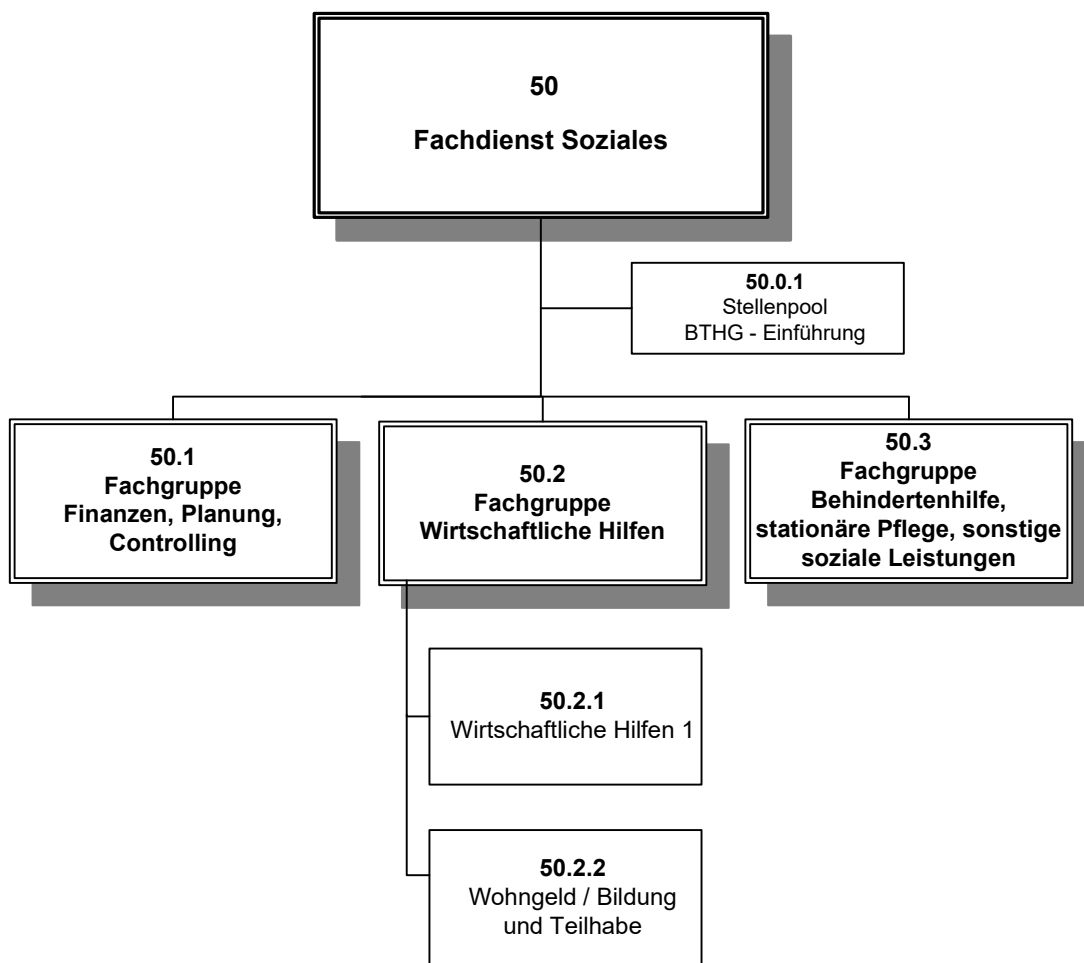

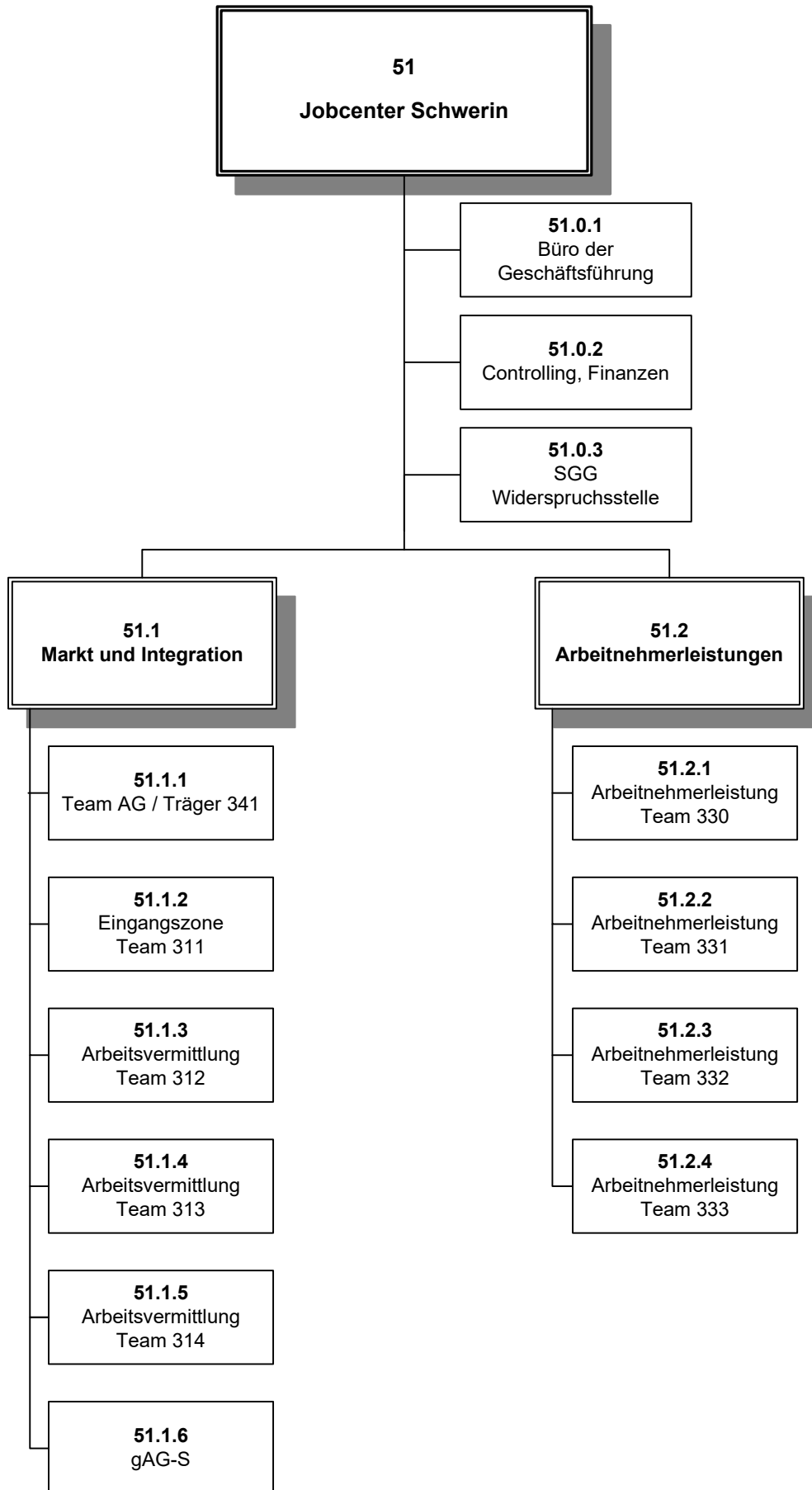

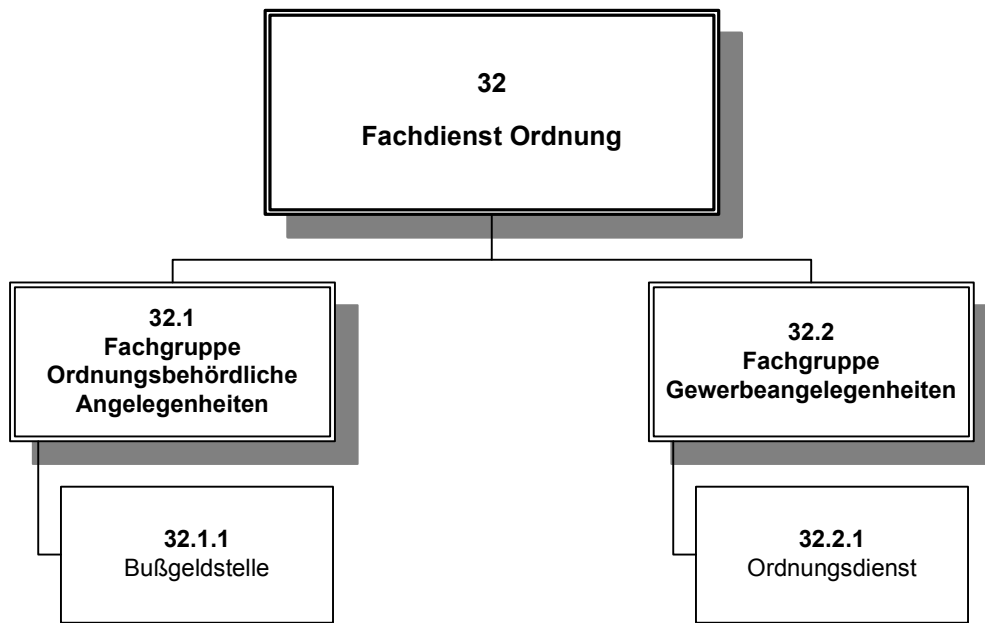

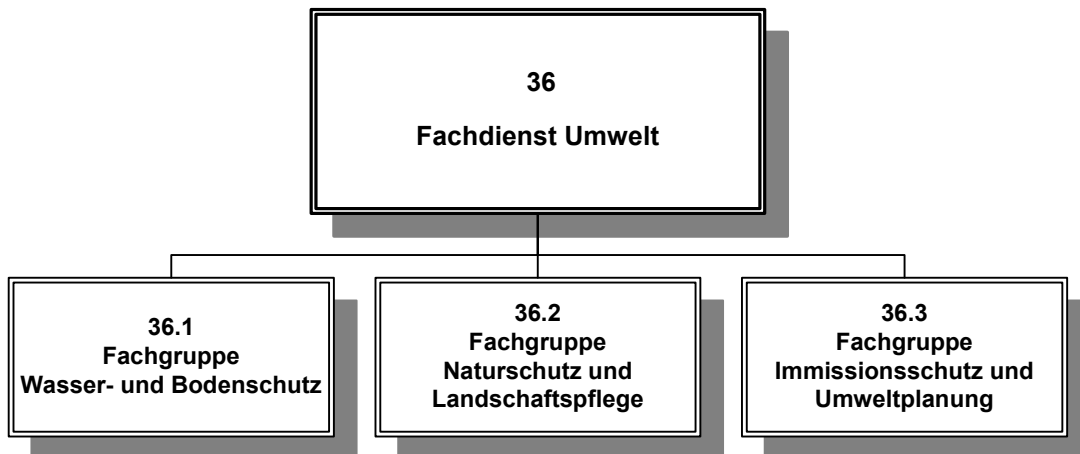

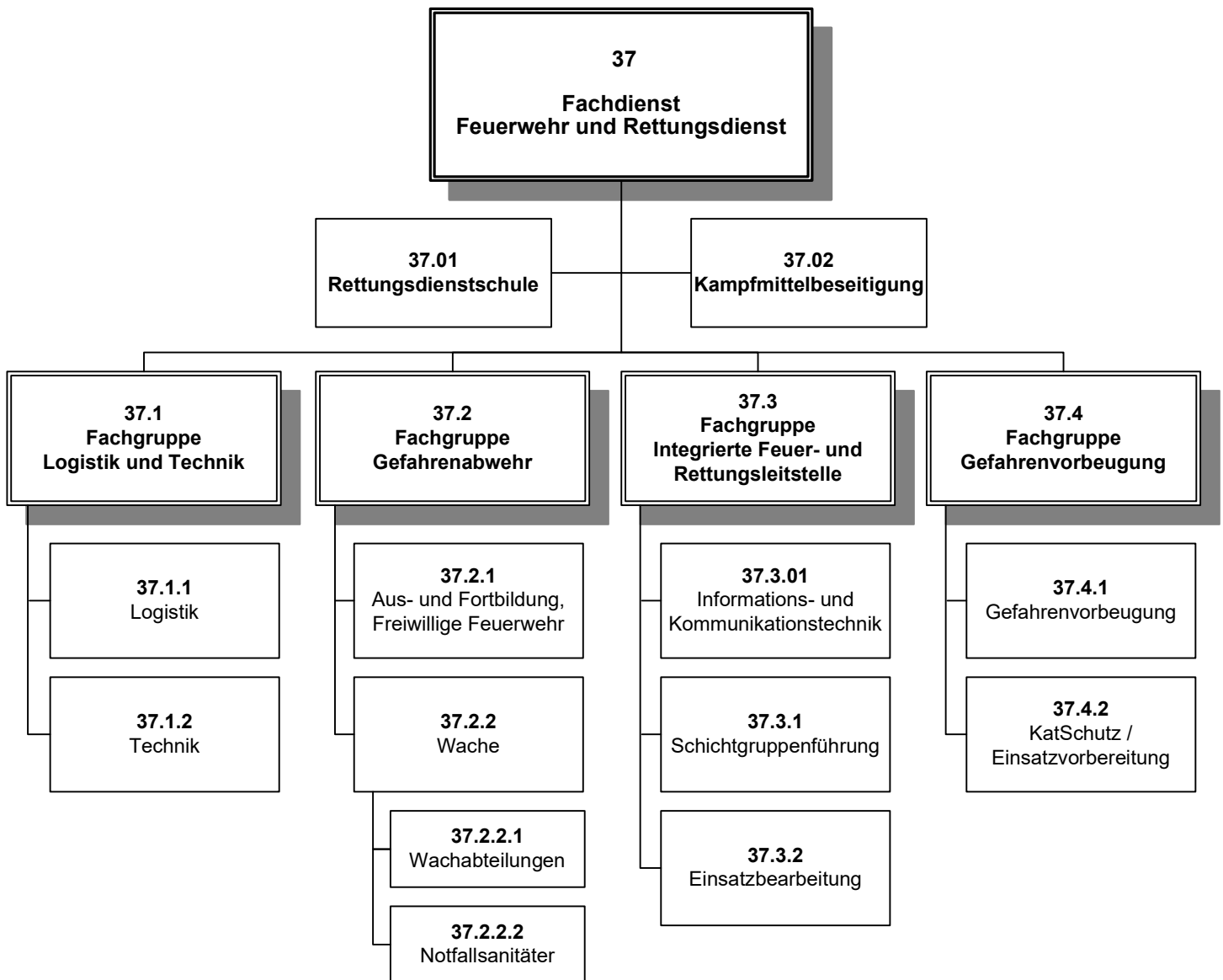

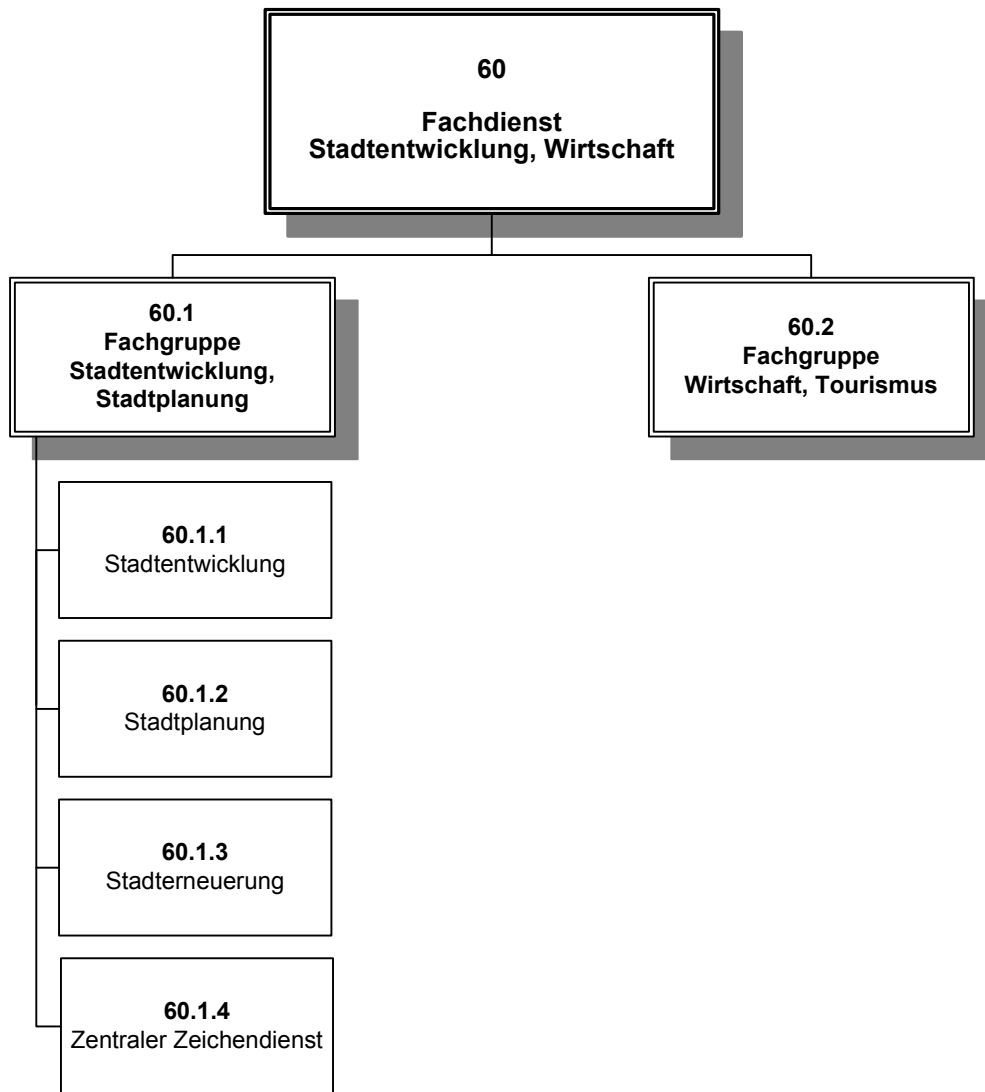

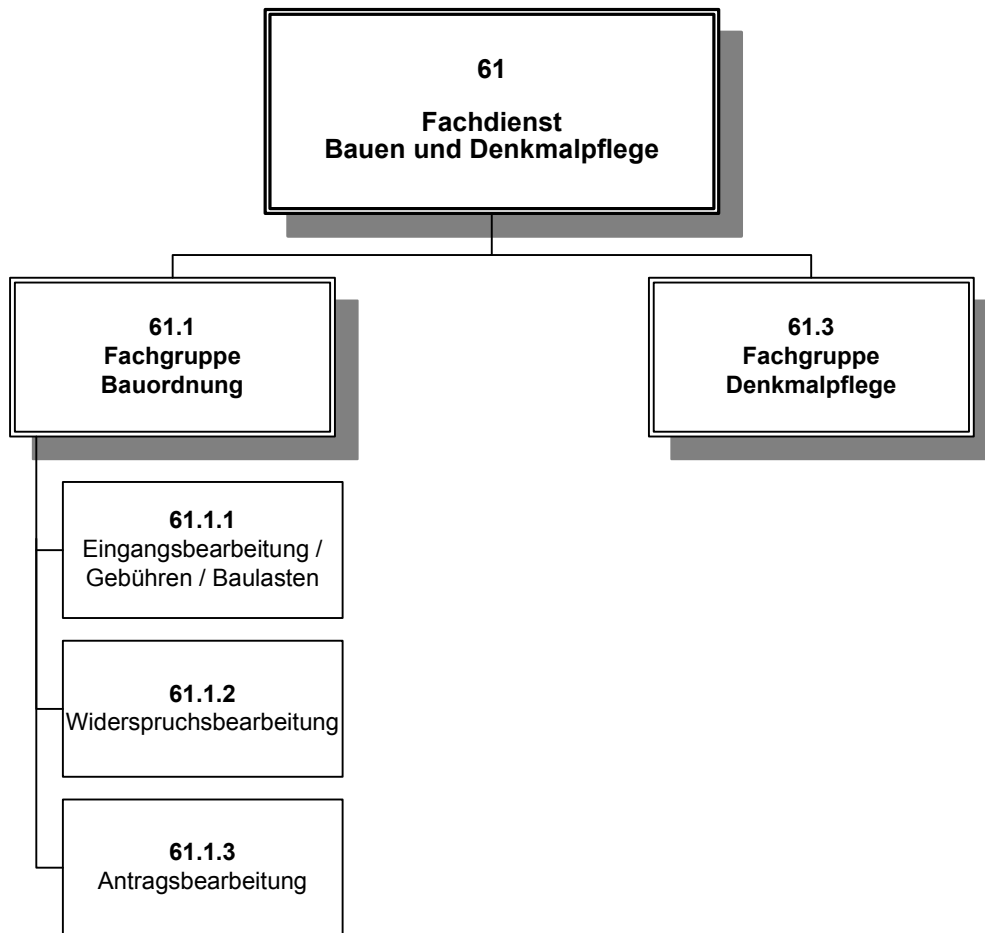

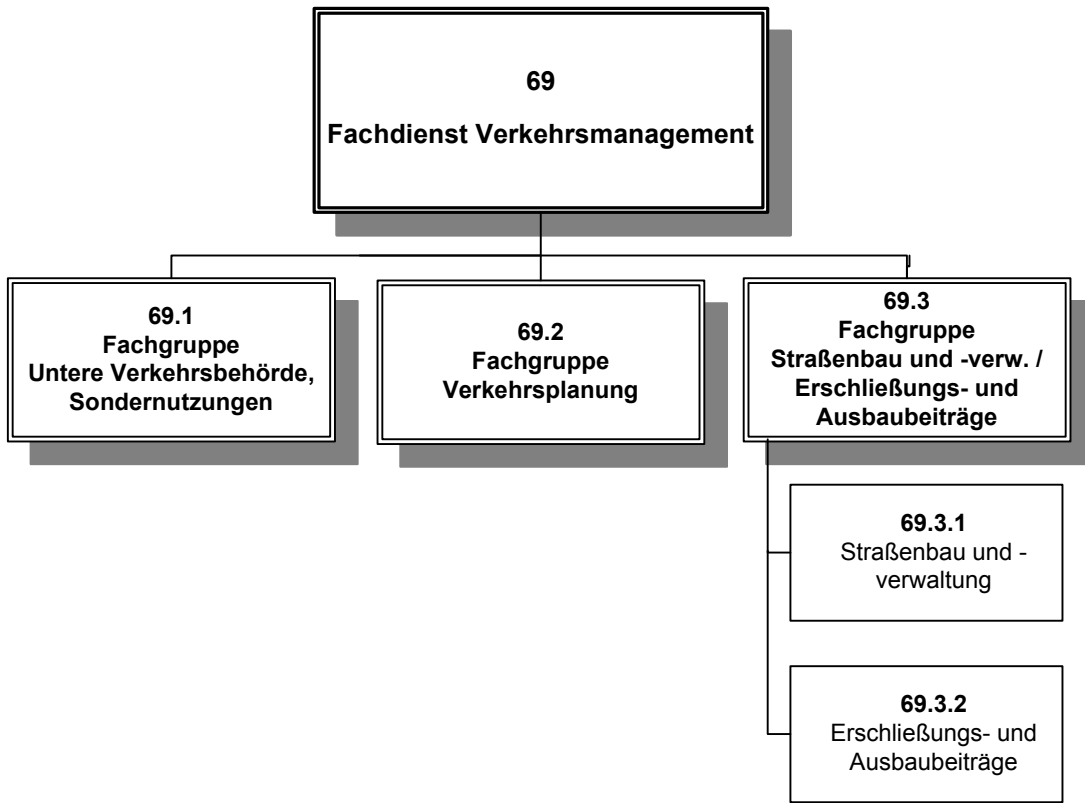

89

Personalgestellung, Abordnung

90

Stellen ohne Ist - Arbeitskapazität

92

**Anwärter(innen) und
Auszubildende**

7. Abkürzungsverzeichnisse

7.1 Abkürzungsverzeichnis (allgemein)

Abkürzung	Langtext
a.P.	auf Probe
Abg.	Summe der Änderung des Stellenvolumens durch Streichungen, Verlagerung zwischen den Ämtern und Veränderung der Stellenumfangs (Anlage 2)
AGS	Arbeitgeberservice
AL	Arbeitnehmerleistungen
Anz.	Anzahl
AsylbLG	Asylbewerberleistungsgesetz
ATZ	Altersteilzeit
AV	Arbeitsvermittlung
Azubi	Auszubildender
BAföG	Bundesausbildungsförderungsgesetz
BBesG	Bundesbesoldungsgesetz
BgA	Betriebe gewerblicher Art
BuT	Bildung und Teilhabe
Dez.	Dezernat
DV	Datenverarbeitung
ErsSt für xxxxx/aa	Altersteilzeit-Ersatzstelle für xxxxx/Fachdienst
ErsSt xxxxx in 90.97	Altersteilzeit-Ersatzstelle xxxxx in 90.97
EZ	Elternzeit
FallgKat.	Fallgruppenkatalog (Entspricht früherer Schlüsselung der Sondertarifverträge)
FallGr	Fallgruppe
FD	Fachdienst
FDL	Fachdienstleitung
FG	Fachgruppe
FGL	Fachgruppenleitung
gD / G.D.	gehobener Dienst
Geb.	Gebühren
hD / H.D.	höherer Dienst
Hako	Haushaltskonsolidierung
HLU	Hilfe zum Lebensunterhalt
I u K	Informations- und Kommunikationstechnik
JHA	Jugendhilfeausschuss
KatSchutz	Katastrophenschutz
KIZ	Kulturinformationszentrum
KLR	Kosten- und Leistungsrechnung
KON	Konservatorium
ku	Stelle künftig umwandeln
kw	Stelle künftig wegfallend
lfd. Nr.	Laufende Nummer
LK LWL	Landkreis Ludwigslust
MA	Mitarbeiter
mD / M.D.	mittlerer Dienst
mDZ	mittlerer Dienst Zulage
Neueinricht.	Neueinrichtung

Abkürzung	Langtext
Org. Ziffer	Organisationsziffer
PIS	Personalinformationssystem
PPP	Public Private Partnership
Prod.-Nr.	Produktnummer
Psych.K	Psychiatriekoordinierung
RD-Schule	Rettungsdienstschule
SDS	Stadtwirtschaftliche Dienstleistungen Schwerin (Eigenbetrieb)
SGB	Sozialgesetzbuch
SHH	Schleswig-Holstein-Haus
SIS	Schweriner IT- und Service GmbH
St.-Umf.	Änderung des Stellenvolumens durch Veränderung der Stellenumfangs in VZÄ je Planstelle (Anlage 2)
Stel. Nr.	Planstellenummer
Stelle	Steht auch für Planstelle
Str.	Änderung des Stellenvolumens Streichung (Anlage 2)
TarGr / TGR	Tarifgruppe
TVöD	Tarifvertrag für den öffentlichen Dienst
Umv.	Änderung des Stellenvolumens durch Verlagerung zwischen den Fachdiensten (Anlage 2)
UVG	Unterhaltsvorschussgesetz
Veränd. Arb.zeit	Veränderung des Stellenvolumens je Planstelle durch Veränderung der Sollstunden (Anlage 2)
VKM	Volkskundemuseum
VO	Verordnung
VZÄ / VZAE	Vollzeitäquivalent
Zug.	Summe der Änderung des Stellenvolumens durch Neueinrichtungen, Verlagerung zwischen den Fachdiensten und Veränderung der Stellenumfangs (Anlage 2)

7.2 Abkürzungsverzeichnis für Tätigkeitsbezeichnungen

Abkürzung	ausgeschiebene Tätigkeitsbezeichnung
AAss	Archivassistent(in)
ArbVerm	Arbeitsvermittler(in)
Archiv	Archivar(in)
Arzt	Arzt/Ärztin
Ass	Assistent(in)
AußendMA	Außendienstmitarbeiter(in)
BadBetrL	Bad-Betriebsleiter(in)
BadW	Badewärter(in)
Beauftr	Beauftragte(r)
Beig	Beigeordnete(r)
Bibo	Bibliothekar(in)
BiboAss	Assistent(in) in Bibliotheken
Bot(e/in)	Bot(e/in)
BüroKauf(m/f)	Bürokauf(mann/-frau)
BüroKauf(m/f)	Bürokauf(mann/-frau)
DiplBibo	Dipl.-Bibliothekar(in)
Dir	Direktor(in)
EinsB	Einsatzbearbeiter(in)
Erz	Erzieher(in)
FA	Facharbeiter(in)
Fachang	Fachangestellte(r)
Fachang	Fachangestellte(r)
FachBL	Fachbereichsleiter(in)
Fahrer(in)	Fahrer(in)
FahrzF	Fahrzeugführer(in)
FallMan	Fallmanager(in)
FDL	Fachdienstleiter(in)
FGL	Fachgruppenleiter(in)
GleichstBeauftr	Gleichstellungsbeauftragte(r)
GrF	Gruppenführer(in)
GrpL	Gruppenleiter(in)
juristSB	jurist. Sachbearbeiter(in)
Kauf(m/f)	Kauf(mann/-frau)
Kauf(m/f)	Kauf(mann/-frau)
Koord	Koordinator(in)
KrPflHelf	Krankenpflegehelfer(in)
KrSchw	Krankenschwester
LagedF	Lagedienstführer(in)
Ltr	Leiter(in)
LwissMA	Leitender wissenschaftlicher Mitarbeiter(in)
MA	Mitarbeiter(in)
Mech	Mechaniker(in)
Mst	Meister(in)

Abkürzung	ausgeschiebene Tätigkeitsbezeichnung
MuseumsAss	Museumsassistent(in)
MusPäd	Musikpädagoge(in)
OB	Oberbürgermeister(in)
persRef	Persönliche(r) Referent(in)
PersVors	Personalratsvorsitzende(r)
Praktikant(in)	Praktikant(in)
PressSpr	Pressesprecher(in)
Prüfer(in)	Prüfer(in)
RA	Rettungsassistent(in) / Sani
ReinKr	Reinigungskraft
ReinKr/Wirtsch	Reinigungskraft/Wirtschafter(in)
Restaurat	Restaurator(in)
SB	Sachbearbeiter(in)
SchrKr	Schreibkraft
SchulSekr	Schulsekretär(in)
SchwM	Schwimmmeister(in)
SchwMgeh	Schwimmmeistergehilfe(e/in)
Sekr	Sekretär(in)
ServKr	Servicekraft
ServKrSchw	Servicekraft Schwimmhallen
SozArb/SozPäd	Sozialarbeiter(in) / -pädagogin
stvDir	Stellv. Direktor(in)
stvPersVors	Stellv. Personalratsvors.
stWAbtIF	Stellv. Wachabteilungsführer(in)
TeamL	Teamleiter(in)
Techn	Techniker(in)
technSB	Techn. Sachbearbeiter(in)
technZ	Techn. Zeichner(in)
TM	Truppmann
VeranstKauf(m/f)	Veranstaltungskauf(mann/-frau)
VerwFachang	Verwaltungsfachangestellte(r)
WAbtIF	Wachabteilungsführer(in)
Wirtsch	Wirtschafter(in)
WissMA	Wissenschaftlicher Mitarbeiter(in)
ZArzt	Zahnarzt/-ärztin

7.3 Erläuterungen zu den Fallgruppenkatalogen aus SAP

SAP-Fallgruppenkatalog Kurzbezeichnung	Bezeichnung des SAP-Fallgruppenkataloges
TVöD/HANDW	TVöD handwerkliche Tätigkeiten
TVÖD/SUE	TVöD Sozial- und Erziehungsdienst
TVöD/VERWA	TVöD allgemeiner Verwaltungsbereich
TVöD/IUK	TVöD Beschäftigte in der Informations- und Kommunikationstechnik
TVöD/ING	TVöD Ingenieurinnen und Ingenieure
TVöD/MEIST	TVöD Meisterinnen und Meister
TVöD/TECH	TVöD Technikerinnen und Techniker
TVöD/ÄRZTE	TVöD Ärztinnen und Ärzte sowie Zahnärztinnen und Zahnärzte
TVöD/BÄDER	TVöD Beschäftigte in Bäderbetrieben
TVöD/PFLEG	TVöD Beschäftigte in Gesundheitsberufen
TVöD/RECHN	TVöD Beschäftigte im Kassen- und Rechnungswesen
TVöD/LEIT	TVöD Beschäftigte in Leitstelle
TVöD/MUSIK	TVöD Musikschullehrerinnen und Musikschullehrer
TVöD/RD	TVöD Beschäftigte im Rettungsdienst
TVöD/RDS	TVöD Beschäftigte in Rettungsdienstschulen
TVöD/HAUSM	TVöD Schulhausmeisterinnen und Schulhausmeister
TVöD/ZEICH	TVöD Zeichnerinnen und Zeichner

Anlagen 2019

Fachdienst / Dezernat	Stellenplan 2018				Stellenplan 2019				Differenz		
	Anz.	dv. KW	Vollzeitäquival.	dv. KW	Anz.	dv. KW	Vollzeitäquival.	dv. KW	Stellen	VZAE	
Stellen innerhalb der Fachdienste											
=====											
Dezernat I Finanzen, Bürgerservice, Allg.Verwaltung											
00	Oberbürgermeister und Beigeordnete	14	2	14,000	2,000	17	3	16,625	2,625	3	2,625
01	Büro der Stadtvertretung	5	0	5,000	0,000	5	0	5,000	0,000	0	0,000
02	Büro des Oberbürgermeisters	9	0	9,000	0,000	11	0	11,000	0,000	2	2,000
10	Fachdienst Hauptverwaltung	64	8	63,913	8,000	62	9	61,913	9,000	2-	2,000-
14	Rechnungsprüfungsamt	8	0	8,000	0,000	9	0	9,000	0,000	1	1,000
20	Fachdienst Finanzwirtschaft, Stadtkasse	52	1	51,500	1,000	50	0	49,500	0,000	2-	2,000-
21	Fachdienst Kämmerei, Finanzsteuerung	18	1	18,000	1,000	21	1	21,000	1,000	3	3,000
31	Fachdienst Bürgerservice	50	0	50,000	0,000	56	1	56,000	1,000	6	6,000
53	Fachdienst Gesundheit	31	1	30,000	1,000	32	0	31,250	0,000	1	1,250
95	Personalrat	3	0	3,000	0,000	3	0	3,000	0,000	0	0,000
Summe:Dezernat I		254	13	252,413	13,000	266	14	264,288	13,625	12	11,875
Dezernat II Jugend, Soziales und Kultur											
40	Fachdienst Bildung und Sport	75	4	69,675	3,075	74	3	68,800	2,250	1-	0,875-
41	Kulturbüro	67	1	64,618	1,000	68	0	65,368	0,000	1	0,750
49	Fachdienst Jugend	68	7	67,752	7,000	72	4	71,507	4,000	4	3,755
50	Fachdienst Soziales	61	4	60,750	3,750	77	4	76,250	3,750	16	15,500
51	Jobcenter Schwerin	58	0	58,000	0,000	53	0	53,000	0,000	5-	5,000-
Summe:Dezernat II		329	16	320,795	14,825	344	11	334,925	10,000	15	14,130
Dezernat III Wirtschaft, Bauen und Ordnung											
32	Fachdienst Ordnung	67	0	66,500	0,000	67	0	66,500	0,000	0	0,000
36	Fachdienst Umwelt	23	1	23,000	1,000	22	0	22,000	0,000	1-	1,000-
37	Fachdienst Feuerwehr und Rettungsdienst	209	2	209,000	2,000	218	0	218,000	0,000	9	9,000
60	Fachdienst Stadtentwicklung, Wirtschaft	25	0	24,625	0,000	26	0	24,875	0,000	1	0,250
61	Fachdienst Bauen und Denkmalpflege	26	1	26,000	1,000	27	2	27,000	2,000	1	1,000
69	Fachdienst Verkehrsmanagement	35	0	34,755	0,000	35	0	34,755	0,000	0	0,000
Summe:Dezernat III		385	4	383,880	4,000	395	2	393,130	2,000	10	9,250
Gesamtsumme: Stellen innerhalb der Fachdienste		968	33	957,088	31,825	1.005	27	992,343	25,625	37	35,255

Fachdienst / Dezernat	Stellenplan 2018				Stellenplan 2019				Differenz	
	Anz.	dv. KW	Vollzeitäquival.	dv. KW	Anz.	dv. KW	Vollzeitäquival.	dv. KW	Stellen	VZAE

Stellen außerhalb der Fachdienste

Zusammenf. Zusammenfassung

89 Personalgestaltung, Abordnung	6	1	5,400	0,700	6	1	5,400	0,700	0	0,000
90 Stellen ohne Ist-Arbeitskapazität	42	41	41,900	40,900	22	21	21,900	20,900	20-	20,000-
Summe: Zusammenf.	48	42	47,300	41,600	28	22	27,300	21,600	20-	20,000-

Gesamtsumme: Stellen außerhalb der Fachdienste	48	42	47,300	41,600	28	22	27,300	21,600	20-	20,000-
--	----	----	--------	--------	----	----	--------	--------	-----	---------

Gesamtstellen:	1.016	75	1004,388	73,425	1.033	49	1019,643	47,225	17	15,255
----------------	-------	----	----------	--------	-------	----	----------	--------	----	--------

Dezernat I – Finanzen, Bürgerservice und Allgemeine Verwaltung

00	Oberbürgermeister und Beigeordnete	1
01	Büro der Stadtvertretung	2
02	Büro des Oberbürgermeisters	3
10	Fachdienst Hauptverwaltung	4
14	Rechnungsprüfungsamt	8
20	Fachdienst Finanzwirtschaft, Stadtkasse	9
21	Fachdienst Kämmerei, Finanzsteuerung	12
31	Fachdienst Bürgerservice	13
53	Fachdienst Gesundheit	15
95	Personalrat	17

Dezernat II – Jugend, Soziales und Kultur

40	Fachdienst Bildung und Sport	18
41	Kulturbüro	23
49	Fachdienst Jugend	26
50	Fachdienst Soziales	29
51	Jobcenter Schwerin	32

Dezernat III – Wirtschaft, Bauen und Ordnung

32	Fachdienst Ordnung	35
36	Fachdienst Umwelt	38
37	Fachdienst Feuerwehr und Rettungsdienst	39
60	Fachdienst Stadtentwicklung, Wirtschaft	49
61	Fachdienst Bauen und Denkmalpflege	51
69	Fachdienst Verkehrsmanagement	53

Inhaltsverzeichnis der Anlage 1 **Seite**

Stellen außerhalb der Ämter

89 Personalgestaltung, Abordnung **55**

90 Stellen ohne Ist-Arbeitskapazität **56**

Nachrichtlich

92 Anwärter(innen) und Auszubildende **59**

Hinweise zur Lesbarkeit des Stellenplans Anlage 1

1. Sind nur in den Spalten des vorherigen Stellenplanes („Anz.“, „Soll-Bewertung“) Informationen enthalten und die Spalten des aktuellen Stellenplans sind nicht belegt, stammen die Informationen in der Spalte „Stellenbezeichnung“ aus dem vorherigen Stellenplan.

Dies betrifft Streichungen und Verlagerungen in einen anderen Organisationsbereich.

2. Sind nur in den Spalten des aktuellen Stellenplans oder in den Spalten beider Stellenpläne Informationen enthalten, stammen die Informationen in der Spalte „Stellenbezeichnung“ aus dem aktuellen Stellenplan.

Dies betrifft Neueinrichtungen, Verlagerungen aus einem anderen Organisationsbereich und die Weiterführung in gleicher Organisationseinheit.

3. Mit Inkrafttreten der neuen Entgeltordnung zum 01.01.2017 erfolgte die Überleitung der vorhandenen Entgeltgruppen entsprechend der neuen Entgeltordnung in die neue Entgeltgruppe (z.B. 7, 9a, 9b, 9c). Die Überleitungen wurden in den Stellenplan 2019 eingearbeitet. In der Spalte SOLL – Bewertung ist der Tarif entsprechend ausgewiesen (FallgKat. TarGr FallGr).

Stell. Nr.	Stellenbezeichnung	STELLENPLAN 2018				IST per 30.06.2018		STELLENPLAN 2019				*ATZ-Verlauf* Arbeitsphase Freiphase	Bemerkung	
		SOLL - Bewertung		TarGr	FallGr	Anz.	Gruppe	SOLL - Bewertung		FallGr				
	Anz.	FallKat.									Anz.	FallKat.	TarGr	
00	Oberbürgermeister und Beigeordnete													
001	Dez. I Finanzen, Bürgerservice, Allg. Verw.													
00001	Oberbürgermeister(in)	1,000		B6		1,000	B6		1,000		B6		-	
002	Dez. II Jugend, Soziales und Kultur													
00012	Beigeordnete(r) und 2. Stellv. OB	1,000		B3		1,000	B3		1,000		B3		-	
00042	Sekretär(in)	1,000	VK1A/VERWA	E8		0,925	E8		1,000	TVÖD/VERWA	E8		-	
00187	Dezernatskoordinator(in)	1,000	VK1A/VERWA	E10		1,000	E10		1,000	TVÖD/VERWA	E10		-	
002.1	Fachstelle Integration													
04526	Integrationsbeauftragte(r), Leiter(in)	1,000		E8					1,000	TVÖD/VERWA	E11		-	
00035	SB Integration, Fördermittel	1,000	VK1A/VERWA	E10		1,000	E10		1,000	TVÖD/VERWA	E9C		-	
07081	Bildungskoordinator(in) Neuzugewanderte	1,000	VK1A/VERWA	E13		1,000	E13		1,000	TVÖD/VERWA	E13	1	-	
07526	Koordinator(in) Kita-Einstieg kW-Vermerk: 31.12.2020								0,625	TVÖD/VERWA	E9B	2	-	von :40.2
08173	Bildungsmonitoring kW-Vermerk: 31.12.2020								1,000	TVÖD/VERWA	E10		-	Neueinricht.
08201	Bildungsmanagement kW-Vermerk: 31.12.2020								1,000	TVÖD/VERWA	E10		-	Neueinricht.
07954	Ehrenamtskoordinator(in)	1,000		E3		1,000	E8		1,000	TVÖD/VERWA	E8		-	
003	Dez. III Wirtschaft, Bauen und Ordnung													
00002	Beigeordnete(r) und 1. Stellv. OB	1,000		B4		1,000	B4		1,000		B4		-	
00215	Dez.-assistent(in) / SB Wirtschaftsförd.	1,000	VK1A/VERWA	E9		1,000	E9A		1,000	TVÖD/VERWA	E9B	2	-	
05673	Dezernatskoordinator(in) Stadtverwaltungsamt (mann/-frau)	1,000		A11		1,000	A11		1,000		A11		-	
00306	Koordinator(in) Wahlen	1,000	VK1A/VERWA	E9		1,000	E8		1,000	TVÖD/VERWA	E9C		-	
003.1	Stabstelle Klimamanagement und Mobilität													
04569	Leiter(in) Stabstelle Stadtverwaltungsoberrat/-rätin	1,000		A14		1,000	A14		1,000		A14		-	
01385	Sachbearbeiter(in)	1,000	VK1A/VERWA	E8		0,925	E8		1,000	TVÖD/VERWA	E8		-	
SUMME:		VZAE:	Stellen:		VZAE:	VZAE:	Stellen:							
00	Oberbürgermeister und Beigeordnete	14,000		14		12,850			16,625		17			

Stell. Nr.	Stellenbezeichnung	STELLENPLAN 2018 SOLL - Bewertung				IST per 30.06.2018		STELLENPLAN 2019 SOLL - Bewertung				*ATZ-Verlauf* Arbeitsphase Freiphase	Bemerkung
		Anz.	FallgKat.	TarGr	FallGr	Anz.	Gruppe	Anz.	FallgKat.	TarGr	FallGr		
01	Büro der Stadtvertretung												
04487	Leiter(in) Büro Stadtverwaltungsobersamts(rat/-rätin)	1,000		A13	G.D.	1,000	A9 G.D.	1,000		A13	G.D.	-	
00022	SB Allg. Angelegenheiten Sitzungsdienst	1,000	VK1A/VERWA	E9		0,925	E9B	1,000	TVÖD/VERWA	E9B	2	-	
00299	SB Fachausschussbetr./Ortsbeiratsangel.	1,000	VK1A/VERWA	E9		1,000	E9B	1,000	TVÖD/VERWA	E9B	2	-	
04493	SB Hauptausschuss- u. Fachausschussbetr.	1,000	VK1A/VERWA	E9		1,000	E9B	1,000	TVÖD/VERWA	E9B	2	-	
00380	SB Fachausschüsse, Ehrungen	1,000	VK1A/VERWA	E8		1,000	E9A	1,000	TVÖD/VERWA	E9A		-	
SUMME:		VZAE:	Stellen:			VZAE:		VZAE:	Stellen:				
01 Büro der Stadtvertretung		5,000	5			4,925		5,000	5				

Stell. Nr.	Stellenbezeichnung	STELLENPLAN 2018				IST per 30.06.2018		STELLENPLAN 2019				*ATZ-Verlauf* Arbeitsphase Freiphase	Bemerkung	
		SOLL - Bewertung		TarGr	FallGr	Anz.	Gruppe	SOLL - Bewertung		FallGr				
		Anz.	FallKat.								Anz.	FallKat.	TarGr	FallGr
02	Büro des Oberbürgermeisters													
00025	Leiter(in) Büro OB	1,000	VK1A/VERWA E12			1,000	E12			1,000	TVÖD/VERWA E12		-	
02.1	Geschäftsstelle													
04572	Dezernatskoordinator(in)	1,000	VK1A/VERWA E10			1,000	E10			1,000	TVÖD/VERWA E10		-	
00027	Sekretär(in)/Sachbearbeiter(in)	1,000	VK1A/VERWA E9			0,925	E9A			1,000	TVÖD/VERWA E9A		-	
00186	Sekretär(in)/Sachbearbeiter(in)	1,000	VK1A/VERWA E8			1,000	E8			1,000	TVÖD/VERWA E8		-	
00028	SB Protokoll, Repräsentationen	1,000	VK1A/VERWA E8			1,000	E9A			1,000	TVÖD/VERWA E9A		-	
00111	Fahrer(in) OB	1,000	BMTGII/L5A E5			1,000	E5			1,000	TVÖD/VERWA E5	2	-	
02.1.1	Geschäftsstelle													
02.1.2	Gleichstellungsbeauftragte													
02.2	Presse- und Öffentlichkeitsarbeit													
04532	Pressesprecher(in)	1,000	VK1A/VERWA E13			1,000	E13			1,000	TVÖD/VERWA E13	1	-	
02015	Koordinator(in) Pressestelle Stadtverwaltungsamt (mann/-frau)	1,000		A11		1,000	A11			1,000		A11	-	
06503	SB Ideen/Beschwerden Stadtverwaltungsamt (mann/-frau)									1,000		A11	-	von :10
02.3	Beauftragte													
00033	Gleichstellungsbeauftragte	1,000	VK1A/VERWA E10			1,000	E10			1,000	TVÖD/VERWA E10		-	
07458	Behindertenbeauftragte(r)									1,000	TVÖD/VERWA E9C		-	von :90.97
SUMME:		VZAE:	Stellen:			VZAE:		VZAE:	Stellen:					
02	Büro des Oberbürgermeisters	9,000		9		8,925		11,000	11					

Stell. Nr.	Stellenbezeichnung	STELLENPLAN 2018				IST per 30.06.2018		STELLENPLAN 2019				*ATZ-Verlauf* Arbeitsphase Freiphase	Bemerkung
		SOLL - Bewertung				Anz.	Gruppe	SOLL - Bewertung					
		Anz.	FallgKat.	TarGr	FallGr	Anz.	Gruppe	Anz.	FallgKat.	TarGr	FallGr		
10 Fachdienst Hauptverwaltung													
00202	Leiter(in) Ltd. Stadtverwaltungsdirektor(in)	1,000		A16		1,000	A16	1,000		A16		-	
00203	SB Geschäftsstelle ErsSt 7592 in 90.97	1,000	VK1A/VERWA	E6		0,925	E8	1,000	TVÖD/VERWA	E6		-	
07588	Sachbearbeiter(in) kW-Vermerk: 31.12.2021	1,000		E8		1,000	S13	1,000	TVÖD/SUE	S13		-	
06503	SB Ideen/Beschwerdeman./Vorschlagswesen Stadtverwaltungsamt (mann/-frau)	1,000		A11		1,000	A11					-	nach:02.2
10.1 Fachgruppe Recht													
01603	Jurist(in) Stadtverwaltungsdirektor(in)	1,000		A15		1,000	A15	1,000		A15		-	
00210	Jurist(in)	1,000	VK1A/VERWA	E13		0,000	E13	1,000	TVÖD/VERWA	E13		-	
06422	Jurist(in)	1,000	VK1A/VERWA	E13		0,750	E13	1,000	TVÖD/VERWA	E13		-	
00213	juristische/r Sachbearbeiter(in) Stadtverwaltungsoberramts(rat/-rätin)	1,000		A13 G.D.		1,000	A13 G.D.	1,000		A13 G.D.		-	
00207	Mitarbeiter(in)	0,913	VK1A/VERWA	E6		1,000	E6	0,913	TVÖD/VERWA	E6		-	
10.2 Fachgruppe Organisation													
04541	Leiter(in)	1,000	VK1A/VERWA	E11		0,875	E10	1,000	TVÖD/VERWA	E11		-	
01614	Sachbearbeiter(in)	1,000	VK1A/VERWA	E10		1,000	E10	1,000	TVÖD/VERWA	E10		-	
06327	Sachbearbeiter(in) Stadtverwaltungsamt (mann/-frau)	1,000		A11		0,750	A11	1,000		A11		-	
00131	Sachbearbeiter(in)	1,000	VK1A/VERWA	E10		1,000	E10	1,000	TVÖD/VERWA	E10		-	
00134	Sachbearbeiter(in) Stadtverwaltungsamt (mann/-frau)	1,000		A11		1,000	A11	1,000		A11		-	
10.3 Fachgruppe Personal													
00154	Leiter(in) Stadtverwaltungsoberramts(rat/-rätin)	1,000		A13 G.D.		0,925	A13 G.D.	1,000		A13 G.D.		-	
07910	SB Personalentwicklung	1,000	VK1A/VERWA	E2				1,000	TVÖD/VERWA	E9C		-	
00156	Sachbearbeiter(in)	1,000	VK1A/VERWA	E9		1,000	E9C	1,000	TVÖD/VERWA	E9C		-	
01518	Sachbearbeiter(in) Stadtverwaltungsoberramtsinspektor(in)	1,000		A10				1,000		A10		-	
06360	Sachbearbeiter(in) Stadtverwaltungsamt (mann/-frau)	1,000		A11		0,750	A11	1,000		A11		-	
00165	SB Fort - und Weiterbildung	1,000	VK1A/VERWA	E10		1,000	E10	1,000	TVÖD/VERWA	E10		-	
07074	Sachbearbeiter(in) Ausbildung Stadtverwaltungsoberramtsinspektor(in)	1,000		A10		1,000	A10	1,000		A10		-	
00163	Sachbearbeiter(in)	1,000	VK1A/VERWA	E8		1,000	E8	1,000	TVÖD/VERWA	E8		-	

Stell. Nr.	Stellenbezeichnung	STELLENPLAN 2018				IST per 30.06.2018		STELLENPLAN 2019				*ATZ-Verlauf* Arbeitsphase Freiphase	Bemerkung
		SOLL - Bewertung				Anz.	Gruppe	SOLL - Bewertung					
		Anz.	FallgKat.	TarGr	FallGr	Anz.	Gruppe	Anz.	FallgKat.	TarGr	FallGr		
00178	Sachbearbeiter(in)	1,000	VK1A/BEZ	ÜG E9		0,925	E9B	1,000	TVÖD/VERWA	E9B	2	-	
00181	Sachbearbeiter(in)	1,000	VK1A/BEZ	ÜG E8		0,800	E9A	1,000	TVÖD/VERWA	E9A		-	
00183	Sachbearbeiter(in) Arb.Schutz/- medizin	1,000	VK1A/VERWA	E10		1,000	E10	1,000	TVÖD/VERWA	E10		-	
10.3.1 Übernahme Azubi Beamte aP													
06138	Mitarbeiter(in) Übernahme Azubi	1,000	VK1A/VERWA	E5				1,000	TVÖD/VERWA	E5		-	
07597	Sachbearbeiter(in) Stadtverwaltungsinspektor(in)	1,000		A9 G.D.		1,000	A9 G.D.	1,000		A9 G.D.		-	
07598	Sachbearbeiter(in) Stadtverwaltungsinspektor(in)	1,000		A9 G.D.		1,000	A9 G.D.	1,000		A9 G.D.		-	
07599	Sachbearbeiter(in) Stadtverwaltungsinspektor(in)	1,000		A9 G.D.		1,000	A9 G.D.	1,000		A9 G.D.		-	
07601	Sachbearbeiter(in) Stadtverwaltungsinspektor(in)	1,000		A9 G.D.		1,000	A9 G.D.	1,000		A9 G.D.		-	
07602	Sachbearbeiter(in) Stadtverwaltungsinspektor(in)	1,000		A9 G.D.		1,000	A9 G.D.	1,000		A9 G.D.		-	
07603	Sachbearbeiter(in) Stadtverwaltungsinspektor(in)	1,000		A9 G.D.		1,000	A9 G.D.	1,000		A9 G.D.		-	
07596	Sachbearbeiter(in) Stadtverwaltungsinspektor(in)	1,000		A9 G.D.		1,000	A9 G.D.					-	nach:31.1
07600	Sachbearbeiter(in) Stadtverwaltungsinspektor(in)	1,000		A9 G.D.								-	nach:61.3
07978	Sachbearbeiter(in) Stadtverwaltungsinspektor(in)	1,000		A9 G.D.								-	nach:31.1
10.3.2 Laufbahnwechsel / Aufstieg Verwaltung													
10.3.3 Laufbahnwechsel/Aufstieg Feuerw. (teilR)													
07075	Sachbearbeiter(in) Hauptbrandmeister(in)	1,000		A9 M.D.				1,000		A9 M.D.		-	
07076	Sachbearbeiter(in) Hauptbrandmeister(in)	1,000		A9 M.D.				1,000		A9 M.D.		-	
07077	Sachbearbeiter(in) Hauptbrandmeister(in)	1,000		A9 M.D.				1,000		A9 M.D.		-	
07979	Sachbearbeiter(in) Hauptbrandmeister(in)	1,000		A9 M.D.		1,000	A9 M.D.					-	nach:31.1
07980	Sachbearbeiter(in) Hauptbrandmeister(in)	1,000		A9 M.D.								-	nach:37.2.2.2
07981	Sachbearbeiter(in) Hauptbrandmeister(in)	1,000		A9 M.D.								-	nach:37.2.2.2
10.3.4 Beschäftigungsprogramm													

Stell. Nr.	Stellenbezeichnung	STELLENPLAN 2018				IST per 30.06.2018		STELLENPLAN 2019				*ATZ-Verlauf* Arbeitsphase Freiphase	Bemerkung
		SOLL - Bewertung				Anz.	Gruppe	SOLL - Bewertung					
		Anz.	FallgKat.	TarGr	FallGr			Anz.	FallgKat.	TarGr	FallGr		
07906	Mitarbeiter(in) kW-Vermerk: 31.12.2020	1,000	VK1A/VERWA	E2				1,000	TVÖD/VERWA	E2		-	
07908	Mitarbeiter(in) kW-Vermerk: 31.12.2020	1,000	VK1A/VERWA	E2		0,875	E2	1,000	TVÖD/VERWA	E2		-	
07909	Mitarbeiter(in) kW-Vermerk: 31.12.2020	1,000	VK1A/VERWA	E2		0,875	E2	1,000	TVÖD/VERWA	E2		-	
08227	Mitarbeiter(in) kW-Vermerk: 31.12.2023							1,000	TVÖD/VERWA	E2		-	Neueinricht.
08228	Mitarbeiter(in) kW-Vermerk: 31.12.2023							1,000	TVÖD/VERWA	E2		-	Neueinricht.
08229	Mitarbeiter(in) kW-Vermerk: 31.12.2023							1,000	TVÖD/VERWA	E2		-	Neueinricht.
08230	Mitarbeiter(in) kW-Vermerk: 31.12.2023							1,000	TVÖD/VERWA	E2		-	Neueinricht.
08231	Mitarbeiter(in) kW-Vermerk: 31.12.2023							1,000	TVÖD/VERWA	E2		-	Neueinricht.
10.4 FG Informations- u. Kommunikationstechn.													
08020	Leiter(in)	1,000	VK1A/VERWA	E11		1,000	E12	1,000	TVÖD/IUK	E12		-	
00140	IT-Sicherheitsbeauftragte(r/e) Stadtverwaltungsamts(rat/-rätin)	1,000		A12		1,000	A12	1,000		A12		-	
06456	IuK - Koordinator(in)/DMS	1,000	VK1A/VERWA	E8		1,000	E10	1,000	TVÖD/IUK	E10		-	
07905	IuK - SB DMS	1,000	VK1A/VERWA	E2				1,000	TVÖD/IUK	E10		-	
00126	IuK - SB Verfahrensbetreuung	1,000	VK1A/TECHN	E6				1,000	TVÖD/IUK	E9A		-	
00094	IuK - SB Verfahrensbetreuung	1,000	VK1A/DVORG	E10		1,000	E10	1,000	TVÖD/IUK	E10		-	
07904	IuK - SB Verfahrensbetreuung	1,000	VK1A/VERWA	E2		1,000	E9B	1,000	TVÖD/IUK	E9A		-	
10.5 Fachgruppe Zentrale Dienste													
04257	Leiter(in)	1,000	VK1A/VERWA	E9		1,000	E9B	1,000	TVÖD/VERWA	E9B		-	
00053	Sachbearbeiter(in)	1,000	VK1A/VERWA	E8		1,000	E8	1,000	TVÖD/VERWA	E8		-	
04200	Sachbearbeiter(in)	1,000	VK1A/VERWA	E6		1,000	E6	1,000	TVÖD/VERWA	E5	2	-	
00155	Sachbearbeiter(in)	1,000	VK1A/VERWA	E5		1,000	E6	1,000	TVÖD/VERWA	E5	2	-	
00105	SB Post und Botenmeisterei	1,000	VK1A/VERWA	E6		0,925	E6	1,000	TVÖD/VERWA	E6		-	
06411	Bot(e/in)	1,000	VK1A/VERWA	E3		1,000	A7	1,000	TVÖD/VERWA	E3		-	
00117	Bot(e/in)	1,000	VK1A/VERWA	E3		0,925	E3	1,000	TVÖD/VERWA	E3		-	
00108	Bot(e/in) ErsSt 7593 in 90.97	1,000	VK1A/VERWA	E3		1,000	E4	1,000	TVÖD/VERWA	E3		-	
10.6 FG Grundsatzang., Controlling, Statistik													
00136	Leiter(in) Stadtverwaltungsoberramts(rat/-rätin)	1,000		A13 G.D.		1,000	A13 G.D.	1,000		A13 G.D.		-	
00032	Sachbearbeiter(in) Statistik	1,000	VK1A/VERWA	E10		0,875	E10	1,000	TVÖD/VERWA	E10		-	
01189	Sachbearbeiter(in) eGovernment Stadtverwaltungsamt(mann/-frau)	1,000		A11		0,875	A11	1,000		A11		-	

Stell. Stellenbezeichnung Nr.	STELLENPLAN 2018				IST per		STELLENPLAN 2019				*ATZ-Verlauf*	Bemerkung
	SOLL - Bewertung				30.06.2018		SOLL - Bewertung				Arbeitsphase	
	Anz.	FallgKat.	TarGr	FallGr	Anz.	Gruppe	Anz.	FallgKat.	TarGr	FallGr	Freiphase	
00133 Sachbearbeiter(in) Produktplan	1,000	VK1A/VERWA	E10		0,925	E10	1,000	TVÖD/VERWA	E10		-	
06346 SB Dienstleist.-contr./Kooperationen	1,000	VK1A/VERWA	E10		0,925	E10	1,000	TVÖD/VERWA	E10		-	
SUMME:	VZAE:	Stellen:			VZAE:		VZAE:	Stellen:				
10 Fachdienst Hauptverwaltung	63,913	64			49,900		61,913	62				

Stell. Nr.	Stellenbezeichnung	STELLENPLAN 2018				IST per		STELLENPLAN 2019				*ATZ-Verlauf* Arbeitsphase Freiphase	Bemerkung
		SOLL - Bewertung				30.06.2018		SOLL - Bewertung					
		Anz.	FallgKat.	TarGr	FallGr	Anz.	Gruppe	Anz.	FallgKat.	TarGr	FallGr		
14 Rechnungsprüfungsamt													
00194	Leiter(in) Stadtverwaltungsob(er)er(rat/-rätin)	1,000		A14		1,000	A14	1,000		A14		-	
00195	Sekretär(in)	1,000	VK1A/VERWA	E6		1,000	E6	1,000	TVÖD/VERWA	E6		-	
14.1.1 Allgemeine Verwaltung													
00259	Prüfer(in)	1,000	VK1A/VERWA	E10		1,000	E10	1,000	TVÖD/VERWA	E10		-	
02010	Prüfer(in)	1,000	VK1A/VERWA	E10		0,925	E10	1,000	TVÖD/VERWA	E10		-	
04500	Prüfer(in)	1,000	VK1A/VERWA	E10		0,950	E10	1,000	TVÖD/VERWA	E10		-	
08175	Prüfer(in)							1,000	TVÖD/VERWA	E10		-	Neueinricht.
14.1.2 Eigenbetriebe Unternehmen Einrichtungen													
01394	Prüfer(in) ErsSt 7764 in 90.97 Stadtverwaltungsamt (mann/-frau)	1,000	VK1A/VERWA	E11		1,000	A11	1,000		A12		-	
14.2 Technische Verwaltung													
00201	Prüfer(in)	1,000	VK1A/VERWA	E11		0,900	E11	1,000	TVÖD/VERWA	E11		-	
00200	Prüfer(in)	1,000	VK1A/VERWA	E11		0,925	E11	1,000	TVÖD/VERWA	E11		-	
SUMME:		VZAE:	Stellen:			VZAE:		VZAE:	Stellen:				
14 Rechnungsprüfungsamt		8,000	8			7,700		9,000	9				

Stell. Nr.	Stellenbezeichnung	STELLENPLAN 2018				IST per		STELLENPLAN 2019				*ATZ-Verlauf* Arbeitsphase Freiphase	Bemerkung
		SOLL - Bewertung				30.06.2018		SOLL - Bewertung					
		Anz.	FallgKat.	TarGr	FallGr	Anz.	Gruppe	Anz.	FallgKat.	TarGr	FallGr		
20 Fachdienst Finanzwirtschaft, Stadtkasse													
00216	Leiter(in) Stadtverwaltungsoberramts(rat/-rätin)	1,000		A13	G.D.	1,000	A13	1,000		A13	G.D.	-	
01288	Assistent(in), Sachbearbeiter(in)	1,000	VK1A/VERWA	E6		1,000	E6	1,000	TVÖD/VERWA	E6		-	
20.1 Fachgruppe Finanzwirtschaft													
20.1.1 Forderungsmanagement													
00209	Leiter(in) Stadtverwaltungsamt (mann/-frau)	1,000		A12				1,000		A11		-	
00263	Sachbearbeiter(in) Insolvenzen Stadtverwaltungsamtsinspektor(in)	1,000		A9	M.D.	0,925	A9	1,000		A9	M.D.	-	
06150	Sachbearbeiter(in)	1,000		E6		1,000	E9B	1,000	TVÖD/VERWA	E9B	2	-	
00231	Sachbearbeiter(in)	1,000	VK1A/VERWA	E9		1,000	E9B	1,000	TVÖD/VERWA	E9B	2	-	
07094	Sachbearbeiter(in)	1,000	VK1A/VERWA	E9		1,000	E9B	1,000	TVÖD/VERWA	E9B	2	-	
00297	Sachbearbeiter(in)	1,000	VK1A/VERWA	E9		1,000	E9A	1,000	TVÖD/VERWA	E9B	2	-	
00441	Sachbearbeiter(in)	1,000	VK1A/VERWA	E9		0,750	E10	1,000	TVÖD/VERWA	E9B	2	-	
20.1.2 Geschäftsbuchhaltung													
00611	SB Grundsatzangelegenheiten GBH	1,000	VK1A/VERWA	E6		1,000	E6	1,000	TVÖD/VERWA	E9B	2	-	
						1,000	E9B						
05664	Sachbearbeiter(in) steuerl. Buchungen	1,000	VK1A/VERWA	E6		1,000	E8	1,000	TVÖD/VERWA	E8		-	
04565	Sachbearbeiter(in) Geschäftsbuchhaltung	1,000	VK1A/VERWA	E6		0,950	E8	1,000	TVÖD/VERWA	E6		-	
01380	Sachbearbeiter(in) Geschäftsbuchhaltung	1,000	VK1A/VERWA	E6		0,950	E8	1,000	TVÖD/VERWA	E6		-	
00422	Sachbearbeiter(in) Geschäftsbuchhaltung	1,000	VK1A/VERWA	E6		1,000	E8	1,000	TVÖD/VERWA	E6		-	
00304	Sachbearbeiter(in) Geschäftsbuchhaltung	1,000	VK1A/VERWA	E6		1,000	E6	1,000	TVÖD/VERWA	E6		-	
03738	Sachbearbeiter(in) Geschäftsbuchhaltung	1,000	VK1A/VERWA	E6		1,000	E6	1,000	TVÖD/VERWA	E6		-	
01006	Sachbearbeiter(in) Geschäftsbuchhaltung	1,000	VK1A/VERWA	E6		0,750	E6	1,000	TVÖD/VERWA	E6		-	
06458	Leiter(in) Stadtverwaltungsoberrinspektor(in)	1,000		A10								-	nach: 21.2
07345	Sachbearbeiter(in) kW-Vermerk: 31.12.2018	1,000	VK1A/VERWA	E8								-	nach: 21.1
20.1.3 Abgaben													
00608	Leiter(in)	1,000	VK1A/VERWA	E11		1,000	E11	1,000	TVÖD/VERWA	E11		-	
00267	SB Grundsatzangelegenheiten Stadtverwaltungsoberrinspektor(in)	1,000		A10		0,875	A10	1,000		A10		-	
00271	Sachbearbeiter(in) Gewerbesteuer Stadtverwaltungshauptsekretär(in)	1,000		A8		0,875	A8	1,000		A8		-	
00272	Sachbearbeiter(in) Gewerbesteuer	1,000	VK1A/VERWA	E8		0,875	E8	1,000	TVÖD/VERWA	E8		-	

Stell. Nr.	Stellenbezeichnung	STELLENPLAN 2018				IST per		STELLENPLAN 2019				*ATZ-Verlauf* Arbeitsphase Freiphase	Bemerkung
		SOLL - Bewertung				30.06.2018		SOLL - Bewertung					
		Anz.	FallgKat.	TarGr	FallGr	Anz.	Gruppe	Anz.	FallgKat.	TarGr	FallGr		
01995	Sachbearbeiter(in)	1,000	VK1A/VERWA	E8		0,950	E8	1,000	TVÖD/VERWA	E8		-	
00270	Sachbearbeiter(in)	1,000	VK1A/VERWA	E6		1,000	E6	1,000	TVÖD/VERWA	E6		-	
04085	Sachbearbeiter(in)	1,000	VK1A/VERWA	E6		1,000	E6	1,000	TVÖD/VERWA	E6		-	
						1,000	E6						
06414	Sachbearbeiter(in)	1,000	VK1A/VERWA	E6		0,750	E5	1,000	TVÖD/VERWA	E6		-	
20.2 Fachgruppe Stadtkasse													
02006	Leiter(in) Stadtverwaltungsamts(rat/-rätin)	1,000		A12		1,000	A12	1,000		A12		-	
00385	SB Zahlungsverkehr	1,000	VK1A/VERWA	E10		1,000	E10	1,000	TVÖD/VERWA	E10		-	
00238	Sachbearbeiter(in) DV	1,000	VK1A/VERWA	E9		1,000	E9A	1,000	TVÖD/VERWA	E9A		-	
00235	SB Zahlungsverkehr	1,000	VK1A/RECHN	E8		0,875	E8	1,000	TVÖD/VERWA	E8		-	
20.2.1 Buchhaltung													
00248	Leiter(in)	1,000	VK1A/VERWA	E9		0,925	E9B	1,000	TVÖD/VERWA	E9B	2	-	
00245	Sachbearbeiter(in)	1,000	VK1A/VERWA	E9		0,925	E9A	1,000	TVÖD/VERWA	E9A		-	
00236	Sachbearbeiter(in)	1,000	VK1A/VERWA	E8		0,925	E8	1,000	TVÖD/VERWA	E8		-	
00252	Sachbearbeiter(in)	1,000	VK1A/VERWA	E8		0,925	E8	1,000	TVÖD/VERWA	E8		-	
00622	Sachbearbeiter(in)	1,000	VK1A/VERWA	E8		0,925	E8	1,000	TVÖD/VERWA	E8		-	
05705	Sachbearbeiter(in)	1,000	VK1A/VERWA	E8		0,925	E8	1,000	TVÖD/VERWA	E8		-	
00254	Sachbearbeiter(in)	1,000	VK1A/VERWA	E6		0,000	E6	1,000	TVÖD/VERWA	E4	1	-	
						0,750	E4						
00256	Sachbearbeiter(in)	1,000	VK1A/VERWA	E6		0,925	E6	1,000	TVÖD/VERWA	E6		-	
00408	Mitarbeiter(in) Archivierung	0,500		E6		0,500	E6	0,500	TVÖD/VERWA	E5	2	-	
20.2.2 Vollstreckung													
06469	Leiter(in) Stadtverwaltungsamt (mann/-frau)	1,000		A11		1,000	A10	1,000		A11		-	
05802	Sachbearbeiter(in) Innendienst	1,000	VK1A/VERWA	E9		1,000	E9B	1,000	TVÖD/VERWA	E9B	2	-	
06148	Sachbearbeiter(in) Innendienst	1,000	VK1A/VERWA	E9		0,000	E9A	1,000	TVÖD/VERWA	E9A		-	
06408	Sachbearbeiter(in) Innendienst Stadtverwaltungsamtsinspektor(in)	1,000		A9 M.D.		1,000	A8	1,000		A9 M.D.		-	
00234	Sachbearbeiter(in) Innendienst	1,000	VK1A/VERWA	E8		1,000	E8	1,000	TVÖD/VERWA	E9A		-	
00623	Sachbearbeiter(in) Innendienst	1,000	VK1A/VERWA	E8		1,000	E9A	1,000	TVÖD/VERWA	E9A		-	
00247	Sachbearbeiter(in) Innendienst	1,000	VK1A/RECHN	E6		1,000	E9A	1,000	TVÖD/VERWA	E9A		-	
02003	Sachbearbeiter(in) Innendienst	1,000	TVÖD/VERWA	E9A		1,000	E9A	1,000	TVÖD/VERWA	E9A		-	
00138	Sachbearbeiter(in) Außendienst Stadtverwaltungsamtsinspektor(in)	1,000		A8		1,000	A8	1,000		A9 M.D.		-	
00260	Sachbearbeiter(in) Außendienst	1,000	VK1A/VERWA	E8		1,000	E9A	1,000	TVÖD/VERWA	E9A		-	
05969	Sachbearbeiter(in) Außendienst	1,000	VK1A/VERWA	E8		1,000	E9A	1,000	TVÖD/VERWA	E9A		-	
00262	Mitarbeiter(in)	1,000	VK1A/VERWA	E5		0,925	E5	1,000	TVÖD/VERWA	E5	2	-	

Stell. Stellenbezeichnung Nr.	STELLENPLAN 2018				IST per		STELLENPLAN 2019				*ATZ-Verlauf*	Bemerkung
	SOLL - Bewertung				30.06.2018		SOLL - Bewertung				Arbeitsphase	
	Anz.	FallgKat.	TarGr	FallGr	Anz.	Gruppe	Anz.	FallgKat.	TarGr	FallGr	Freiphase	
SUMME:	VZAE:	Stellen:			VZAE:		VZAE:	Stellen:				
20 Fachdienst Finanzwirtschaft, Stadtkasse	51,500	52			47,175		49,500	50				

Stell. Nr.	Stellenbezeichnung	STELLENPLAN 2018				IST per 30.06.2018		STELLENPLAN 2019				*ATZ-Verlauf* Arbeitsphase Freiphase	Bemerkung	
		SOLL - Bewertung				Anz.	Gruppe	SOLL - Bewertung						
		Anz.	FallgKat.	TarGr	FallGr	Anz.	Gruppe	Anz.	FallgKat.	TarGr	FallGr			
21 Fachdienst Kämmerei, Finanzsteuerung														
06331	Leiter(in) Stadtverwaltungsobersamts(rat/-rätin)	1,000		A13 G.D.		1,000	A13 G.D.	1,000		A13 G.D.		-		
21.1 Fachgruppe Haushalt, allgemeines														
00217	SB Allg. und DV-Angelegenheiten	1,000	VK1A/VERWA	E9		0,925	E9C	1,000	TVÖD/VERWA	E9C		-		
00219	SB Haushalt	1,000	VK1A/VERWA	E9		0,925	E9C	1,000	TVÖD/VERWA	E9C		-		
00220	SB Haushalt	1,000	VK1A/VERWA	E9		0,925	E9C	1,000	TVÖD/VERWA	E9C		-		
00221	SB Haushalt / Finanzverfahren Stadtverwaltungsamt(mann/-frau)	1,000		A10		1,000	A10	1,000		A11		-		
00224	SB Haushalt / KLR	1,000	VK1A/VERWA	E11		1,000	E10	1,000	TVÖD/VERWA	E11		-		
00225	SB Haushalt / Hako	1,000	VK1A/VERWA	E10		0,900	E10	1,000	TVÖD/VERWA	E10		-		
05799	SB Haushalt / Berichtswesen	1,000	VK1A/VERWA	E10		1,000	E10	1,000	TVÖD/VERWA	E10		-		
00229	SB Haushalt / Versicherungsangelegenh.	1,000	VK1A/VERWA	E9		0,925	E9C	1,000	TVÖD/VERWA	E9C		-		
00268	Sachbearbeiter(in) BgA	1,000	VK1A/VERWA	E9		1,000	E9B	1,000	TVÖD/VERWA	E9B	2	-		
07345	SB Umsatzsteuer / Gesamtabschluss kW-Vermerk: 31.12.2021							1,000	TVÖD/VERWA	E9C		-	von :20.1.2	
21.2 Fachgruppe Anlagenbuchhaltung														
00222	Leiter(in) / Investitionsplanung	1,000	VK1A/VERWA	E9		1,000	E10	1,000	TVÖD/VERWA	E10		-		
06458	SB Investitionen / Controlling Stadtverwaltungsobersamtsinspektor(in)							1,000		A10		-	von :20.1.2	
00237	Sachbearbeiter(in) Anlagenbuchhaltung	1,000	VK1A/VERWA	E8		1,000	E9A	1,000	TVÖD/VERWA	E9A		-		
04553	Sachbearbeiter(in) Anlagenbuchhaltung	1,000	VK1A/VERWA	E8		1,000	E9A	1,000	TVÖD/VERWA	E9A		-		
00448	Sachbearbeiter(in) Anlagenbuchhaltung	1,000	VK1A/VERWA	E9		0,850	E9B	1,000	TVÖD/VERWA	E9B	2	-		
01657	Sachbearbeiter(in) Anlagenbuchhaltung	1,000	VK1A/VERWA	E9		0,750	E9B	1,000	TVÖD/VERWA	E9B	2	-		
04193	SB Haushalt städtebauliches Sonderverm. Stadtverwaltungsobersamtsinspektor(in)	1,000	VK1A/VERWA	E9		1,000	E9B	1,000		A10		-		
05755	SB Haushalt städtebauliches Sonderverm.							1,000	TVÖD/VERWA	E9C		-	von :60.1.4	
00227	SB Vermögens- u. Schuldenverwaltung	1,000	VK1A/VERWA	E9		0,925	E9B	1,000	TVÖD/VERWA	E9C		-		
00402	Sachbearbeiter(in) Inventuren	1,000	VK1A/VERWA	E5		1,000	E5	1,000	TVÖD/VERWA	E5	2	-		
SUMME:		VZAE:	Stellen:			VZAE:		VZAE:	Stellen:					
21 Fachdienst Kämmerei, Finanzsteuerung		18,000	18			17,125		21,000	21					

Stell. Nr.	Stellenbezeichnung	STELLENPLAN 2018				IST per		STELLENPLAN 2019				*ATZ-Verlauf* Arbeitsphase Freiphase	Bemerkung
		SOLL - Bewertung				30.06.2018		SOLL - Bewertung					
		Anz.	FallgKat.	TarGr	FallGr	Anz.	Gruppe	Anz.	FallgKat.	TarGr	FallGr		
31 Fachdienst Bürgerservice													
00026	Leiter(in) Stadtverwaltungs(rat/-rätin)	1,000		A13	G.D.	1,000	A12	1,000		A13	G.D.	-	
00464	Assistent(in)	1,000	VK1A/VERWA	E6		1,000	E6	1,000	TVÖD/VERWA	E6		-	
01641	Sachbearbeiter(in)	1,000	VK1A/VERWA	E8		0,750	E8	1,000	TVÖD/VERWA	E9A		-	
31.1 Fachgruppe Ausländerbehörde													
00397	Leiter(in)	1,000	VK1A/VERWA	E10		1,000	E10	1,000	TVÖD/VERWA	E10		-	
00337	Sachbearbeiter(in)	1,000	VK1A/VERWA	E9		1,000	E9B	1,000	TVÖD/VERWA	E9B	2	-	
00345	Sachbearbeiter(in)	1,000	VK1A/VERWA	E9		1,000	E9B	1,000	TVÖD/VERWA	E9B	2	-	
00347	Sachbearbeiter(in)	1,000	VK1A/VERWA	E9		0,925	E9B	1,000	TVÖD/VERWA	E9B	2	-	
00349	Sachbearbeiter(in)	1,000	VK1A/VERWA	E9		1,000	E9B	1,000	TVÖD/VERWA	E9B	2	-	
04135	Sachbearbeiter(in)	1,000	VK1A/VERWA	E9		1,000	E9B	1,000	TVÖD/VERWA	E9B	2	-	
07596	Sachbearbeiter(in) Stadtverwaltungsinspektor(in)							1,000		A9	G.D.	-	von :10.3.1
07979	Sachbearbeiter(in)							1,000	TVÖD/VERWA	E9B	2	-	von :10.3.3
08010	Sachbearbeiter(in)	1,000	VK1A/VERWA	E9		1,000	E9B	1,000	TVÖD/VERWA	E9B	2	-	
08164	Sachbearbeiter(in)							1,000	TVÖD/VERWA	E9B	2	-	Neueinricht.
04580	Sachbearbeiter(in) Stadtverwaltungsoberspektor(in)	1,000		A10		1,000	A10	1,000		A10		-	
06023	Sachbearbeiter(in)	1,000	VK1A/VERWA	E9		1,000	E9B	1,000	TVÖD/VERWA	E9B	2	-	
06405	Sachbearbeiter(in)	1,000		E9		1,000	E9A	1,000	TVÖD/VERWA	E9B	2	-	
06465	Sachbearbeiter(in)	1,000	VK1A/VERWA	E5		1,000	E6	1,000	TVÖD/VERWA	E6		-	
07352	Sachbearbeiter(in)	1,000	VK1A/VERWA	E5		1,000	E6	1,000	TVÖD/VERWA	E6		-	
07978	Sachbearbeiter(in)							1,000	TVÖD/VERWA	E6		-	von :10.3.1
08080	Sachbearbeiter(in)	1,000	VK1A/VERWA	E5		1,000	E6	1,000	TVÖD/VERWA	E6		-	
08166	Sachbearbeiter(in)							1,000	TVÖD/VERWA	E6		-	Neueinricht.
07907	Mitarbeiter(in)	1,000	VK1A/VERWA	E2		1,000	E3	1,000	TVÖD/VERWA	E3		-	
31.2 Fachgruppe BürgerBüro													
05968	Leiter(in)	1,000	VK1A/VERWA	E9		0,925	E9C	1,000	TVÖD/VERWA	E9C		-	
00341	Sachbearbeiter(in)	1,000	VK1A/VERWA	E8		0,925	E9A	1,000	TVÖD/VERWA	E9A		-	
00346	Sachbearbeiter(in)	1,000	VK1A/VERWA	E8		0,000	E8	1,000	TVÖD/VERWA	E9A		-	
						1,000	E9A						
07339	Sachbearbeiter(in)	1,000	VK1A/VERWA	E8		1,000	E8	1,000	TVÖD/VERWA	E8		-	
00120	Sachbearbeiter(in)	1,000	VK1A/VERWA	E8		1,000	E8	1,000	TVÖD/VERWA	E8		-	
00302	Sachbearbeiter(in) ErstSt 7582 in 90.97	1,000	VK1A/VERWA	E8		1,000	E8	1,000	TVÖD/VERWA	E8		-	
00317	Sachbearbeiter(in)	1,000	VK1A/VERWA	E8		1,000	E8	1,000	TVÖD/VERWA	E8		-	
00321	Sachbearbeiter(in)	1,000	VK1A/VERWA	E8		1,000	E8	1,000	TVÖD/VERWA	E8		-	
00333	Sachbearbeiter(in)	1,000	VK1A/VERWA	E8		0,925	E8	1,000	TVÖD/VERWA	E8		-	
00335	Sachbearbeiter(in)	1,000	VK1A/VERWA	E8		1,000	E8	1,000	TVÖD/VERWA	E8		-	
00361	Sachbearbeiter(in)	1,000	VK1A/VERWA	E8		1,000	E8	1,000	TVÖD/VERWA	E8		-	

Stell. Nr.	Stellenbezeichnung	STELLENPLAN 2018				IST per		STELLENPLAN 2019				*ATZ-Verlauf* Arbeitsphase Freiphase	Bemerkung
		SOLL - Bewertung				30.06.2018		SOLL - Bewertung					
		Anz.	FallgKat.	TarGr	FallGr	Anz.	Gruppe	Anz.	FallgKat.	TarGr	FallGr		
00377	Sachbearbeiter(in)	1,000	VK1A/VERWA	E8		1,000	E8	1,000	TVÖD/VERWA	E8		-	
00439	Sachbearbeiter(in)	1,000	VK1A/VERWA	E8		1,000	E8	1,000	TVÖD/VERWA	E8		-	
06364	Sachbearbeiter(in)	1,000	VK1A/VERWA	E8		1,000	E8	1,000	TVÖD/VERWA	E8		-	
06400	Sachbearbeiter(in)	1,000	VK1A/VERWA	E8		0,925	E8	1,000	TVÖD/VERWA	E8		-	
00121	Sachbearbeiter(in)	1,000	VK1A/VERWA	E6		1,000	E6	1,000	TVÖD/VERWA	E6		-	
00315	Sachbearbeiter(in)	1,000	VK1A/VERWA	E6		1,000	E6	1,000	TVÖD/VERWA	E6		-	
00327	Sachbearbeiter(in)	1,000	VK1A/VERWA	E6		0,925	E6	1,000	TVÖD/VERWA	E6		-	
00328	Sachbearbeiter(in)	1,000	VK1A/VERWA	E6		1,000	E6	1,000	TVÖD/VERWA	E6		-	
00329	Sachbearbeiter(in)	1,000	VK1A/VERWA	E5		1,000	E8	1,000	TVÖD/VERWA	E6		-	
00332	Sachbearbeiter(in)	1,000	VK1A/VERWA	E5		1,000	E6	1,000	TVÖD/VERWA	E6		-	
00340	Sachbearbeiter(in)	1,000	VK1A/VERWA	E6				1,000	TVÖD/VERWA	E6		-	
04341	Sachbearbeiter(in)	1,000	VK1A/VERWA	E5		1,000	E6	1,000	TVÖD/VERWA	E6		-	
06365	Sachbearbeiter(in)	1,000	VK1A/VERWA	E5		1,000	E6	1,000	TVÖD/VERWA	E6		-	
07344	Mitarbeiter(in) Bürgerservice	1,000	VK1A/VERWA	E3		0,750	E3	1,000	TVÖD/VERWA	E3		-	
31.3 Fachgruppe Standesamt													
00460	Standesbeamter(in) Stadtverwaltungsinspektor(in)	1,000		A9 G.D.		1,000	A9 G.D.	1,000		A9 G.D.		-	
00457	Standesbeamter(in) Stadtverwaltungsinspektor(in) kW-Vermerk: 31.12.2020	1,000		A9 G.D.		1,000	A9 G.D.	1,000		A9 G.D.		-	
00034	Standesbeamter(in)	1,000	VK1A/VERWA	E9		1,000	E9B	1,000	TVÖD/VERWA	E9B	2	-	
00370	Standesbeamter(in)	1,000	VK1A/VERWA	E9		0,000	E9B	1,000	TVÖD/VERWA	E9B	2	-	
						1,000	E9B						
04143	Standesbeamter(in) Stadtverwaltungsinspektor(in)	1,000	VK1A/VERWA	E9				1,000		A9 G.D.		-	
05767	Standesbeamter(in)	1,000	VK1A/VERWA	E9		1,000	E9B	1,000	TVÖD/VERWA	E9B	2	-	
08163	Standesbeamter(in)							1,000	TVÖD/VERWA	E9B	2	-	Neueinricht.
00462	Sachbearbeiter(in)	1,000	VK1A/VERWA	E6		1,000	E6	1,000	TVÖD/VERWA	E6		-	
00455	Sachbearbeiter(in)	1,000	VK1A/VERWA	E6		1,000	E6	1,000	TVÖD/VERWA	E6		-	
SUMME:		VZAE:		Stellen:		VZAE:		VZAE:		Stellen:			
31 Fachdienst Bürgerservice		50,000		50		47,050		56,000		56			

Stell. Nr.	Stellenbezeichnung	STELLENPLAN 2018				IST per		STELLENPLAN 2019				*ATZ-Verlauf* Arbeitsphase Freiphase	Bemerkung
		SOLL - Bewertung				30.06.2018		SOLL - Bewertung					
		Anz.	FallgKat.	TarGr	FallGr	Anz.	Gruppe	Anz.	FallgKat.	TarGr	FallGr		
53 Fachdienst Gesundheit													
04027	Leiter(in)/Amtsarzt/-ärztin	1,000	VK1A/ÄRZTE	E15		1,000	E15	1,000	TVÖD/ÄRZTE	E15		-	
00146	Psychiatriekordinator(in)	1,000	VK1A/VERWA	E15		0,850	E15	1,000	TVÖD/VERWA	E15	1	-	
04055	Sachbearbeiter(in) Gesundheitsförderung	1,000	VK1A/VERWA	E9		1,000	E9A	1,000	TVÖD/VERWA	E9A		-	
53.1 Fachgruppe Verwaltungsservice													
00046	Leiter(in)	1,000	VK1A/VERWA	E9		1,000	E9C	1,000	TVÖD/VERWA	E9C		-	
05793	Sachbearbeiter(in) Medizinalaufsicht	1,000	VK1A/VERWA	E8		0,925	E8	1,000	TVÖD/VERWA	E9A		-	
06406	Assistent(in)/ SB Haushalt-Beschaffung	1,000	VK1A/VERWA	E6		0,925	E6	1,000	TVÖD/VERWA	E6		-	
04012	Mitarbeiter(in)	1,000	VK1A/VERWA	E5		0,925	E5	1,000	TVÖD/VERWA	E5	2	-	
53.2 Fachgruppe Amtsärztlicher Dienst/Hygiene													
04054	Leiter(in) Arzt/Ärztin Stadtmedizinaldirektor(in)	1,000		A15		1,000	A15	1,000		A15		-	
04022	Arzthelfer(in)	1,000	VK1A/MEDHI	E6		1,000	E6	1,000	TVÖD/VERWA	E6		-	
00428	Arzthelfer(in)	1,000	VK1A/VERWA	E6		1,000	E6	1,000	TVÖD/VERWA	E6		-	
04051	Gesundheitsaufseher(in)	1,000	VK1A/MEDHI	E9		1,000	E9A	1,000	TVÖD/VERWA	E9A		-	
04052	Gesundheitsaufseher(in)	1,000	VK1A/MEDHI	E9		0,925	E9A	1,000	TVÖD/VERWA	E9A		-	
04053	Gesundheitsaufseher(in)	1,000	VK1A/MEDHI	E9		0,925	E9A	1,000	TVÖD/VERWA	E9A		-	
53.3 Fachgruppe Betreuungsbehörde													
08008	Leiter(in) Betreuungsbehörde	1,000	TVÖD/SUE	S12		0,925	S12	1,000	TVÖD/SUE	S12		-	
00342	Sachbearbeiter(in) Betreuungsbehörde	1,000	VK1A/VERWA	E9		0,925	E9C	1,000	TVÖD/SUE	S11B		-	
04025	Sachbearbeiter(in) Betreuungsbehörde	1,000	TVÖD/SUE	S11B		1,000	S12	1,000	TVÖD/SUE	S11B		-	
04036	Sachbearbeiter(in) Betreuungsbehörde	1,000	VK1A/VERWA	E9		1,000	E9B	1,000	TVÖD/VERWA	E9C		-	
53.4 Fachgruppe Kinder- und Jugendges.dienst													
04033	Leiter(in) Ärztin/Arzt	1,000	VK1A/ÄRZTE	E15		0,925	E15	1,000	TVÖD/ÄRZTE	E15		-	
08079	Ärztin/Arzt	1,000	VK1A/ÄRZTE	E15		1,000	E15	1,000	TVÖD/ÄRZTE	E15		-	
04037	Sozialmed. Assistent(in)	1,000	VK1A/MEDHI	E8		1,000	E8	1,000	TVÖD/VERWA	E6		-	
04048	Sozialmed. Assistent(in)	1,000	VK1A/MEDHI	E6		0,925	E6	1,000	TVÖD/VERWA	E6		-	
53.5 Fachgruppe Zahnärztlicher Dienst													
04045	Leiter(in) Zahnärztin/- arzt	1,000	VK1A/ÄRZTE	E15		0,925	E15	1,000	TVÖD/ÄRZTE	E15		-	
08103	Zahnärztin/- arzt	0,500		E15		0,500	E14	0,500	TVÖD/ÄRZTE	E15		-	
04023	Helfer(in)	1,000	VK1A/MEDHI	E5		1,000	E5	1,000	TVÖD/VERWA	E5		-	
08104	Helfer(in)	0,500		E3		0,500	E5	0,750	TVÖD/VERWA	E5		-	
06279	Prophylaxeschwester	1,000	VK1A/MEDHI	E5		0,925	E6	1,000	TVÖD/VERWA	E6		-	
53.6 Fachgruppe Sozialpsychiatrischer Dienst													

Stell. Nr.	Stellenbezeichnung	STELLENPLAN 2018				IST per		STELLENPLAN 2019				*ATZ-Verlauf* Arbeitsphase Freiphase	Bemerkung
		SOLL - Bewertung				30.06.2018		SOLL - Bewertung					
		Anz.	FallgKat.	TarGr	FallGr	Anz.	Gruppe	Anz.	FallgKat.	TarGr	FallGr		
02019	SozArb/SozPäd sozialpsych.Dienst	1,000	TVÖD/SUE	S14		0,925	S14	1,000	TVÖD/SUE	S14		-	
04028	SozArb/SozPäd sozialpsych. Dienst	1,000	TVÖD/SUE	S14		0,925	S14	1,000	TVÖD/SUE	S14		-	
08003	SozArb/SozPäd sozialpsych.Dienst	1,000	TVÖD/SUE	S14		1,000	S13	1,000	TVÖD/SUE	S14		-	
08161	SozArb/SozPäd sozialpsych.Dienst							1,000	TVÖD/SUE	S14		-	Neueinricht.
53.7 Fachgruppe BAD													
04273	Leiter(in) Ärztin/Arzt	1,000	VK1A/ÄRTZE	E15				1,000	TVÖD/ÄRZTE	E15		-	
08009	Sozialmed. Assistent(in)	1,000	VK1A/MEDHI	E6				1,000	TVÖD/VERWA	E6		-	
SUMME:		VZAE:	Stellen:			VZAE:		VZAE:	Stellen:				
53 Fachdienst Gesundheit		30,000	31			26,875		31,250	32				

Stell. Nr.	Stellenbezeichnung	STELLENPLAN 2018 SOLL - Bewertung				IST per 30.06.2018		STELLENPLAN 2019 SOLL - Bewertung				*ATZ-Verlauf*	Bemerkung
		Anz.	FallgKat.	TarGr	FallGr	Anz.	Gruppe	Anz.	FallgKat.	TarGr	FallGr	Arbeitsphase Freiphase	
95	Personalrat												
03011	Personalratsvorsitzende(r)	1,000	TVÖD/SUE	S10	2	0,925	E9C	1,000	TVÖD/VERWA	E9C		-	
04226	Sekretär(in)	1,000	VK1A/VERWA	E6		0,750	E6	1,000	TVÖD/VERWA	E6		-	
00344	Sachbearbeiter(in) Stadtverwaltungsobersamts(rat/-rätin)	1,000		A13 G.D.		1,000	A13 G.D.	1,000		A13 G.D.		-	
SUMME:		VZAE:	Stellen:			VZAE:		VZAE:	Stellen:				
95 Personalrat		3,000	3			2,675		3,000	3				

Stell. Nr.	Stellenbezeichnung	STELLENPLAN 2018				IST per		STELLENPLAN 2019				*ATZ-Verlauf* Arbeitsphase Freiphase	Bemerkung
		SOLL - Bewertung				30.06.2018		SOLL - Bewertung					
		Anz.	FallgKat.	TarGr	FallGr	Anz.	Gruppe	Anz.	FallgKat.	TarGr	FallGr		
40 Fachdienst Bildung und Sport													
08110	Leiter(in) Stadtverwaltungsdirektor(in)	1,000	VK1A/VERWA	E14		1,000	E14	1,000	TVÖD/VERWA	E14	1	-	
00613	Assistent(in)	1,000	VK1A/VERWA	E6		1,000	E6	1,000	TVÖD/VERWA	E6		-	
40.0.1 Kita- und Schulentwicklungsplanung													
02042	Sachbearbeiter(in) ErsSt 7586 in 90.97	1,000	VK1A/VERWA	E11		1,000	E11	1,000	TVÖD/VERWA	E11		-	
40.1 FG Sport, Bau und Finanzen													
00170	Leiter(in) Stadtverwaltungsamts(rat/-rätin)	1,000		A12		1,000	A11	1,000		A12		-	
00273	Sachbearbeiter(in) Haushalt/Controlling	1,000	VK1A/VERWA	E10		0,875	E10	1,000	TVÖD/VERWA	E10		-	
00605	SB Beschaffung	1,000	VK1A/VERWA	E8		1,000	E9A	1,000	TVÖD/VERWA	E9A		-	
00667	SB Computer/Netzwerke an Schulen	1,000	VK1A/VERWA	E9		1,000	E9A	1,000	TVÖD/VERWA	E9A		-	
40.1.1 Schwimmhalle													
06425	Bad-Betriebsleiter(in)	1,000	VK1A/VERWA	E9		0,925	E9B	1,000	TVÖD/VERWA	E9B	2	-	
06493	Techniker(in)	1,000	BMTG-O	E6		0,925	E6	1,000	TVÖD/HANDW	E6		-	
06426	FA für Bäderbetriebe	1,000	VK1A/SCHWI	E8		1,000	E8	1,000	TVÖD/BÄDER	E5		-	
06427	FA für Bäderbetriebe	1,000	VK1A/SCHWI	E8		1,000	E8	1,000	TVÖD/BÄDER	E5		-	
06428	FA für Bäderbetriebe	1,000	VK1A/SCHWI	E8		1,000	E8	1,000	TVÖD/BÄDER	E5		-	
06491	FA für Bäderbetriebe	1,000	VK1A/SCHWI	E6		1,000	E6	1,000	TVÖD/BÄDER	E5		-	
06492	FA für Bäderbetriebe	1,000	VK1A/SCHWI	E5		1,000	E5	1,000	TVÖD/BÄDER	E5		-	
06494	FA für Bäderbetriebe	1,000	VK1A/SCHWI	E3		1,000	E4	1,000	TVÖD/BÄDER	E5		-	
06495	Schwimmgehilfe(in)	1,000	VK1A/SCHWI	E3		1,000	E4	1,000	TVÖD/BÄDER	E4		-	
06497	Kassierer(in)	1,000	VK1A/VERWA	E2		1,000	E2	1,000	TVÖD/VERWA	E2		-	
07801	Kassierer(in)	1,000	VK1A/VERWA	E2		1,000	E2	1,000	TVÖD/VERWA	E2		-	
07802	Kassierer(in)	1,000	VK1A/VERWA	E2		1,000	E2	1,000	TVÖD/VERWA	E2		-	
40.1.2 Sport und Bau													
01521	Sachbearbeiter(in) Bau	1,000	VK1A/VERWA	E9		0,875	E9B	1,000	TVÖD/VERWA	E9B	2	-	
08111	Sachbearbeiter(in) Sport kW-Vermerk: 31.12.2020	1,000	VK1A/VERWA	E8		1,000	E9A	1,000	TVÖD/VERWA	E9A		-	
08112	Sachbearbeiter(in) Projekt Schulneubau Stadtverwaltungsobersinspektor(in)	1,000	VK1A/VERWA	E9		1,000	A10	1,000		A10		-	
40.2 FG Bildung													
00603	Leiter(in)	1,000	VK1A/VERWA	E12		1,000	E11	1,000	TVÖD/VERWA	E11		-	
08019	Fachberater(in)	1,000	TVÖD/SUE	S12		0,875	E9C	1,000	TVÖD/VERWA	E9C		-	

Stell. Nr.	Stellenbezeichnung	STELLENPLAN 2018				IST per 30.06.2018		STELLENPLAN 2019				*ATZ-Verlauf* Arbeitsphase Freiphase	Bemerkung
		SOLL - Bewertung				Anz.	Gruppe	SOLL - Bewertung					
		Anz.	FallgKat.	TarGr	FallGr	Anz.	Gruppe	Anz.	FallgKat.	TarGr	FallGr		
02062	SB Tagespflege	1,000	VK1A/VERWA	E8		0,925	E9A	1,000	TVÖD/VERWA	E9A		-	
05945	Sachbearbeiter(in) Stadtverwaltungshauptsekretär(in)	1,000		A10		1,000	A9 M.D.	1,000		A10		-	
00609	SB allg. Schulangelegenheiten	1,000	VK1A/VERWA	E8		1,000	E8	1,000	TVÖD/VERWA	E8		-	
06178	SB allg. Schulangelegenheiten	1,000	VK1A/VERWA	E8		1,000	E8	1,000	TVÖD/VERWA	E8		-	
00635	SB allg. Schulangelegenheiten	1,000	VK1A/VERWA	E9		1,000	E8	1,000	TVÖD/VERWA	E8		-	
07526	Koordinator(in) Kita-Einstieg kW-Vermerk: 31.12.2020	0,625	TVÖD/VERWA	E9B	2	0,625	E9B					-	nach:002.1
40.2.1 Kita-Förderung													
07803	SB Grundsatzfragen Kitaförderung Stadtverwaltungsinspektor(in)	1,000		A9 G.D.		1,000	A9 G.D.	1,000	TVÖD/VERWA	E9A		-	
00378	SB Kita Ermäßig., Vergabe Kita-Plätze	1,000	VK1A/VERWA	E6		1,000	E7	1,000	TVÖD/VERWA	E7		-	
01250	SB Kita-Ermäßig., Vergabe Kita-Plätze	1,000	VK1A/VERWA	E6		1,000	E7	1,000	TVÖD/VERWA	E7		-	
01397	SB Kita-Ermäßig., Vergabe Kita-Plätze	1,000	VK1A/VERWA	E6		0,875	E7	1,000	TVÖD/VERWA	E7		-	
02040	SB Kita-Ermäßig., Vergabe Kita-Plätze	1,000	VK1A/VERWA	E6		0,950	E7	1,000	TVÖD/VERWA	E7		-	
06423	SB Kita-Ermäßig., Vergabe Kita-Plätze	1,000	VK1A/VERWA	E6		0,000	E7	1,000	TVÖD/VERWA	E7		-	
						1,000	E6						
08177	SB Kita-Ermäßig., Vergabe Kita-Plätze kW-Vermerk: 31.12.2020							0,500	TVÖD/VERWA	E7		-	Neueinricht.
06496	SB Registratur	1,000	VK1A/VERWA	E3		0,925	E3	1,000	TVÖD/VERWA	E3		-	
06466	Integrationslots(e/in) kW-Vermerk: 31.12.2020	0,750	VK1A/VERWA	E8		0,750	E8	0,750	TVÖD/VERWA	E6		-	
40.2.2 Bafög Kompetenzcenter													
00607	SB Bafög Kompetenzcenter	1,000	VK1A/VERWA	E8		1,000	E9A	1,000	TVÖD/VERWA	E9A		-	
00621	SB Bafög Kompetenzcenter	1,000	VK1A/VERWA	E9		0,925	E9A	1,000	TVÖD/VERWA	E9A		-	
40.8 Schulische Einrichtungen													
40.801 Fridericianum (Gymnasium)													
00637	Schulsekretär(in)	0,875	VK1A/VERWA	E5		0,875	E5	0,875	TVÖD/VERWA	E5		-	
40.802 Goethe (Gymnasium)													
00647	Schulsekretär(in) ErsSt 7590 in 90.97	1,000	VK1A/VERWA	E5		1,000	E5	1,000	TVÖD/VERWA	E5		-	
08051	Schulsekretär(in) davon 0,375 VZÄ in der Astrid-Lindgren-Schule	0,700	VK1A/VERWA	E5		0,750	E5	0,700	TVÖD/VERWA	E5		-	
40.807 Sportgymnasium													

Stell. Nr.	Stellenbezeichnung	STELLENPLAN 2018				IST per 30.06.2018		STELLENPLAN 2019				*ATZ-Verlauf* Arbeitsphase Freiphase	Bemerkung
		SOLL - Bewertung				Anz.	Gruppe	SOLL - Bewertung					
		Anz.	FallgKat.	TarGr	FallGr	Anz.		Anz.	FallgKat.	TarGr	FallGr		
05808	Schulsekretär(in)	1,000	VK1A/VERWA	E5		1,000	E5	1,000	TVÖD/VERWA	E5		-	
40.808	Heine (Grundschule)												
00710	Schulsekretär(in)	0,675	VK1A/VERWA	E5		0,775	E5	0,675	TVÖD/VERWA	E5		-	
40.814	Frieden (Grundschule)												
07362	Schulsekretär(in)	0,750	VK1A/VERWA	E5		0,750	E5	0,750	TVÖD/VERWA	E5		-	
40.815	Weinert (Regionalschule)												
00699	Schulsekretär(in)	0,875	VK1A/VERWA	E5		0,875	E5	0,875	TVÖD/VERWA	E5		-	
08115	Schulsekretär(in) (neue Regionalschule)	0,750	VK1A/VERWA	E5								-	nach:41.6
40.816	Reuter (Grundschule)												
00860	Schulsekretär(in) davon 0,200 VZÄ im Abendgymnasium	0,800	VK1A/VERWA	E5		0,800	E5	0,800	TVÖD/VERWA	E5		-	
40.819	Grundschule Lankow												
00779	Schulsekretär(in)	0,950	VK1A/VERWA	E5		0,950	E5	0,950	TVÖD/VERWA	E5		-	
40.820	Siemens (Regionalschule)												
00947	Schulsekretär(in)	0,975	VK1A/VERWA	E5		0,975	E5	0,975	TVÖD/VERWA	E5		-	
40.821	Brinckmann (Grundschule)												
01141	Schulsekretär(in) davon 0,250 VZÄ im Fridericianum	0,900	VK1A/VERWA	E5		0,650	E5	0,900	TVÖD/VERWA	E5		-	
40.824	Holgersson (Grundschule)												
00810	Schulsekretär(in)	0,750	VK1A/VERWA	E5		0,750	E5	0,750	TVÖD/VERWA	E5		-	
40.825	Schweriner Nordlichter (Grundschule)												
08114	Schulsekretär(in)	0,550	VK1A/VERWA	E5		0,875	E5	0,550	TVÖD/VERWA	E5		-	
40.826	Brecht (Gesamtschule)												
00900	Schulsekretär(in)	1,000	VK1A/VERWA	E5		1,000	E5	1,000	TVÖD/VERWA	E5		-	
40.827	Lindgren (Grund-, Regionalschule)												

Stell. Nr.	Stellenbezeichnung	STELLENPLAN 2018				IST per 30.06.2018		STELLENPLAN 2019				*ATZ-Verlauf* Arbeitsphase Freiphase	Bemerkung
		SOLL - Bewertung				Anz.	Gruppe	SOLL - Bewertung					
		Anz.	FallgKat.	TarGr	FallGr	Anz.	Gruppe	Anz.	FallgKat.	TarGr	FallGr		
00829	Schulsekretär(in)	1,000	VK1A/VERWA	E5		1,000	E5	1,000	TVÖD/VERWA	E5		-	
40.832 Am Mueßer Berg (Grundschule)													
00938	Schulsekretär(in)	0,850	VK1A/VERWA	E5		0,850	E5	0,850	TVÖD/VERWA	E5		-	
40.839 Am Fernsehturm (Sonderpäd. Förderzentr.)													
00961	Schulsekretär(in)	1,000	VK1A/VERWA	E5		1,000	E5	1,000	TVÖD/VERWA	E5		-	
40.841 Schweitzer (Schule z. ind. Lebensbewält)													
07363	Schulsekretär(in)	0,550	VK1A/VERWA	E5		0,650	E5	0,550	TVÖD/VERWA	E5		-	
40.842 Sprachheilpäd. Förderzentrum													
00765	Schulsekretär(in)	0,575	VK1A/VERWA	E5		0,575	E5	0,575	TVÖD/VERWA	E5		-	
40.844 Meckl. Förderz. f. Körperbehinderte													
05788	Heilpädagogin mit pflegerischen Aufgaben	1,000	TVÖD/SUE	S8	2	1,000	S9	1,000	TVÖD/SUE	S8	2	-	
06112	Krankenschwester	1,000	VK1B	EG7A		0,750	P7	1,000	TVÖD/PFLEG	P7		-	
06277	Schulsekretärin	0,750	VK1A/VERWA	E5		0,750	E5	0,750	TVÖD/VERWA	E5		-	
06278	Reinigungskraft/Wirtschafter(in)	1,000	BMTG-O	E3		0,925	E3	1,000	TVÖD/HANDW	E3		-	
40.848 Berufl. Schule Wirtsch./Verwaltung													
01060	Schulsekretär(in)	1,000	VK1A/VERWA	E5		1,000	E5	1,000	TVÖD/VERWA	E5		-	
01062	Schulsekretärin	1,000	VK1A/VERWA	E5		1,000	E5	1,000	TVÖD/VERWA	E5		-	
01093	Schulsekretärin	1,000	VK1A/VERWA	E5		1,000	E5	1,000	TVÖD/VERWA	E5		-	
40.849 Berufliche Schule Gesundheit u. Soziales													
00658	Schulsekretär(in)	1,000	VK1A/VERWA	E6		0,850	E6	1,000	TVÖD/VERWA	E6		-	
						0,175	E1						
01079	Schulsekretär(in)	0,750	VK1A/VERWA	E5		0,750	E9A	0,750	TVÖD/VERWA	E5		-	
01137	Schulsekretärin	1,000	VK1A/VERWA	E5		1,000	E5	1,000	TVÖD/VERWA	E5		-	
06276	Schulsekretärin	0,875	VK1A/VERWA	E5		0,875	E6	0,875	TVÖD/VERWA	E5		-	
40.850 Berufl. Schule Technik													
00684	Schulsekretär(in)	0,550	VK1A/VERWA	E5		0,550	E5	0,550	TVÖD/VERWA	E5		-	
01025	Schulsekretär(in)	1,000	VK1A/VERWA	E5		1,000	E5	1,000	TVÖD/VERWA	E5		-	
01133	Schulsekretär(in)	0,850	VK1A/VERWA	E5		0,850	E5	0,850	TVÖD/VERWA	E5		-	
01245	Schulsekretär(in)	1,000	VK1A/VERWA	E5		1,000	E5	1,000	TVÖD/VERWA	E5		-	

Stell. Stellenbezeichnung Nr.	STELLENPLAN 2018				IST per 30.06.2018		STELLENPLAN 2019				*ATZ-Verlauf*	Bemerkung
	SOLL - Bewertung				Anz. Gruppe		SOLL - Bewertung				Arbeitsphase	
	Anz.	FallgKat.	TarGr	FallGr	Anz.	Gruppe	Anz.	FallgKat.	TarGr	FallGr	Freiphase	
SUMME:	VZAE:	Stellen:			VZAE:		VZAE:	Stellen:				
40 Fachdienst Bildung und Sport	69,675	75			68,025		68,800	74				

Stell. Nr.	Stellenbezeichnung	STELLENPLAN 2018				IST per		STELLENPLAN 2019				*ATZ-Verlauf* Arbeitsphase Freiphase	Bemerkung
		SOLL - Bewertung				30.06.2018		SOLL - Bewertung					
		Anz.	FallgKat.	TarGr	FallGr	Anz.	Gruppe	Anz.	FallgKat.	TarGr	FallGr		
41 Kulturbüro													
07082	Leiter(in) Kulturbüro	1,000	VK1A/VERWA	E12		1,000	E12	1,000	TVÖD/VERWA	E12		-	
01412	Sachbearbeiter(in), Sekretär(in)	1,000	VK1A/VERWA	E6		0,925	E6	1,000	TVÖD/VERWA	E6		-	
06355	Sachbearbeiter(in) Stadtverwaltungshauptsekretär(in)	1,000		A8		1,000	A8	1,000		A8		-	
41.0.1 Verwaltung													
01248	Leiter(in)	1,000	VK1A/VERWA	E9		0,925	E9C	1,000	TVÖD/VERWA	E9C		-	
01336	SB DV, Verfahrensbetreuung	1,000	VK1A/VERWA	E9		0,950	E9B	1,000	TVÖD/VERWA	E9B	2	-	
01249	SB Verwaltung/Haushalt (KON)	1,000	VK1A/VERWA	E8		0,925	E8	1,000	TVÖD/VERWA	E8		-	
05699	SB Verwaltung/Haushalt (Museen/Archiv)	1,000	VK1A/VERWA	E8		1,000	E8	1,000	TVÖD/VERWA	E8		-	
01402	SB Verwaltung/Haushalt (VHS)	1,000	VK1A/VERWA	E6		1,000	E6	1,000	TVÖD/VERWA	E7		-	
00051	SB Verwaltung/Haushalt (Bibliothek)	1,000	VK1A/VERWA	E8		1,000	E8	1,000	TVÖD/VERWA	E8		-	
41.0.2 Kulturangelegenheiten													
01295	SB Allg. Kulturangelegenheiten	1,000	VK1A/VERWA	E10		1,000	E10	1,000	TVÖD/VERWA	E10		-	
01315	MA KON Schülerverwaltung / KIZ	1,000	VK1A/VERWA	E5		1,000	E6	1,000	TVÖD/VERWA	E5	2	-	
01327	MA Volkshochschule / KIZ	1,000	VK1A/VERWA	E5		1,000	E5	1,000	TVÖD/VERWA	E5	2	-	
41.1 Speicher													
01283	Ltr Soziokulturelles Zentrum Röntgenstr.	1,000	VK1A/VERWA	E9		1,000	E9B	1,000	TVÖD/VERWA	E9B		-	
01510	Mitarbeiter(in)	1,000	VK1A/VERWA	E6		1,000	E6	1,000	TVÖD/VERWA	E6		-	
41.2 Stadtbibliothek													
01332	Direktor(in) ErsSt 7765 in 90.97	1,000	VK1A/VERWA	E13		1,000	E13	1,000	TVÖD/VERWA	E13	1	-	
01369	Bibliothekar(in) Bestand/Benutzg./Admin	1,000	VK1A/BÜCH	E10		1,000	E10	1,000	TVÖD/VERWA	E10		-	
01343	Bibliothekar(in) Bestand/Benutzung	1,000	VK1A/BÜCH	E9		1,000	E9B	1,000	TVÖD/VERWA	E9B	1	-	
01366	Bibliothekar(in) Kinder-/Schulbibliothek	1,000	VK1A/BÜCH	E9		1,000	E9B	1,000	TVÖD/VERWA	E9B	1	-	
						0,875	E9B						
01368	Bibliothekar(in) Kinderbibliothek	1,000	VK1A/BÜCH	E9		1,000	E9B	1,000	TVÖD/VERWA	E9B	1	-	
01356	Bibliothekar(in) Mediothek/Med.zentrum	1,000	VK1A/BÜCH	E9		0,925	E9B	1,000	TVÖD/VERWA	E9B	1	-	
01347	Assistent(in) im Benutzungsd./Bestand	1,000	VK1A/BÜCH	E6		0,925	E6	1,000	TVÖD/VERWA	E6		-	
01353	Assistent(in) im Benutzungsd./Bestand	1,000	VK1A/BÜCH	E6		1,000	E6	1,000	TVÖD/VERWA	E6		-	
01349	Assistent(in) im Benutzungsdienst	1,000	VK1A/BÜCH	E5		1,000	E5	1,000	TVÖD/VERWA	E5	1	-	
01361	Assistent(in) im Benutzungsdienst	1,000	VK1A/BÜCH	E5		0,925	E5	1,000	TVÖD/VERWA	E5	1	-	
01364	Assistent(in) im Benutzungsdienst	0,751	VK1A/BÜCH	E5		0,750	E5	0,751	TVÖD/VERWA	E5	1	-	
01383	Mitarbeiter(in) Bibliothek	1,000	VK1A/BÜCH	E3		0,925	E6	1,000	TVÖD/VERWA	E3		-	
01381	Leiter(in) Zweigbibliotheken	1,000	VK1A/BÜCH	E9		1,000	E9B	1,000	TVÖD/VERWA	E9B	1	-	
01371	Assistent(in) im Benutzungsdienst	0,500	VK1A/BÜCH	E5		0,500	E6	0,500	TVÖD/VERWA	E6		-	
01375	Assistent(in) im Benutzungsdienst	1,000	VK1A/BÜCH	E5		1,000	E6	1,000	TVÖD/VERWA	E6		-	

Stell. Nr.	Stellenbezeichnung	STELLENPLAN 2018				IST per		STELLENPLAN 2019				*ATZ-Verlauf* Arbeitsphase Freiphase	Bemerkung
		SOLL - Bewertung				30.06.2018		SOLL - Bewertung					
		Anz.	FallgKat.	TarGr	FallGr	Anz.	Gruppe	Anz.	FallgKat.	TarGr	FallGr		
41.3 Museen													
01321	Leiter(in), Wissenschaftl. MA	1,000	VK1A/VERWA	E13		1,000	E13	1,000	TVÖD/VERWA	E13	1	-	
04233	WissMA (Stadtgeschichte, VKM)	1,000	VK1A/VERWA	E13		1,000	E13	1,000	TVÖD/VERWA	E13	1	-	
01319	WissMA (Sammlung)	1,000	VK1A/VERWA	E13		1,000	E13	1,000	TVÖD/VERWA	E13	1	-	
01134	SB Inventarisierung	1,000	VK1A/VERWA	E3				1,000	TVÖD/VERWA	E9B	1	-	
08021	Museumspädagoge(in)	1,000	VK1A/VERWA	E9				1,000	TVÖD/VERWA	E9B	2	-	
01323	Restaurator(in)	1,000	VK1A/RESTA	E8		1,000	E8	1,000	TVÖD/PRÄP	E8		-	
01348	Gärtner(in)	1,000	BMTGII/L5A	E5		1,000	E5	1,000	TVÖD/HANDW	E5		-	
01322	SB Veransth.-Koord., Öffentlichkeitsarb.	1,000	VK1A/VERWA	E5		1,000	E5	1,000	TVÖD/VERWA	E6		-	
41.4 Stadtarchiv													
01308	Direktor(in)	1,000	VK1A/VERWA	E13		1,000	E13	1,000	TVÖD/VERWA	E13	1	-	
01314	Archivar(in)	1,000	VK1A/BÜCH	E9		0,925	E9B	1,000	TVÖD/VERWA	E9B	1	-	
05958	Archivar(in)	1,000	VK1A/BÜCH	E9		0,925	E10	1,000	TVÖD/VERWA	E9B	1	-	
01313	Archivar(in)	0,750	VK1A/BÜCH	E8		0,750	E8	0,750	TVÖD/VERWA	E8		-	
01310	Archivassistent(in)	1,000	VK1A/BÜCH	E6		1,000	E6	1,000	TVÖD/VERWA	E6		-	
41.5 Konservatorium Schwerin													
01410	Direktor(in)	1,000	VK1A/VERWA	E14		1,000	E14	1,000	TVÖD/MUSIK	E14	1	-	
04168	MA Veranstaltungen / Öffentlichkeits- Stadtverwaltungshauptsekretär(in)	1,000		A8		1,000	A8	1,000		A8		-	
01415	Sachbearbeiter(in)	1,000	VK1A/VERWA	E6		0,900	E6	1,000	TVÖD/VERWA	E7		-	
41.5.1 FB I Orchesterinstrumente/Kammermusik													
01411	Fachbereichsleiter(in) ku-Vermerk ! TGR E9B/	1,000	VK1A/MUSIK	E11		1,000	E11	1,000	TVÖD/MUSIK	E11		-	
01447	Musikpädagoge(in)	1,000	VK1A/MUSIK	E9		1,000	E9B	1,000	TVÖD/MUSIK	E9B		-	
41.5.2 FB II Tasteninstrumente/Gesang													
01422	Fachbereichsleiter(in)	1,000	VK1A/MUSIK	E9		0,900	E9B	1,000	TVÖD/MUSIK	E9B		-	
01427	Musikpädagoge(in)	1,000	VK1A/MUSIK	E9		0,767	E9B	1,000	TVÖD/MUSIK	E9B		-	
01451	Musikpädagoge(in)	1,000	VK1A/MUSIK	E9		0,925	E9B	1,000	TVÖD/MUSIK	E9B		-	
01458	Musikpädagoge(in)	1,000	VK1A/MUSIK	E9		0,925	E9B	1,000	TVÖD/MUSIK	E9B		-	
41.5.3 FB III Inklusion/Elementarverz./Geragogik													
01449	Fachbereichsleiter(in)	0,867	VK1A/MUSIK	E9		0,867	E9B	0,867	TVÖD/MUSIK	E9B		-	
01455	Musikpädagoge(in)	0,500	VK1A/MUSIK	E9		0,500	E9B	0,500	TVÖD/MUSIK	E9B		-	
01456	Musikpädagoge(in)	0,750	VK1A/MUSIK	E9		0,750	E9B	0,750	TVÖD/MUSIK	E9B		-	
01462	Musikpädagoge(in)	1,000	VK1A/MUSIK	E9		1,000	E9A	1,000	TVÖD/MUSIK	E9A		-	

Stell. Nr.	Stellenbezeichnung	STELLENPLAN 2018				IST per		STELLENPLAN 2019				*ATZ-Verlauf* Arbeitsphase Freiphase	Bemerkung
		SOLL - Bewertung				30.06.2018		SOLL - Bewertung					
		Anz.	FallgKat.	TarGr	FallGr	Anz.	Gruppe	Anz.	FallgKat.	TarGr	FallGr		
41.5.4 FB IV Jazz/Rock-Pop													
01423	Fachbereichsleiter(in)	1,000	VK1A/MUSIK	E10		0,900	E10	1,000	TVÖD/MUSIK	E10	2B	-	
01457	Musikpädagog(e/in)	1,000	VK1A/MUSIK	E9		0,925	E9B	1,000	TVÖD/MUSIK	E9B		-	
01461	Musikpädagog(e/in)	0,500	VK1A/MUSIK	E9		0,500	E9B	0,500	TVÖD/MUSIK	E9B		-	
41.5.5 FB V Zupfinstr./Blasinstr./Weltmusik													
01445	Fachbereichsleiter(in)	1,000	VK1A/MUSIK	E9		1,000	E9B	1,000	TVÖD/MUSIK	E9B		-	
01442	Musikpädagog(e/in)	1,000	VK1A/MUSIK	E9		0,833	E9B	1,000	TVÖD/MUSIK	E9B		-	
41.6 Volkshochschule "Ehm Welk"													
01387	Leiter(in)	1,000	VK1A/VERWA	E14		1,000	E14	1,000	TVÖD/VERWA	E13		-	
01390	FachBL Schulabschluss, berufl. Bildg.	1,000	VK1A/VERWA	E11		0,000	E11	1,000	TVÖD/VERWA	E11		-	
						1,000	E11						
08115	Assistent(in) FB Schulabschlüsse							0,750	TVÖD/VERWA	E5		-	von :40.815
01392	FachBL Gestalten, Gesund. Öffentl. arb.	1,000	VK1A/VERWA	E11		1,000	E11	1,000	TVÖD/VERWA	E11		-	
06274	FachBL Sprachen	1,000	VK1A/VERWA	E11		1,000	E11	1,000	TVÖD/VERWA	E11		-	
41.7 Schleswig-Holstein-Haus													
01251	Leiter(in) SHH	1,000	VK1A/VERWA	E11		1,000	E11	1,000	TVÖD/VERWA	E11		-	
07826	SB Marketing/Organisation/Assistenz	1,000	VK1A/VERWA	E8		1,000	E8	1,000	TVÖD/VERWA	E8		-	
00468	Mitarbeiter(in)	1,000	VK1A/VERWA	E5		1,000	E9A	1,000	TVÖD/VERWA	E5	2	-	
SUMME:		VZAE:	Stellen:			VZAE:		VZAE:	Stellen:				
41 Kulturbüro		64,618	67			61,842		65,368	68				

Stell. Nr.	Stellenbezeichnung	STELLENPLAN 2018				IST per		STELLENPLAN 2019				*ATZ-Verlauf* Arbeitsphase Freiphase	Bemerkung
		SOLL - Bewertung				30.06.2018		SOLL - Bewertung					
		Anz.	FallgKat.	TarGr	FallGr	Anz.	Gruppe	Anz.	FallgKat.	TarGr	FallGr		
49 Fachdienst Jugend													
00601	Leiter(in) Stadtverwaltungsdirektor(in)	1,001		A15		1,000	E13	1,001	TVÖD/VERWA	E15	1	-	
06082	Assistent(in)	1,001	VK1A/VERWA	E6		0,925	E6	1,001	TVÖD/VERWA	E6		-	
08116	Jugendhilfeplaner(in)/JHA	0,750	VK1A/VERWA	E11		0,750	E11	0,949	TVÖD/VERWA	E11		-	
07551	SB Controlling, Berichtswesen	1,000	VK1A/VERWA	E10		1,000	E10	1,000	TVÖD/VERWA	E10		-	
02045	SB Fördermittel	1,000	VK1A/VERWA	E8		1,000	E9A	1,000	TVÖD/VERWA	E9A		-	
01653	SozArb Jugendsozialarbeit, Prävention	1,000	TVÖD/SUE	S11		0,000	S11B	1,000	TVÖD/SUE	S11B		-	
08018	SozArb Jugendsozialarbeit, Prävention	1,000	TVÖD/SUE	S11		1,000	S11B	1,000	TVÖD/SUE	S11B		-	
08176	SB Projekt Jugend stärken im Quartier							0,800	TVÖD/VERWA	E9B		-	Neueinricht.
49.1 FG Allg. Soz. Dienst													
05748	Leiter(in)	1,000	VK1A/VERWA	E11				1,000	TVÖD/SUE	S17	6	-	
04057	SozArb/SozPäd Frühe Hilfen/Kinderschutz	1,000	TVÖD/SUE	S17	1	1,000	S17	1,000	TVÖD/SUE	S17	6	-	
02038	SozArb/SozPäd Jugendgerichtshilfe	1,000	TVÖD/SUE	S12		0,925	S12	1,000	TVÖD/SUE	S12		-	
02035	SozArb/SozPäd Pflegekinder/Adoption	1,000	TVÖD/SUE	S12		0,500	S12	1,000	TVÖD/SUE	S12		-	
02009	SozArb/SozPäd Pflegekinder/Adoption	1,000	TVÖD/SUE	S12		0,925	S12	1,000	TVÖD/SUE	S12		-	
49.1.1 ASD Sozialraum Mitte und West													
01660	Leiter(in)	1,000	TVÖD/SUE	S14		0,925	S15	1,000	TVÖD/SUE	S15	7	-	
00527	Sozialarbeiter(in)pädagog(e/in)	1,000	TVÖD/SUE	S14		1,000	S14	1,000	TVÖD/SUE	S14		-	
02017	Sozialarbeiter(in)pädagog(e/in)	1,000	TVÖD/SUE	S14		0,850	S14	1,000	TVÖD/SUE	S14		-	
02018	Sozialarbeiter(in)pädagog(e/in)	1,000	TVÖD/SUE	S14		1,000	S14	1,000	TVÖD/SUE	S14		-	
02039	Sozialarbeiter(in)pädagog(e/in)	1,000	TVÖD/SUE	S14		1,000	S14	1,000	TVÖD/SUE	S14		-	
02306	Sozialarbeiter(in)pädagog(e/in)	1,000	TVÖD/SUE	S14		1,000	S14	1,000	TVÖD/SUE	S14		-	
05674	Sozialarbeiter(in)pädagog(e/in)	1,000	TVÖD/SUE	S14		0,925	S14	1,000	TVÖD/SUE	S14		-	
06407	Sozialarbeiter(in)pädagog(e/in)	1,000	TVÖD/SUE	S14		0,925	S14	1,000	TVÖD/SUE	S14		-	
06409	Sozialarbeiter(in)pädagog(e/in)	1,000	TVÖD/SUE	S14		1,000	S14	1,000	TVÖD/SUE	S14		-	
49.1.2 ASD Sozialraum Nord und Süd													
02024	Leiter(in)	1,000	TVÖD/SUE	S15	7	1,000	S15	1,000	TVÖD/SUE	S15	7	-	
01989	Sozialarbeiter(in)pädagog(e/in)	1,000	VK1A/VERWA	E8		0,750	S14	1,000	TVÖD/SUE	S14		-	
02020	Sozialarbeiter(in)pädagog(e/in)	1,000	TVÖD/SUE	S14		0,750	S14	1,000	TVÖD/SUE	S14		-	
02032	Sozialarbeiter(in)pädagog(e/in)	1,000	TVÖD/SUE	S14		1,000	S14	1,000	TVÖD/SUE	S14		-	
06305	Sozialarbeiter(in)pädagog(e/in)	1,000	TVÖD/SUE	S14		0,875	S14	1,000	TVÖD/SUE	S14		-	
06394	Sozialarbeiter(in)pädagog(e/in)	1,000	TVÖD/SUE	S14				1,000	TVÖD/SUE	S14		-	
06479	Sozialarbeiter(in)pädagog(e/in)	1,000	TVÖD/SUE	S14		0,875	S14	1,000	TVÖD/SUE	S14		-	
07955	Sozialarbeiter(in)pädagog(e/in) umA kW-Vermerk: 31.12.2020	1,000	TVÖD/SUE	S14		0,675	S14	1,000	TVÖD/SUE	S14		-	
49.1.3 ASD Sozialraum Ost													

Stell. Nr.	Stellenbezeichnung	STELLENPLAN 2018				IST per 30.06.2018		STELLENPLAN 2019				*ATZ-Verlauf* Arbeitsphase Freiphase	Bemerkung
		SOLL - Bewertung		Bewertung		Anz.	Gruppe	SOLL - Bewertung		Bewertung			
		Anz.	FallgKat.	TarGr	FallGr	Anz.	Gruppe	Anz.	FallgKat.	TarGr	FallGr		
02021	Leiter(in)	1,000	TVÖD/SUE	S15	7	0,925	S15	1,000	TVÖD/SUE	S15	7	-	
01175	SozArb/ SozPäd ErsSt 7589 in 90.97	1,000	TVÖD/SUE	S14		1,000	S14	1,000	TVÖD/SUE	S14		-	
01659	Sozialarbeiter(in)pädagog(e/in)	1,000	TVÖD/SUE	S14		1,000	S14	1,000	TVÖD/SUE	S14		-	
02022	Sozialarbeiter(in)pädagog(e/in)	1,000	TVÖD/SUE	S14		1,000	S14	1,000	TVÖD/SUE	S14		-	
02023	Sozialarbeiter(in)pädagog(e/in)	1,000	TVÖD/SUE	S14		1,000	S14	1,000	TVÖD/SUE	S14		-	
06393	Sozialarbeiter(in)pädagog(e/in)	1,000	TVÖD/SUE	S14		0,750	S14	1,000	TVÖD/SUE	S14		-	
06480	Sozialarbeiter(in)pädagog(e/in)	1,000	TVÖD/SUE	S14		0,925	S14	1,000	TVÖD/SUE	S14		-	
06481	Sozialarbeiter(in)pädagog(e/in)	1,000	TVÖD/SUE	S14		1,000	S14	1,000	TVÖD/SUE	S14		-	
06482	Sozialarbeiter(in)pädagog(e/in)	1,000	TVÖD/SUE	S14		0,875	S14	1,000	TVÖD/SUE	S14		-	
07956	Sozialarbeiter(in)pädagog(e/in) umA kW-Vermerk: 31.12.2020	1,000	TVÖD/SUE	S14				1,000	TVÖD/SUE	S14		-	
49.0.1 Jugendhilfeplanung													
49.2 FG Amtsvorm., Beistandsch., Beurk., UVG													
06356	Leiter(in) Stadtverwaltungsamts(rat/-rätin)	1,000		A11		1,000	A11	1,000		A12		-	
49.2.1 Amtsvorm., Beistandsch., Beurk.													
01516	Leiter(in) Stadtverwaltungsamt(mann/-frau)							1,000		A11		-	von :51.1.4
02008	SB Amtspfleg-/Amtsvormundschaften	1,000	VK1A/VERWA	E9		1,000	E9B	1,000	TVÖD/VERWA	E9C		-	
03856	SB Amtspfl-/Amtsvormundschaft	1,000	TVÖD/SUE	S12		1,000	E9C	1,000	TVÖD/VERWA	E9C		-	
07083	SB Amtspfl-/Amtsvormundschaft umA Stadtverwaltungsobersinspektor(in) kW-Vermerk: 31.12.2020	1,000		A10		0,950	A10	1,000		A10		-	
02007	SB Unterh., Beistand, Haupturkundsperson Stadtverwaltungsobersinspektor(in)	1,000		A10		0,000	A10	1,000		A10		-	
01650	SB Unterhalt, Beistandschaft Stadtverwaltungsobersinspektor(in)	1,000		A10		1,000	A10	1,000		A10		-	
06347	SB Unterhalt, Beistandschaft Stadtverwaltungsobersinspektor(in)	1,000		A10		1,000	A10	1,000		A10		-	
06382	SB Unterhalt, Beistandschaft Stadtverwaltungsobersinspektor(in)	1,000		A10		1,000	A10	1,000		A10		-	
07576	SB Unterhalt, Beistandschaft Stadtverwaltungsobersinspektor(in)	1,000	VK1A/VERWA	E9		0,875	A9 G.D.	1,000		A10		-	
49.2.2 Unterhaltsvorschuss													
08109	Leiter(in) Stadtverwaltungsobersinspektor(in)	1,000	VK1A/VERWA	E9C		1,000	A10	1,000		A10		-	

Stell. Nr.	Stellenbezeichnung	STELLENPLAN 2018				IST per 30.06.2018		STELLENPLAN 2019				*ATZ-Verlauf* Arbeitsphase Freiphase	Bemerkung
		SOLL - Bewertung				Anz.	Gruppe	SOLL - Bewertung					
		Anz.	FallgKat.	TarGr	FallGr			Anz.	FallgKat.	TarGr	FallGr		
00232	Sachbearbeiter(in) UVG	1,000	VK1A/VERWA	E9		0,875	E9B	1,000	TVÖD/VERWA	E9B	2	-	
01247	Sachbearbeiter(in) UVG Stadtverwaltungsinspektor(in)	1,000		A9 G.D.		1,000	A9 M.D.	1,000		A9 G.D.		-	
01649	Sachbearbeiter(in) UVG	1,000	VK1A/VERWA	E9		1,000	E9B	1,000	TVÖD/VERWA	E9B	2	-	
01993	Sachbearbeiter(in) UVG	1,000	VK1A/VERWA	E9				1,000	TVÖD/VERWA	E9B	2	-	
02014	Sachbearbeiter(in) UVG	1,000	VK1A/VERWA	E9		1,000	E9B	1,000	TVÖD/VERWA	E9B	2	-	
06011	Sachbearbeiter(in) UVG	1,000	VK1A/VERWA	E9		1,000	E9B	1,000	TVÖD/VERWA	E9B	2	-	
06530	Sachbearbeiter(in) UVG	1,000	VK1A/VERWA	E9		1,000	E9A	1,000	TVÖD/VERWA	E9B	2	-	
08105	Sachbearbeiter(in) UVG	1,000	VK1A/VERWA	E9		1,000	E9B	1,000	TVÖD/VERWA	E9B	2	-	
08106	Sachbearbeiter(in) UVG	1,000	VK1A/VERWA	E9		1,000	E9B	1,000	TVÖD/VERWA	E9B	2	-	
08107	Sachbearbeiter(in) UVG	1,000	VK1A/VERWA	E9		1,000	E9B	1,000	TVÖD/VERWA	E9B	2	-	
08108	Sachbearbeiter(in) UVG	1,000	VK1A/VERWA	E9		1,000	E9B	1,000	TVÖD/VERWA	E9B	2	-	
08159	Sachbearbeiter(in) UVG							1,000	TVÖD/VERWA	E9B	2	-	Neueinricht.
00343	Sachbearbeiter(in) Rückgriff UVG	1,000	VK1A/VERWA	E9		1,000	E9A	1,000	TVÖD/VERWA	E9B	2	-	
49.3 FG Soz-päd. Dienst, Wirtsch. Jugendh.													
49.3.1 Sozialpädagogischer Dienst 1													
49.3.2 Sozialpädagogischer Dienst 2													
49.3.3 Wirtschaftliche Jugendhilfe													
49.3 FG Wirtsch. Jugendhilfe													
01433	Leiter(in) Stadtverwaltungsoberspektor(in)	1,000		A10		0,875	A10	1,000		A10		-	
01996	Sachbearbeiter(in)	1,000	VK1A/VERWA	E8		0,000	E9A	1,000	TVÖD/VERWA	E9A		-	
						0,875	E9A					-	
02001	Sachbearbeiter(in)	1,000	VK1A/VERWA	E8		1,000	E9A	1,000	TVÖD/VERWA	E9A		-	
03731	Sachbearbeiter(in)	1,000	VK1A/VERWA	E8		1,000	E9A	1,000	TVÖD/VERWA	E9A		-	
04119	Sachbearbeiter(in)	1,000	VK1A/VERWA	E9		0,875	E9A	1,000	TVÖD/VERWA	E9A		-	
07078	Sachbearbeiter(in)	1,000	VK1A/VERWA	E8		0,875	E9A	1,000	TVÖD/VERWA	E9A		-	
07087	Sachbearbeiter(in) umA kW-Vermerk: 31.12.2020	1,000	VK1A/VERWA	E8		1,000	E9A	1,000	TVÖD/VERWA	E9A		-	
08160	Sachbearbeiter(in)							0,756	TVÖD/VERWA	E9A		-	Neueinricht.
SUMME:		VZAE:	Stellen:			VZAE:		VZAE:	Stellen:				
49 Fachdienst Jugend		67,752	68			59,250		71,507	72				

Stell. Nr.	Stellenbezeichnung	STELLENPLAN 2018				IST per 30.06.2018		STELLENPLAN 2019				*ATZ-Verlauf* Arbeitsphase Freiphase	Bemerkung
		SOLL - Bewertung				Anz.	Gruppe	SOLL - Bewertung					
		Anz.	FallgKat.	TarGr	FallGr	Anz.	Gruppe	Anz.	FallgKat.	TarGr	FallGr		
50 Fachdienst Soziales													
00298	Leiter(in) Stadtverwaltungsob(er)er(rat/-rätin)	1,000		A14		1,000	A14	1,000		A14		-	
06068	Assistent(in)	1,000	VK1A/VERWA	E6		0,000	E6	1,000	TVÖD/VERWA	E6		-	
						0,875	E7						
50.0.1 Stellenpool BTHG-Einführung													
08153	Sachbearbeiter(in) SGB XII Sperrvermerk							1,000	TVÖD/VERWA	E9A		-	Neueinricht.
08154	Sachbearbeiter(in) SGB XII Sperrvermerk							1,000	TVÖD/VERWA	E9A		-	Neueinricht.
08155	Sachbearbeiter(in) SGB XII Sperrvermerk							1,000	TVÖD/VERWA	E9A		-	Neueinricht.
08156	Sachbearbeiter(in) EGH Sperrvermerk							1,000	TVÖD/VERWA	E9A		-	Neueinricht.
08157	Sachbearbeiter(in) EGH Sperrvermerk							1,000	TVÖD/VERWA	E9A		-	Neueinricht.
08158	Sozialarbeiter(in)/-pädagog(e/in) Sperrvermerk							1,000	TVÖD/SUE	S11B		-	Neueinricht.
50.1 FG Finanzen, Planung, Controlling													
05697	Leiter(in)	1,000	VK1A/VERWA	E11		0,900	E11	1,000	TVÖD/VERWA	E11		-	
01606	Sozialplaner(in)	1,000	VK1A/VERWA	E11		1,000	E11	1,000	TVÖD/VERWA	E11		-	
04125	Sachbearbeiter(in)	1,000	VK1A/VERWA	E9		0,875	E9C	1,000	TVÖD/VERWA	E9C		-	
01608	Sachbearbeiter(in)	1,000	VK1A/VERWA	E8		0,000	E9A	1,000	TVÖD/VERWA	E9A		-	
						1,000	E9A						
08152	Sachbearbeiter(in) Haushalt Sperrvermerk							0,500	TVÖD/VERWA	E9A		-	Neueinricht.
04116	Sachbearbeiter(in) Stadtverwaltungsamtsinspektor(in)	1,000		A9 M.D.		1,000	A9 M.D.	1,000		A9 M.D.		-	
02011	SB Unterhaltsheranziehung	1,000	VK1A/VERWA	E8		0,750	E9A	1,000	TVÖD/VERWA	E9A		-	
50.2 Wirtschaftliche Hilfen													
04087	Leiter(in) ErsSt 7583 in 90.97 Stadtverwaltungsob(er)er(rat/-rätin)	1,000		A13 G.D.		1,000	A13 G.D.	1,000		A13 G.D.		-	
00339	Flüchtlingsbetreuer(in) kW-Vermerk: 31.12.2020							1,000	TVÖD/SUE	S11B		-	von :51.2.1
04111	Flüchtlingsbetreuer(in) kW-Vermerk: 31.12.2020							1,000	TVÖD/SUE	S11B		-	von :51.2.2
04289	Sachbearbeiter(in) Widerspruchsstelle	1,000	VK1A/VERWA	E9		1,000	E9B	1,000	TVÖD/VERWA	E9B	2	-	
07089	Sachbearbeiter(in) Widerspruchsstelle kW-Vermerk: 31.12.2020	1,000	VK1A/VERWA	E9		1,000	E11	1,000	TVÖD/VERWA	E9B	2	-	

Stell. Nr.	Stellenbezeichnung	STELLENPLAN 2018				IST per		STELLENPLAN 2019				*ATZ-Verlauf* Arbeitsphase Freiphase	Bemerkung
		SOLL - Bewertung				30.06.2018		SOLL - Bewertung					
		Anz.	FallgKat.	TarGr	FallGr	Anz.	Gruppe	Anz.	FallgKat.	TarGr	FallGr		
00376	Sachbearbeiter(in)	1,000	VK1A/VERWA	E9		1,000	E9A	1,000	TVÖD/VERWA	E9A		-	
00308	Sachbearbeiter(in)	1,000	VK1A/VERWA	E8		1,000	E9A	1,000	TVÖD/VERWA	E9A		-	
01634	SB AsylbLG, SGB XII	1,000	VK1A/VERWA	E8		1,000	E9A	1,000	TVÖD/VERWA	E9A		-	
05984	Sachbearbeiter(in) AsylbLG Stadtverwaltungshauptsekretär(in)	1,000		A8		1,000	A8	1,000		A8		-	
06510	Integrationslots(e)(in) kW-Vermerk: 31.12.2020	0,750	VK1A/VERWA	E8		0,750	E6	0,750	TVÖD/VERWA	E6		-	
50.2.1 Wirtschaftliche Hilfen 1													
01633	Leiter(in)	1,000	VK1A/VERWA	E9		1,000	E9C	1,000	TVÖD/VERWA	E9C		-	
01625	SB(in) SGB XII ErsSt 7584 in 90.97	1,000	VK1A/VERWA	E8		0,875	E9A	1,000	TVÖD/VERWA	E9A		-	
05963	Sachbearbeiter(in) SGB XII	1,000	VK1A/VERWA	E8		0,000	E9A	1,000	TVÖD/VERWA	E9A		-	
00043	Sachbearbeiter(in) SGB XII	1,000	VK1A/VERWA	E8		1,000	E9A	1,000	TVÖD/VERWA	E9A		-	
00119	Sachbearbeiter(in) SGB XII	1,000	VK1A/VERWA	E8		1,000	E9A	1,000	TVÖD/VERWA	E9A		-	
00458	Sachbearbeiter(in) SGB XII	1,000	VK1A/VERWA	E8		1,000	E9A	1,000	TVÖD/VERWA	E9A		-	
						1,000	E9A						
04551	Sachbearbeiter(in) SGB XII	1,000	VK1A/VERWA	E8		1,000	E9A	1,000	TVÖD/VERWA	E9A		-	
06404	Sachbearbeiter(in) SGB XII	1,000	VK1A/VERWA	E8		0,875	E9A	1,000	TVÖD/VERWA	E9A		-	
01654	Sachbearbeiter(in) SGB XII	1,000	VK1A/VERWA	E8		0,750	E9A	1,000	TVÖD/VERWA	E9A		-	
02012	Sachbearbeiter(in) SGB XII	1,000	VK1A/VERWA	E9		1,000	E9A	1,000	TVÖD/VERWA	E9A		-	
04118	Sachbearbeiter(in) SGB XII	1,000	VK1A/VERWA	E8		1,000	E9A	1,000	TVÖD/VERWA	E9A		-	
01611	Sachbearbeiter(in) SGB XII	1,000	VK1A/VERWA	E8		1,000	E9A	1,000	TVÖD/VERWA	E9A		-	
04104	Sachbearbeiter(in) SGB XII	1,000	VK1A/VERWA	E8		0,875	E9A	1,000	TVÖD/VERWA	E9A		-	
06531	Sachbearbeiter(in) SGB XII	1,000	VK1A/VERWA	E8		1,000	E9A	1,000	TVÖD/VERWA	E9A		-	
04077	Sachbearbeiter(in) SGB XII					1,000	E9A	1,000	TVÖD/VERWA	E9A		-	von :51.1.2
07097	Pflegefachkraft	1,000	VK1A/VERWA	E8				1,000	TVÖD/VERWA	E9A		-	
50.2.2 Wohngeld / Bildung u. Teilhabe													
04114	Leiter(in)	1,000	VK1A/VERWA	E9		0,925	E9B	1,000	TVÖD/VERWA	E9B	2	-	
00010	Sachbearbeiter(in) Wohngeld/BuT	1,000	VK1A/VERWA	E8		1,000	E9A	1,000	TVÖD/VERWA	E9A		-	
01615	Sachbearbeiter(in) Wohngeld/BuT	1,000	VK1A/VERWA	E8		1,000	E9A	1,000	TVÖD/VERWA	E9A		-	
04098	Sachbearbeiter(in) Wohngeld/BuT	1,000	VK1A/VERWA	E8		0,925	E9A	1,000	TVÖD/VERWA	E9A		-	
04105	Sachbearbeiter(in) Wohngeld/BuT	1,000	VK1A/VERWA	E8		0,925	E9A	1,000	TVÖD/VERWA	E9A		-	
04120	Sachbearbeiter(in) Wohngeld/BuT	1,000	VK1A/VERWA	E8		1,000	E9A	1,000	TVÖD/VERWA	E9A		-	
04128	Sachbearbeiter(in) Wohngeld/BuT	1,000	VK1A/VERWA	E8		1,000	E9A	1,000	TVÖD/VERWA	E9A		-	
06379	Sachbearbeiter(in) Wohngeld/BuT	1,000	VK1A/VERWA	E8		1,000	E9A	1,000	TVÖD/VERWA	E9A		-	
06532	Sachbearbeiter(in) Wohngeld/BuT	1,000	VK1A/VERWA	E8		0,925	E9A	1,000	TVÖD/VERWA	E9A		-	
06533	Sachbearbeiter(in) Wohngeld/BuT	1,000	VK1A/VERWA	E8		1,000	E9A	1,000	TVÖD/VERWA	E9A		-	
07332	Sachbearbeiter(in) Wohngeld/BuT	1,000	VK1A/VERWA	E8		0,938	E9A	1,000	TVÖD/VERWA	E9A		-	
07333	Sachbearbeiter(in) Wohngeld/BuT	1,000	VK1A/VERWA	E8		1,000	E9A	1,000	TVÖD/VERWA	E9A		-	
07334	Sachbearbeiter(in) Wohngeld/BuT	1,000	VK1A/VERWA	E8		0,000	E9A	1,000	TVÖD/VERWA	E9A		-	
						1,000	E6						
07335	Sachbearbeiter(in) Wohngeld/BuT	1,000	VK1A/VERWA	E8		1,000	E9A	1,000	TVÖD/VERWA	E9A		-	

Stell. Nr.	Stellenbezeichnung	STELLENPLAN 2018				IST per		STELLENPLAN 2019				*ATZ-Verlauf* Arbeitsphase Freiphase	Bemerkung
		SOLL - Bewertung				30.06.2018		SOLL - Bewertung					
		Anz.	FallgKat.	TarGr	FallGr	Anz.	Gruppe	Anz.	FallgKat.	TarGr	FallGr		
04126	Sachbearbeiter(in) Wohngeld/BuT	1,000	VK1A/VERWA	E8		0,925	E9A	1,000	TVÖD/VERWA	E9A		-	
00602	Sachbearbeiter(in) BuT							1,000	TVÖD/VERWA	E6		-	von :90.98
50.3 FG Beh.-hilfe, stat.Pfl., sonst.soz.Lstg													
01605	Leiter(in) Stadtverwaltungsoberramts(rat/-rätin)	1,000		A13	G.D.	1,000	A13 G.D.	1,000		A13	G.D.	-	
04093	Sachbearbeiter(in) Projekt BTHG					1,000	E10	1,000	TVÖD/VERWA	E10		-	von :51.1.3
01645	Sachbearbeiter(in) Pflegestützpunkt	1,000	VK1A/VERWA	E9		1,000	S11B	1,000	TVÖD/SUE	S11B		-	
01621	Sachbearbeiter(in)	1,000	VK1A/VERWA	E9		1,000	E9A	1,000	TVÖD/VERWA	E9A		-	
01639	Sachbearbeiter(in)	1,000	VK1A/VERWA	E9		0,925	E9A	1,000	TVÖD/VERWA	E9A		-	
01640	Sachbearbeiter(in)	1,000	VK1A/VERWA	E8		0,875	E9A	1,000	TVÖD/VERWA	E9A		-	
08001	Sachbearbeiter(in)	1,000	VK1A/VERWA	E8		1,000	E9A	1,000	TVÖD/VERWA	E9A		-	
01658	Sachbearbeiter(in)	1,000	VK1A/VERWA	E9		0,875	E9A	1,000	TVÖD/VERWA	E9A		-	
02036	Sachbearbeiter(in)	1,000	VK1A/VERWA	E9		1,000	E9A	1,000	TVÖD/VERWA	E9A		-	
05675	Sachbearbeiter(in)	1,000	VK1A/VERWA	E9		1,000	E9A	1,000	TVÖD/VERWA	E9A		-	
00011	Sachbearbeiter(in) Stadtverwaltungshauptsekretär(in)	1,000		A8		1,000	A8	1,000		A8		-	
01991	SB(in) Landesblindengeld/Unterhaltssich.	1,000	VK1A/VERWA	E8				1,000	TVÖD/VERWA	E8		-	
01662	Sozialarbeiter(in)/-pädagog(e/in)	1,000	TVÖD/SUE	S11B		1,000	S11B	1,000	TVÖD/SUE	S11B		-	
08002	Sozialarbeiter(in)/-pädagog(e/in)	1,000	TVÖD/SUE	S11B		1,000	S11B	1,000	TVÖD/SUE	S11B		-	
02025	Sozialarbeiter(in)/-pädagog(e/in)	1,000	TVÖD/SUE	S11B		0,925	S11B	1,000	TVÖD/SUE	S11B		-	
05744	Sozialarbeiter(in)/-pädagog(e/in)	1,000	TVÖD/SUE	S11B		0,875	S11B	1,000	TVÖD/SUE	S11B		-	
00226	Sozialarbeiter(in)/-pädagog(e/in)							1,000	TVÖD/SUE	S11B		-	von :90.98
04000	Sozialarbeiter(in)/-pädagog(e/in)							1,000	TVÖD/SUE	S11B		-	von :90.98
07468	Sozialarbeiter(in)/-pädagog(e/in)							1,000	TVÖD/SUE	S11B		-	von :90.97
07469	Sozialarbeiter(in)/-pädagog(e/in)							1,000	TVÖD/SUE	S11B		-	von :90.97
SUMME:		VZAE:	Stellen:			VZAE:		VZAE:	Stellen:				
50 Fachdienst Soziales		60,750	61			58,563		76,250	77				

Stell. Nr.	Stellenbezeichnung	STELLENPLAN 2018				IST per 30.06.2018		STELLENPLAN 2019				*ATZ-Verlauf* Arbeitsphase Freiphase	Bemerkung
		SOLL - Bewertung				Anz.	Gruppe	SOLL - Bewertung					
		Anz.	FallgKat.	TarGr	FallGr	Anz.		Anz.	FallgKat.	TarGr	FallGr		
51	Jobcenter Schwerin												
51.0.1	Büro der Geschäftsführung												
05677	Sekretär(in)	1,000	VK1A/VERWA	E5		1,000	E5	1,000	TVÖD/VERWA	E5	2	-	
51.0.2	Controlling, Finanzen												
04060	Sachbearbeiter(in) Controlling, Finanzen	1,000	VK1A/VERWA	E10		0,975	E10	1,000	TVÖD/VERWA	E10		-	
51.0.3	SGG - Widerspruchsstelle												
02803	SB(in) Geschäftszr. Widerspruchsbearb.	1,000	VK1A/VERWA	E5		1,000	E5	1,000	TVÖD/VERWA	E5	2	-	
05681	SB(in) Widerspruchsbearbeitung	1,000	VK1A/VERWA	E9		0,750	E10	1,000	TVÖD/VERWA	E9C		-	
00373	SB(in) Widerspruchsbearbeitung	1,000	VK1A/VERWA	E9		0,925	E9C	1,000	TVÖD/VERWA	E9C		-	
06366	SB Widerspruchsbearb./Klageverfahren Stadtverwaltungsamt(mann/-frau)	1,000		A11		1,000	A11	1,000		A11		-	
51.1	Markt & Integration												
00208	Bereichsleiter(in) u. stv. Geschäftsf.	1,000	VK1A/VERWA	E13		0,950	E13	1,000	TVÖD/VERWA	E13		-	
51.1.1	Team AG / Träger 341												
51.1.2	Eingangszone Team 311												
04077	Fachassistent(in)	1,000	VK1A/VERWA	E8								-	nach:50.2.1
51.1.3	Arbeitsvermittlung Team 312												
00243	Teamleiter(in)	1,000	VK1A/VERWA	E11		1,000	E11	1,000	TVÖD/VERWA	E11		-	
00312	Arbeitsvermittler(in)	1,000	VK1A/VERWA	E9		1,000	E9B	1,000	TVÖD/VERWA	E9B	2	-	
03490	Arbeitsvermittler(in)	1,000	VK1A/VERWA	E9		1,000	E9B	1,000	TVÖD/VERWA	E9B	2	-	
01627	Arbeitsvermittler(in)	1,000	VK1A/VERWA	E9		1,000	E9B	1,000	TVÖD/VERWA	E9B	2	-	
02016	Arbeitsvermittler(in)	1,000	VK1A/VERWA	E9		1,000	E9B	1,000	TVÖD/VERWA	E9B	2	-	
04121	Arbeitsvermittler(in)	1,000	VK1A/VERWA	E9		1,000	E9B	1,000	TVÖD/VERWA	E9B	2	-	
06340	Arbeitsvermittler(in) Stadtverwaltungsobersinspektor(in)	1,000		A10		0,000	A10	1,000		A10		-	
						1,000	A9 G.D.					-	
06083	Arbeitsvermittler(in)	1,000	VK1A/VERWA	E9		1,000	E9B	1,000	TVÖD/VERWA	E9B	2	-	
04093	Arbeitsvermittler(in)	1,000		E9								-	nach:50.3
51.1.4	Arbeitsvermittlung Team 313												

Stell. Nr.	Stellenbezeichnung	STELLENPLAN 2018				IST per 30.06.2018		STELLENPLAN 2019				*ATZ-Verlauf* Arbeitsphase Freiphase	Bemerkung
		SOLL - Bewertung				Anz.	Gruppe	SOLL - Bewertung					
		Anz.	FallgKat.	TarGr	FallGr	Anz.	Gruppe	Anz.	FallgKat.	TarGr	FallGr		
06084	Fallmanager(in)	1,000	VK1A/VERWA	E10		0,900	E10	1,000	TVÖD/VERWA	E10		-	
04073	Arbeitsvermittler(in)	1,000	VK1A/VERWA	E9		1,000	E9B	1,000	TVÖD/VERWA	E9B	2	-	
04095	Arbeitsvermittler(in)	1,000	VK1A/VERWA	E9		0,750	E9B	1,000	TVÖD/VERWA	E9B	2	-	
04536	Arbeitsvermittler(in)	1,000	VK1A/VERWA	E9		1,000	E9B	1,000	TVÖD/VERWA	E9B	2	-	
05672	Arbeitsvermittler(in)	1,000	VK1A/VERWA	E9		0,750	E9B	1,000	TVÖD/VERWA	E9B	2	-	
00354	Arbeitsvermittler(in)	1,000	VK1A/VERWA	E9		0,950	E9B	1,000	TVÖD/VERWA	E9B	2	-	
01516	Arbeitsvermittler(in)	1,000	VK1A/VERWA	E9								-	nach:49.2.1
51.1.5 Arbeitsvermittlung Team 314													
00295	Arbeitsvermittler(in)	1,000	VK1A/VERWA	E9		0,875	E9B	1,000	TVÖD/VERWA	E9B	2	-	
01629	Arbeitsvermittler(in)	1,000	VK1A/VERWA	E9		1,000	E9B	1,000	TVÖD/VERWA	E9B	2	-	
01642	Arbeitsvermittler(in)	1,000	VK1A/VERWA	E9		1,000	E9B	1,000	TVÖD/VERWA	E9B	2	-	
00355	Arbeitsvermittler(in)	1,000	VK1A/VERWA	E9		1,000	E9B	1,000	TVÖD/VERWA	E9B	2	-	
05975	Arbeitsvermittler(in)	1,000	VK1A/VERWA	E9		1,000	E9B	1,000	TVÖD/VERWA	E9B	2	-	
06094	Arbeitsvermittler(in)	1,000	VK1A/VERWA	E9		1,000	E9B	1,000	TVÖD/VERWA	E9B	2	-	
51.1.6 gAG-S													
00190	Arbeitsvermittler(in) AGS	1,000	VK1A/VERWA	E9		1,000	E9B	1,000	TVÖD/VERWA	E9B	2	-	
00274	Arbeitsvermittler(in) AGS	1,000	VK1A/VERWA	E9		1,000	E9B	1,000	TVÖD/VERWA	E9B	2	-	
51.2 Arbeitnehmerleistung													
51.2.1 Arbeitnehmerleistung Team 330													
04112	Fachkraft	1,000	VK1A/VERWA	E9		1,000	E9B	1,000	TVÖD/VERWA	E9B	2	-	
06147	Fachkraft	1,000	VK1A/VERWA	E9		1,000	E9B	1,000	TVÖD/VERWA	E9B	2	-	
00150	Fachassistent(in)	1,000	VK1A/VERWA	E8		1,000	E9A	1,000	TVÖD/VERWA	E9A		-	
00388	Fachassistent(in)	1,000	VK1A/VERWA	E8		0,925	E9A	1,000	TVÖD/VERWA	E9A		-	
05818	Fachassistent(in)	1,000	VK1A/VERWA	E8		1,000	E9A	1,000	TVÖD/VERWA	E9A		-	
00339	Mitarbeiter(in)	1,000		A7								-	nach:50.2
	Stadtverwaltungsoberssekretär(in)											-	
51.2.2 Arbeitnehmerleistung Team 331													
05827	Fachkraft	1,000	VK1A/VERWA	E9		1,000	E9B	1,000	TVÖD/VERWA	E9B	2	-	
05662	Fachkraft	1,000	VK1A/VERWA	E9		1,000	E9B	1,000	TVÖD/VERWA	E9B	2	-	
04092	Fachkraft	1,000	VK1A/VERWA	E9		1,000	E9B	1,000	TVÖD/VERWA	E9B	2	-	
06438	Fachkraft	1,000		A9 G.D.		0,875	A9 G.D.	1,000		A9 G.D.		-	
	Stadtverwaltungsinspektor(in)											-	
01626	Fachkraft	1,000	VK1A/VERWA	E9		1,000	E9B	1,000	TVÖD/VERWA	E9B	2	-	
01610	Fachkraft	1,000		A9 G.D.		1,000	A9 G.D.	1,000		A9 G.D.		-	
	Stadtverwaltungsinspektor(in)											-	

Stell. Nr.	Stellenbezeichnung	STELLENPLAN 2018				IST per		STELLENPLAN 2019				*ATZ-Verlauf* Arbeitsphase Freiphase	Bemerkung
		SOLL - Bewertung				30.06.2018		SOLL - Bewertung					
		Anz.	FallgKat.	TarGr	FallGr	Anz.	Gruppe	Anz.	FallgKat.	TarGr	FallGr		
06361	Fachassistent(in)	1,000	VK1A/VERWA	E8		1,000	E9A	1,000	TVÖD/VERWA	E9A		-	
04111	Fachassistent(in)	1,000	VK1A/VERWA	E8								-	nach:50.2
51.2.3 Arbeitnehmerleistung Team 332													
01628	Teamleiter(in)	1,000	VK1A/VERWA	E11		1,000	E11	1,000	TVÖD/VERWA	E11		-	
06362	Fachkraft	1,000	VK1A/VERWA	E9		1,000	E9B	1,000	TVÖD/VERWA	E9B	2	-	
02789	Fachkraft	1,000	VK1A/VERWA	E9		1,000	E9B	1,000	TVÖD/VERWA	E9B	2	-	
05766	Fachkraft	1,000	VK1A/VERWA	E9		1,000	E9B	1,000	TVÖD/VERWA	E9B	2	-	
04109	Fachassistent(in)	1,000	VK1A/VERWA	E8		1,000	E9A	1,000	TVÖD/VERWA	E9A		-	
51.2.4 Arbeitnehmerleistung Team 333													
01637	Teamleiter(in)	1,000	VK1A/VERWA	E11		1,000	E11	1,000	TVÖD/VERWA	E11		-	
01623	Fachkraft	1,000	VK1A/VERWA	E9		1,000	E9B	1,000	TVÖD/VERWA	E9B	2	-	
01636	Fachkraft	1,000	VK1A/VERWA	E9		0,800	E9B	1,000	TVÖD/VERWA	E9B	2	-	
01631	Fachkraft	1,000	VK1A/VERWA	E9		1,000	E9B	1,000	TVÖD/VERWA	E9B	2	-	
01630	Fachkraft	1,000	VK1A/VERWA	E9		0,925	E9B	1,000	TVÖD/VERWA	E9B	2	-	
01646	Fachkraft	1,000	VK1A/VERWA	E9		1,000	E9B	1,000	TVÖD/VERWA	E9B	2	-	
00384	Fachassistent(in)	1,000	VK1A/VERWA	E8		0,925	E9A	1,000	TVÖD/VERWA	E9A		-	
SUMME:		VZAE:		Stellen:		VZAE:		VZAE:		Stellen:			
51 Jobcenter Schwerin		58,000		58		51,275		53,000		53			

Stell. Nr.	Stellenbezeichnung	STELLENPLAN 2018				IST per 30.06.2018		STELLENPLAN 2019				*ATZ-Verlauf* Arbeitsphase Freiphase	Bemerkung
		SOLL - Bewertung				Anz.	Gruppe	SOLL - Bewertung					
		Anz.	FallgKat.	TarGr	FallGr	Anz.	Gruppe	Anz.	FallgKat.	TarGr	FallGr		
32 Fachdienst Ordnung													
04131	Leiter(in)	1,000	VK1A/VERWA	E13		0,950	E13	1,000	TVÖD/VERWA	E13		-	
04133	SB Veranstaltungsmanagement	1,000	VK1A/VERWA	E6		1,000	E9A	1,000	TVÖD/VERWA	E9A		-	
00024	SB Veranstaltungsmanagement	1,000	VK1A/VERWA	E9		1,000	E9B	1,000	TVÖD/VERWA	E9A		-	
06429	Sachbearbeiter(in)	1,000	VK1A/VERWA	E9		1,000	E9B	1,000	TVÖD/VERWA	E9C		-	
32.1 FG Ordnungsbehördliche Angelegenheiten													
01997	Leiter(in)	1,000	VK1A/VERWA	E11		0,925	E11	1,000	TVÖD/VERWA	E11		-	
05724	Sachbearbeiter(in)	1,000	VK1A/VERWA	E8		1,000	E8	1,000	TVÖD/VERWA	E8		-	
00305	Sachbearbeiter(in)	1,000	VK1A/VERWA	E8		1,000	E9A	1,000	TVÖD/VERWA	E9A		-	
00309	Sachbearbeiter(in)	1,000	VK1A/VERWA	E8		1,000	E9A	1,000	TVÖD/VERWA	E9A		-	
03707	Sachbearbeiter(in) Stadtverwaltungsamtsinspektor(in)	1,000		A9 M.D.		1,000	A9 M.D.	1,000		A9 M.D.		-	
00352	Sachbearbeiter(in)	1,000	VK1A/VERWA	E9		1,000	E9A	1,000	TVÖD/VERWA	E9A		-	
32.1.1 Bußgeldstelle													
00447	Leiter(in) Stadtverwaltungsobersinspektor(in)	1,000		A10		1,000	A10	1,000		A10		-	
00006	SB fließender und ruhender Verkehr	1,000	VK1A/VERWA	E8		0,000	E8	1,000	TVÖD/VERWA	E8		-	
00400	SB fließender und ruhender Verkehr	1,000	VK1A/VERWA	E8		1,000	E8	1,000	TVÖD/VERWA	E8		-	
00401	SB fließender und ruhender Verkehr	1,000	VK1A/VERWA	E8		0,800	E8	1,000	TVÖD/VERWA	E8		-	
00403	SB fließender und ruhender Verkehr	1,000	VK1A/VERWA	E8		0,950	E8	1,000	TVÖD/VERWA	E8		-	
00405	SB fließender und ruhender Verkehr	1,000	VK1A/VERWA	E8		1,000	E8	1,000	TVÖD/VERWA	E8		-	
00407	SB fließender und ruhender Verkehr	1,000	VK1A/VERWA	E8		1,000	E8	1,000	TVÖD/VERWA	E8		-	
04146	SB fließender und ruhender Verkehr Stadtverwaltungshauptsekretär(in)	1,000		A8		0,950	A8	1,000		A8		-	
05985	SB fließender und ruhender Verkehr Stadtverwaltungshauptsekretär(in)	1,000		A8		1,000	E9B	1,000	TVÖD/VERWA	E9B		-	
06024	SB fließender und ruhender Verkehr	1,000	VK1A/VERWA	E8		1,000	E8	1,000	TVÖD/VERWA	E8		-	
06509	SB fließender und ruhender Verkehr	1,000	VK1A/VERWA	E8		0,850	E8	1,000	TVÖD/VERWA	E8		-	
05803	SB fließender und ruhender Verkehr	1,000	VK1A/VERWA	E8		0,925	E8	1,000	TVÖD/VERWA	E8		-	
03690	SB fließender und ruhender Verkehr	1,000	VK1A/VERWA	E8		1,000	E8	1,000	TVÖD/VERWA	E8		-	
00406	SB fließender und ruhender Verkehr	1,000	VK1A/VERWA	E8		1,000	E8	1,000	TVÖD/VERWA	E8		-	
00398	Sachbearbeiter(in)	1,000	VK1A/VERWA	E8		0,925	E8	1,000	TVÖD/VERWA	E8		-	
06297	Mitarbeiter(in)	1,000	VK1A/VERWA	E6		1,000	E6	1,000	TVÖD/VERWA	E6		-	
00382	Mitarbeiter(in)	1,000	VK1A/VERWA	E5		0,925	E5	1,000	TVÖD/VERWA	E5		-	
00420	Mitarbeiter(in)	1,000	VK1A/VERWA	E3		1,000	E4	1,000	TVÖD/VERWA	E3		-	
00404	SB Fahrverbote /Vollstreckung	1,000	VK1A/VERWA	E6		1,000	E6	1,000	TVÖD/VERWA	E6		-	
32.2 FG Gewerbeangelegenheiten													
04123	Leiter(in) Stadtverwaltungsamts(rat/-rätin)	1,000		A12		1,000	A12	1,000		A12		-	

Stell. Nr.	Stellenbezeichnung	STELLENPLAN 2018				IST per 30.06.2018		STELLENPLAN 2019				*ATZ-Verlauf* Arbeitsphase Freiphase	Bemerkung
		SOLL - Bewertung				Anz.	Gruppe	SOLL - Bewertung					
		Anz.	FallgKat.	TarGr	FallGr	Anz.	Gruppe	Anz.	FallgKat.	TarGr	FallGr		
00454	Sachbearbeiter(in) Heimaufsicht	1,000		E9C		1,000	E9C	1,000	TVÖD/VERWA	E9C		-	
00442	Sachbearbeiter(in)	1,000	VK1A/VERWA	E9		0,500	E9A	1,000	TVÖD/VERWA	E9A		-	
00443	Sachbearbeiter(in)	1,000	VK1A/VERWA	E8		0,925	E8	1,000	TVÖD/VERWA	E8		-	
00444	Sachbearbeiter(in)	1,000	VK1A/VERWA	E8		0,875	E8	1,000	TVÖD/VERWA	E8		-	
00446	Sachbearbeiter(in)	1,000	VK1A/VERWA	E8		1,000	E8	1,000	TVÖD/VERWA	E8		-	
00301	Sachbearbeiter(in)	1,000	VK1A/VERWA	E8		1,000	E8	1,000	TVÖD/VERWA	E8		-	
32.2.1 Ordnungsdienst													
00351	Leiter(in)	1,000	VK1A/VERWA	E9		1,000	E9B	1,000	TVÖD/VERWA	E9B		-	
00359	Mitarbeiter(in) Zentrale Arbeitsgruppe	1,000	VK1A/VERWA	E8		1,000	E8	1,000	TVÖD/VERWA	E8		-	
02314	Mitarbeiter(in) Zentrale Arbeitsgruppe	1,000	VK1A/VERWA	E8		1,000	E8	1,000	TVÖD/VERWA	E8		-	
04271	Außendienstmitarbeiter(in)	1,000	VK1A/VERWA	E8		1,000	E8	1,000	TVÖD/VERWA	E8		-	
06025	Außendienstmitarbeiter(in)	1,000	VK1A/VERWA	E8		1,000	E8	1,000	TVÖD/VERWA	E8		-	
00110	Außendienstmitarbeiter(in)	1,000	VK1A/VERWA	E8		1,000	E8	1,000	TVÖD/VERWA	E8		-	
00372	Außendienstmitarbeiter(in)	1,000	VK1A/VERWA	E8		1,000	E8	1,000	TVÖD/VERWA	E8		-	
00358	Außendienstmitarbeiter(in)	1,000	VK1A/VERWA	E8		1,000	E8	1,000	TVÖD/VERWA	E8		-	
00365	Außendienstmitarbeiter(in)	1,000	VK1A/VERWA	E8		1,000	E8	1,000	TVÖD/VERWA	E8		-	
00366	Außendienstmitarbeiter(in)	1,000	VK1A/VERWA	E8		1,000	E8	1,000	TVÖD/VERWA	E8		-	
00368	Außendienstmitarbeiter(in)	0,500	VK1A/VERWA	E8		0,750	E9A	0,500	TVÖD/VERWA	E8		-	
00357	Außendienstmitarbeiter(in)	1,000	VK1A/VERWA	E8		1,000	E8	1,000	TVÖD/VERWA	E8		-	
00389	Außendienstmitarbeiter(in)	1,000	VK1A/VERWA	E8		1,000	E8	1,000	TVÖD/VERWA	E8		-	
00394	Außendienstmitarbeiter(in)	1,000	VK1A/VERWA	E8		1,000	E8	1,000	TVÖD/VERWA	E8		-	
00396	Außendienstmitarbeiter(in)	1,000	VK1A/VERWA	E8		1,000	E8	1,000	TVÖD/VERWA	E8		-	
01656	Außendienstmitarbeiter(in)	1,000	VK1A/VERWA	E8		1,000	E8	1,000	TVÖD/VERWA	E8		-	
02223	Außendienstmitarbeiter(in)	1,000	VK1A/VERWA	E8		1,000	E8	1,000	TVÖD/VERWA	E8		-	
02481	Außendienstmitarbeiter(in)	1,000	VK1A/VERWA	E8		1,000	E8	1,000	TVÖD/VERWA	E8		-	
03531	Außendienstmitarbeiter(in)	1,000	VK1A/VERWA	E8		0,000	E8	1,000	TVÖD/VERWA	E8		-	
						1,000	A8						
03583	Außendienstmitarbeiter(in)	1,000	VK1A/VERWA	E8		1,000	E8	1,000	TVÖD/VERWA	E8		-	
03670	Außendienstmitarbeiter(in)	1,000	VK1A/VERWA	E8		1,000	E8	1,000	TVÖD/VERWA	E8		-	
03710	Außendienstmitarbeiter(in)	1,000	VK1A/VERWA	E8		1,000	E8	1,000	TVÖD/VERWA	E8		-	
03740	Außendienstmitarbeiter(in)	1,000	VK1A/VERWA	E8		1,000	E8	1,000	TVÖD/VERWA	E8		-	
06511	Außendienstmitarbeiter(in)	1,000	VK1A/VERWA	E8		1,000	E8	1,000	TVÖD/VERWA	E8		-	
06512	Außendienstmitarbeiter(in)	1,000	VK1A/VERWA	E8		1,000	E8	1,000	TVÖD/VERWA	E8		-	
06513	Außendienstmitarbeiter(in)	1,000	VK1A/VERWA	E8		1,000	E8	1,000	TVÖD/VERWA	E8		-	
06514	Außendienstmitarbeiter(in)	1,000	VK1A/VERWA	E8		1,000	E8	1,000	TVÖD/VERWA	E8		-	
06515	Außendienstmitarbeiter(in)	1,000	VK1A/VERWA	E8		1,000	E8	1,000	TVÖD/VERWA	E8		-	
06516	Außendienstmitarbeiter(in)	1,000	VK1A/VERWA	E8		1,000	E8	1,000	TVÖD/VERWA	E8		-	
06517	Außendienstmitarbeiter(in)	1,000	VK1A/VERWA	E8		0,875	E8	1,000	TVÖD/VERWA	E8		-	
08017	Außendienstmitarbeiter(in)	1,000	VK1A/VERWA	E8		1,000	A8	1,000		A8		-	
	Stadtverwaltungshauptsekretär (in)											-	

Stell. Stellenbezeichnung Nr.	STELLENPLAN 2018				IST per		STELLENPLAN 2019				*ATZ-Verlauf*	Bemerkung
	SOLL - Bewertung				30.06.2018		SOLL - Bewertung				Arbeitsphase	
	Anz.	FallgKat.	TarGr	FallGr	Anz.	Gruppe	Anz.	FallgKat.	TarGr	FallGr	Freiphase	
SUMME:	VZAE:	Stellen:			VZAE:		VZAE:	Stellen:				
32 Fachdienst Ordnung	66,500	67			64,125		66,500	67				

Stell. Nr.	Stellenbezeichnung	STELLENPLAN 2018				IST per		STELLENPLAN 2019				*ATZ-Verlauf* Arbeitsphase Freiphase	Bemerkung
		SOLL - Bewertung				30.06.2018		SOLL - Bewertung					
		Anz.	FallgKat.	TarGr	FallGr	Anz.	Gruppe	Anz.	FallgKat.	TarGr	FallGr		
36 Fachdienst Umwelt													
04568	Leiter(in)	1,000	VK1A/VERWA	E14		1,000	E14	1,000	TVÖD/VERWA	E14		-	
36.1 Fachgruppe Wasser- und Bodenschutz													
06467	Leiter(in)	1,000	VK1A/TECHN	E12		1,000	E12	1,000	TVÖD/ING	E12		-	
00125	Sachbearbeiter(in) Stadtverwaltungsamtsinspektor(in)	1,000		A9 M.D.		0,813	A9 M.D.	1,000		A9 M.D.		-	
04600	Sachbearbeiter(in) Stadtverwaltungsoberspektor(in)	1,000		A10		1,000	A11	1,000		A10		-	
05989	Sachbearbeiter(in)	1,000	VK1A/VERWA	E9		0,813	E9A	1,000	TVÖD/VERWA	E9A		-	
04577	Techn. Sachbearbeiter(in)	1,000	VK1A/TECHN	E10		1,000	E10	1,000	TVÖD/ING	E10		-	
04607	Techn. Sachbearbeiter(in)	1,000	VK1A/TECHN	E11		1,000	E11	1,000	TVÖD/ING	E11		-	
04050	Techn. Sachbearbeiter(in)	1,000	VK1A/TECHN	E10		1,000	E10	1,000	TVÖD/ING	E10		-	
04608	Techn. Sachbearbeiter(in)	1,000	VK1A/TECHN	E10		1,000	E10	1,000	TVÖD/ING	E10		-	
05769	Techn. Sachbearbeiter(in)	1,000	VK1A/TECHN	E10		0,925	E10	1,000	TVÖD/ING	E10		-	
04611	Sachbearbeiter(in) kW-Vermerk: 31.12.2018	1,000	VK1A/VERWA	E9								-	nach:37.2.2.1
36.2 FG Naturschutz und Landschaftspflege													
04587	Sachbearbeiter(in)	1,000	VK1A/VERWA	E11		0,875	E11	1,000	TVÖD/VERWA	E11		-	
04594	Techn. Sachbearbeiter(in)	1,000	VK1A/TECHN	E10		0,750	E10	1,000	TVÖD/ING	E10		-	
06055	Techn. Sachbearbeiter(in)	1,000	VK1A/TECHN	E10		0,875	E10	1,000	TVÖD/ING	E10		-	
04585	Sachbearbeiter(in)	1,000	VK1A/TECHN	E10		0,750	E10	1,000	TVÖD/ING	E10		-	
04586	Techn. Sachbearbeiter(in)	1,000	VK1A/TECHN	E10		0,750	E10	1,000	TVÖD/ING	E10		-	
04588	Sachbearbeiter(in)	1,000	VK1A/TECHN	E11		0,925	E11	1,000	TVÖD/ING	E11		-	
05957	Techn. Sachbearbeiter(in)	1,000	VK1A/TECHN	E11		0,925	E11	1,000	TVÖD/ING	E11		-	
36.3 FG Immissionsschutz und Umweltplanung													
05986	Leiter(in)	1,000	VK1A/TECHN	E11		1,000	E11	1,000	TVÖD/ING	E11		-	
04573	Techn. SB(in) Immissionsschutz	1,000	VK1A/TECHN	E11		0,925	E11	1,000	TVÖD/ING	E11		-	
04570	Techn. SB(in) Immissionsschutz	1,000	VK1A/TECHN	E10		1,000	E10	1,000	TVÖD/ING	E10		-	
04599	Techn. SB(in) Immissionsschutz	1,000	VK1A/TECHN	E10		1,000	E10	1,000	TVÖD/ING	E10		-	
04575	Sachbearbeiter(in)	1,000	VK1A/VERWA	E9				1,000	TVÖD/VERWA	E9B	2	-	
SUMME:		VZAE:	Stellen:			VZAE:		VZAE:	Stellen:				
36 Fachdienst Umwelt		23,000	23			19,326		22,000	22				

Stell. Nr.	Stellenbezeichnung	STELLENPLAN 2018				IST per 30.06.2018		STELLENPLAN 2019				*ATZ-Verlauf* Arbeitsphase Freiphase	Bemerkung
		SOLL - Bewertung				Anz.	Gruppe	SOLL - Bewertung					
		Anz.	FallgKat.	TarGr	FallGr	Anz.	Gruppe	Anz.	FallgKat.	TarGr	FallGr		
37 Fachdienst Feuerwehr und Rettungsdienst													
00463	Leiter(in) Stadtbranddirektor(in)	1,000		A15		1,000	A14	1,000		A15		-	
00598	Assistenz	1,000	VK1A/VERWA	E8		1,000	E8	1,000	TVÖD/VERWA	E8		-	
07913	Sachbearbeiter(in) Qualitätsmanagement	1,000	VK1A/VERWA	E10		0,000	E10	1,000	TVÖD/VERWA	E10		-	
						1,000	E9A						
37.01 Rettungsdienstschule													
00585	Leiter(in) RD-Schule	1,000	VK1A/VERWA	E11		1,000	E13	1,000	TVÖD/RDS	E13		-	
07763	Pädagoge/(in) RD-Schule	1,000	VK1A/VERWA	E11		1,000	E10	1,000	TVÖD/RDS	E11	1	-	
07914	Pädagoge/(in) RD-Schule	1,000	VK1A/VERWA	E11		0,000	E11	1,000	TVÖD/RDS	E11	1	-	
						1,000	E9A						
08101	Pädagoge/(in) RD-Schule Praxisanleitung RDS	1,000	VK1A/RETT	E6				1,000	TVÖD/RDS	E11	1	-	
07079	Sachbearbeiter(in) RD-Schule	1,000	VK1A/VERWA	E6		0,000	E8	1,000	TVÖD/VERWA	E8		-	
						1,000	A8						
37.02 Kampfmittelbeseitigung													
07475	Leiter(in) Stabstelle Stadtbrandamts(rat/-rätin)	1,000		A12		1,000	A11	1,000		A12		-	
												-	
37.1 Fachgruppe Logistik und Technik													
00576	Leiter(in) Stadtbrandamts(rat/-rätin)	1,000		A12		1,000	A12	1,000		A12		-	
												-	
37.1.1 Logistik													
00467	Leiter(in)	1,000	VK1A/VERWA	E9		0,925	E9C	1,000	TVÖD/VERWA	E9C		-	
00052	SB Haushalt / KL-Rechnung / Inventur	1,000	VK1A/VERWA	E8		0,925	E8	1,000	TVÖD/VERWA	E8		-	
08014	SB Entgelte/interne Dienste	1,000	VK1A/VERWA	E8		1,000	E8	1,000	TVÖD/VERWA	E8		-	
06416	SB Entgelte Oberbrandmeister(in)	1,000		A8		1,000	A8	1,000		A8		-	
												-	
37.1.2 Technik													
00577	Leiter(in) Stadtbrandamt (mann/-frau)	1,000		A11		1,000	A11	1,000		A11		-	
												-	
00578	Sachbearbeiter(in) Hauptbrandmeister(in)	1,000		A9 M.D.		1,000	A9 M.D.	1,000		A9 M.D.		-	
												-	
00478	Sachbearbeiter(in) Oberbrandmeister(in)	1,000		A8		1,000	A8	1,000		A8		-	
												-	

Stell. Nr.	Stellenbezeichnung	STELLENPLAN 2018				IST per 30.06.2018		STELLENPLAN 2019				*ATZ-Verlauf* Arbeitsphase Freiphase	Bemerkung
		SOLL - Bewertung		SOLL - Bewertung		Anz.	Gruppe	SOLL - Bewertung		SOLL - Bewertung			
		Anz.	FallgKat.	TarGr	FallGr	Anz.	Gruppe	Anz.	FallgKat.	TarGr	FallGr		
06415	Sachbearbeiter(in) Brandmeister(in)	1,000		A7		1,000	A7	1,000		A9 M.D.		-	
00587	Sachbearbeiter(in) Oberbrandmeister(in)	1,000		A8		1,000	A8	1,000		A8		-	
37.2 Fachgruppe Gefahrenabwehr													
00570	Leiter(in) Stadtbrandoberamts(rat/-rätin)	1,000		A13 G.D.				1,000		A13 G.D.		-	
37.2.1 Aus-und Fortbildung/Freiwillige Feuerwehr													
00469	Sachbearbeiter(in) Stadtbrandamt(mann/-frau)	1,000		A11		1,000	A11	1,000		A11		-	
00571	Sachbearbeiter(in) Aus- und Fortbildung Stadtbrandamt(mann/-frau)	1,000		A11		1,000	A9 G.D.	1,000		A11		-	
08170	Sachbearbeiter(in) Ausbildung Stadtbrandamt(mann/-frau)							1,000		A9 M.D.		-	Neueinricht.
37.2.2 Wache													
00574	Leiter(in) Stadtbrandamt(mann/-frau)	1,000		A11		1,000	A11	1,000		A11		-	
00582	Sachbearbeiter(in) Rettungsdienst Hauptbrandmeister(in)	1,000		A9 M.D.Z		1,000	A9 M.D.	1,000		A9 M.D.Z		-	
37.2.2.1 Wachabteilungen													
00477	Wachabteilungsführer(in) Stadtbrandoberinspektor(in)	1,000		A10		1,000	A9 G.D.	1,000		A10		-	
00513	Wachabteilungsführer(in) Stadtbrandoberinspektor(in)	1,000		A10		1,000	A10	1,000		A10		-	
06349	Wachabteilungsführer(in) Stadtbrandoberinspektor(in)	1,000		A10		1,000	A9 G.D.	1,000		A10		-	
06484	Wachabteilungsführer(in) Stadtbrandoberinspektor(in)	1,000		A10				1,000		A10		-	
00474	stellv. Wachabteilungsführer(in) Hauptbrandmeister(in)	1,000		A9 M.D.Z		1,000	A9 M.D.	1,000		A9 M.D.Z		-	
00479	stellv. Wachabteilungsführer(in) Hauptbrandmeister(in)	1,000		A9 M.D.Z		1,000	A9 M.D.	1,000		A9 M.D.Z		-	
00476	stellv. Wachabteilungsführer(in) Hauptbrandmeister(in)	1,000		A9 M.D.Z		1,000	A9 M.D.	1,000		A9 M.D.Z		-	
04611	stellv. Wachabteilungsführer(in)/RD							1,000	TVÖD/VERWA	E9B	2	-	von :36.1
00480	Gruppenführer(in) Hauptbrandmeister(in)	1,000		A9 M.D.		1,000	A9 M.D.	1,000		A9 M.D.		-	

Stell. Nr.	Stellenbezeichnung	STELLENPLAN 2018				IST per 30.06.2018		STELLENPLAN 2019				*ATZ-Verlauf* Arbeitsphase Freiphase	Bemerkung
		SOLL - Bewertung		SOLL - Bewertung		Anz.	Gruppe	SOLL - Bewertung		SOLL - Bewertung			
		Anz.	FallgKat.	TarGr	FallGr	Anz.	Gruppe	Anz.	FallgKat.	TarGr	FallGr		
00482	Gruppenführer(in)	1,000		A9	M.D.	1,000	A9	1,000		A9	M.D.	-	
	Hauptbrandmeister(in)											-	
00483	Gruppenführer(in)	1,000		A9	M.D.	1,000	A9	1,000		A9	M.D.	-	
	Hauptbrandmeister(in)											-	
00486	Gruppenführer(in)	1,000		A9	M.D.	1,000	A9	1,000		A9	M.D.	-	
	Hauptbrandmeister(in)											-	
00487	Gruppenführer(in)	1,000		A9	M.D.	1,000	A9	1,000		A9	M.D.	-	
	Hauptbrandmeister(in)											-	
00488	Gruppenführer(in)	1,000		A9	M.D.	1,000	A9	1,000		A9	M.D.	-	
	Hauptbrandmeister(in)											-	
00489	Gruppenführer(in)	1,000		A9	M.D.	1,000	A9	1,000		A9	M.D.	-	
	Hauptbrandmeister(in)											-	
00503	Gruppenführer(in)	1,000		A9	M.D.	1,000	A9	1,000		A9	M.D.	-	
	Hauptbrandmeister(in)											-	
00526	Gruppenführer(in)	1,000		A9	M.D.	1,000	A9	1,000		A9	M.D.	-	
	Hauptbrandmeister(in)											-	
00552	Gruppenführer(in)	1,000		A9	M.D.	1,000	A9	1,000		A9	M.D.	-	
	Hauptbrandmeister(in)											-	
00560	Gruppenführer(in)	1,000		A9	M.D.	1,000	A9	1,000		A9	M.D.	-	
	Hauptbrandmeister(in)											-	
07927	Gruppenführer(in)	1,000		A9	M.D.	1,000	A9	1,000		A9	M.D.	-	
	Hauptbrandmeister(in)											-	
00484	Fahrzeugführer(in)	1,000		A8		1,000	A8	1,000		A8		-	
	Oberbrandmeister(in)											-	
00492	Fahrzeugführer(in)	1,000		A8		1,000	A8	1,000		A8		-	
	Oberbrandmeister(in)											-	
00493	Fahrzeugführer(in)	1,000		A8		1,000	A8	1,000		A8		-	
	Oberbrandmeister(in)											-	
00494	Fahrzeugführer(in)	1,000		A8		1,000	A8	1,000		A8		-	
	Oberbrandmeister(in)											-	
00495	Fahrzeugführer(in)	1,000		A8		1,000	A7	1,000		A8		-	
	Oberbrandmeister(in)											-	
00496	Fahrzeugführer(in)	1,000		A8		1,000	A8	1,000		A8		-	
	Oberbrandmeister(in)											-	
00497	Fahrzeugführer(in)	1,000		A8		1,000	A7	1,000		A8		-	
	Oberbrandmeister(in)											-	
00498	Fahrzeugführer(in)	1,000		A8		1,000	A8	1,000		A8		-	
	Oberbrandmeister(in)											-	
00501	Fahrzeugführer(in)	1,000		A8		1,000	A8	1,000		A8		-	
	Oberbrandmeister(in)											-	
00502	Fahrzeugführer(in)	1,000		A8				1,000		A8		-	
	Oberbrandmeister(in)											-	
00504	Fahrzeugführer(in)	1,000		A8		1,000	A7	1,000		A8		-	
	Oberbrandmeister(in)											-	
00505	Fahrzeugführer(in)	1,000		A8		1,000	A8	1,000		A8		-	
	Oberbrandmeister(in)											-	

Stell. Nr.	Stellenbezeichnung	STELLENPLAN 2018				IST per 30.06.2018		STELLENPLAN 2019				*ATZ-Verlauf* Arbeitsphase Freiphase	Bemerkung
		SOLL - Bewertung				Anz.	Gruppe	SOLL - Bewertung					
		Anz.	FallgKat.	TarGr	FallGr	Anz.	Gruppe	Anz.	FallgKat.	TarGr	FallGr		
00506	Fahrzeugführer(in) Oberbrandmeister(in)	1,000		A8		1,000	A8	1,000		A8		-	
00507	Fahrzeugführer(in) Oberbrandmeister(in)	1,000		A8		1,000	A8	1,000		A8		-	
00508	Fahrzeugführer(in) Oberbrandmeister(in)	1,000		A8		1,000	A8	1,000		A8		-	
00509	Fahrzeugführer(in) Oberbrandmeister(in)	1,000		A8		1,000	A7	1,000		A8		-	
00510	Fahrzeugführer(in) Oberbrandmeister(in)	1,000		A8		1,000	A8	1,000		A8		-	
00511	Fahrzeugführer(in) Oberbrandmeister(in)	1,000		A8		1,000	A8	1,000		A8		-	
00515	Fahrzeugführer(in) Oberbrandmeister(in)	1,000		A8		1,000	A7	1,000		A8		-	
00516	Fahrzeugführer(in) Oberbrandmeister(in)	1,000		A8		1,000	A8	1,000		A8		-	
00519	Fahrzeugführer(in) Oberbrandmeister(in)	1,000		A8		1,000	A8	1,000		A8		-	
00521	Fahrzeugführer(in) Oberbrandmeister(in)	1,000		A8		1,000	A8	1,000		A8		-	
00525	Fahrzeugführer(in) Oberbrandmeister(in)	1,000		A8				1,000		A8		-	
00562	Fahrzeugführer(in) Oberbrandmeister(in)	1,000		A8		1,000	A7	1,000		A8		-	
00491	Fahrzeugführer(in) Oberbrandmeister(in)	1,000		A8		1,000	A8	1,000		A8		-	
00499	Fahrzeugführer(in) Oberbrandmeister(in)	1,000		A8		1,000	A8	1,000		A8		-	
00500	Fahrzeugführer(in) Oberbrandmeister(in)	1,000		A8		1,000	A7	1,000		A8		-	
00512	Fahrzeugführer(in) Oberbrandmeister(in)	1,000		A8		1,000	A8	1,000		A8		-	
00514	Fahrzeugführer(in) Oberbrandmeister(in)	1,000		A8		1,000	A8	1,000		A8		-	
00517	Fahrzeugführer(in) Oberbrandmeister(in)	1,000		A8				1,000		A8		-	
00518	Fahrzeugführer(in) Oberbrandmeister(in)	1,000		A8		1,000	A8	1,000		A8		-	
00523	Fahrzeugführer(in) Oberbrandmeister(in)	1,000		A8		1,000	A8	1,000		A8		-	
00524	Fahrzeugführer(in) Oberbrandmeister(in)	1,000		A8		1,000	A7	1,000		A8		-	
00548	Fahrzeugführer(in) Oberbrandmeister(in)	1,000		A8		1,000	A8	1,000		A8		-	
00556	Fahrzeugführer(in) Oberbrandmeister(in)	1,000		A8		1,000	A8	1,000		A8		-	

Stell. Nr.	Stellenbezeichnung	STELLENPLAN 2018				IST per		STELLENPLAN 2019				*ATZ-Verlauf* Arbeitsphase Freiphase	Bemerkung
		SOLL - Bewertung				30.06.2018		SOLL - Bewertung					
		Anz.	FallgKat.	TarGr	FallGr	Anz.	Gruppe	Anz.	FallgKat.	TarGr	FallGr		
00561	Fahrzeugführer(in) Oberbrandmeister(in)	1,000		A8				1,000		A8		-	
00563	Fahrzeugführer(in) Oberbrandmeister(in)	1,000		A8		1,000	A7	1,000		A8		-	
00566	Fahrzeugführer(in) Oberbrandmeister(in)	1,000		A8		1,000	A8	1,000		A8		-	
00568	Fahrzeugführer(in) Oberbrandmeister(in)	1,000		A8				1,000		A8		-	
00584	Fahrzeugführer(in) Oberbrandmeister(in)	1,000		A8		1,000	A8	1,000		A8		-	
00588	Fahrzeugführer(in) Oberbrandmeister(in)	1,000		A8		1,000	A8	1,000		A8		-	
00589	Fahrzeugführer(in) Oberbrandmeister(in)	1,000		A8		1,000	A8	1,000		A8		-	
00590	Fahrzeugführer(in) Oberbrandmeister(in)	1,000		A8				1,000		A8		-	
00593	Fahrzeugführer(in) Oberbrandmeister(in)	1,000		A8		1,000	A8	1,000		A8		-	
00594	Fahrzeugführer(in) Oberbrandmeister(in)	1,000		A8		1,000	A8	1,000		A8		-	
00595	Fahrzeugführer(in) Oberbrandmeister(in)	1,000		A8		1,000	A8	1,000		A8		-	
05967	Fahrzeugführer(in) Oberbrandmeister(in)	1,000		A8		1,000	A8	1,000		A8		-	
06285	Fahrzeugführer(in) Oberbrandmeister(in)	1,000		A8		1,000	A8	1,000		A8		-	
06292	Fahrzeugführer(in) Oberbrandmeister(in)	1,000		A8		1,000	A8	1,000		A8		-	
00481	Truppmann Brandmeister(in)	1,000		A7		1,000	A7	1,000		A7		-	
00528	Truppmann Brandmeister(in)	1,000		A7		1,000	A7	1,000		A7		-	
00529	Truppmann Brandmeister(in)	1,000		A7		1,000	A7	1,000		A7		-	
00530	Truppmann Brandmeister(in)	1,000		A7		1,000	A7	1,000		A7		-	
00531	Truppmann Brandmeister(in)	1,000		A7				1,000		A7		-	
00532	Truppmann Brandmeister(in)	1,000		A7		1,000	A7	1,000		A7		-	
00533	Truppmann/Notfallsanitäter(in) Hauptbrandmeister(in)	1,000		A7		1,000	A7	1,000		A9 M.D.		-	
00534	Truppmann/Notfallsanitäter(in) Hauptbrandmeister(in)	1,000		A7		1,000	A7	1,000		A9 M.D.		-	
00535	Truppmann/Notfallsanitäter(in) Hauptbrandmeister(in)	1,000		A7		1,000	A7	1,000		A9 M.D.		-	

Stell. Nr.	Stellenbezeichnung	STELLENPLAN 2018				IST per		STELLENPLAN 2019				*ATZ-Verlauf* Arbeitsphase Freiphase	Bemerkung
		SOLL - Bewertung				30.06.2018		SOLL - Bewertung					
		Anz.	FallgKat.	TarGr	FallGr	Anz.	Gruppe	Anz.	FallgKat.	TarGr	FallGr		
00536	Truppmann Brandmeister(in)	1,000		A7		1,000	A7	1,000		A7		-	
00537	Truppmann Brandmeister(in)	1,000		A7		1,000	A7	1,000		A7		-	
00540	Truppmann Brandmeister(in)	1,000		A7		1,000	A7	1,000		A7		-	
00541	Truppmann Brandmeister(in)	1,000		A7		1,000	A7	1,000		A7		-	
00542	Truppmann Brandmeister(in)	1,000		A7		1,000	A7	1,000		A7		-	
00543	Truppmann Brandmeister(in)	1,000		A7		1,000	A7	1,000		A7		-	
00544	Truppmann Brandmeister(in)	1,000		A7		1,000	A7	1,000		A7		-	
00545	Truppmann/Notfallsanitäter(in) Hauptbrandmeister(in)	1,000		A7		1,000	A7	1,000		A9 M.D.		-	
00546	Truppmann/Notfallsanitäter(in) Hauptbrandmeister(in)	1,000		A7		1,000	A7	1,000		A9 M.D.		-	
00547	Truppmann Brandmeister(in)	1,000		A7		1,000	A7	1,000		A7		-	
00550	Truppmann Brandmeister(in)	1,000		A7		1,000	A7	1,000		A7		-	
00554	Truppmann/Notfallsanitäter(in) Hauptbrandmeister(in)	1,000		A7		1,000	A7	1,000		A9 M.D.		-	
00555	Truppmann Brandmeister(in)	1,000		A7		1,000	A7	1,000		A7		-	
00557	Truppmann Brandmeister(in)	1,000		A7		1,000	A7	1,000		A7		-	
00558	Truppmann Brandmeister(in)	1,000		A7		1,000	A7	1,000		A7		-	
00592	Truppmann Brandmeister(in)	1,000		A7		1,000	A7	1,000		A7		-	
05703	Truppmann Brandmeister(in)	1,000		A7		1,000	A7	1,000		A7		-	
05791	Truppmann Brandmeister(in)	1,000		A7		1,000	A7	1,000		A7		-	
05792	Truppmann Brandmeister(in)	1,000		A7		1,000	A7	1,000		A7		-	
05964	Truppmann Brandmeister(in)	1,000		A7		1,000	A7	1,000		A7		-	
05966	Truppmann Brandmeister(in)	1,000		A7		1,000	A7	1,000		A7		-	
06288	Truppmann Brandmeister(in)	1,000		A7		1,000	A7	1,000		A7		-	
06348	Truppmann Brandmeister(in)	1,000		A7		1,000	A7	1,000		A7		-	

Stell. Nr.	Stellenbezeichnung	STELLENPLAN 2018				IST per 30.06.2018		STELLENPLAN 2019				*ATZ-Verlauf* Arbeitsphase Freiphase	Bemerkung
		SOLL - Bewertung				Anz.	Gruppe	SOLL - Bewertung					
		Anz.	FallgKat.	TarGr	FallGr			Anz.	FallgKat.	TarGr	FallGr		
06350	Truppmann Brandmeister(in)	1,000		A7				1,000		A7		-	
06475	Truppmann Brandmeister(in)	1,000		A7		1,000	A7	1,000		A7		-	
06476	Truppmann Brandmeister(in)	1,000		A7		1,000	A7	1,000		A7		-	
06483	Truppmann Brandmeister(in)	1,000		A7		1,000	A7	1,000		A7		-	
06485	Truppmann Brandmeister(in)	1,000		A7		1,000	A7	1,000		A7		-	
06486	Truppmann Brandmeister(in)	1,000		A7		1,000	A7	1,000		A7		-	
07924	Truppmann Brandmeister(in)	1,000		A7		1,000	A7	1,000		A7		-	
07925	Truppmann Brandmeister(in)	1,000		A7		1,000	A7	1,000		A7		-	
07926	Truppmann Brandmeister(in)	1,000		A7				1,000		A7		-	

37.2.2.2 Notfallsanitäter(in)

00538	Notfallsanitäter(in)	1,000	VK1A/RETT	E6		1,000	EN	1,000	TVÖD/RD	EN		-	
00549	Notfallsanitäter(in) Praxisanleitung RD	1,000	VK1A/RETT	E6		1,000	E9B	1,000	TVÖD/VERWA	E9B		-	
00551	Notfallsanitäter(in)	1,000	VK1A/RETT	E5				1,000	TVÖD/RD	EN		-	
00553	Notfallsanitäter(in)	1,000	VK1A/RETT	E5		1,000	EN	1,000	TVÖD/RD	EN		-	
00596	Notfallsanitäter(in)	1,000	VK1A/RETT	E5		1,000	EN	1,000	TVÖD/RD	EN		-	
04117	Notfallsanitäter(in)							1,000	TVÖD/RD	EN		-	von :90.98
04555	Notfallsanitäter(in)							1,000	TVÖD/RD	EN		-	von :90.98
06332	Notfallsanitäter(in)	1,000	VK1A/RETT	E5		1,000	EN	1,000	TVÖD/RD	EN		-	
06333	Notfallsanitäter(in)	1,000	VK1A/RETT	E5		1,000	EN	1,000	TVÖD/RD	EN		-	
06335	Notfallsanitäter(in)	1,000	VK1A/RETT	E5		1,000	E6	1,000	TVÖD/RD	EN		-	
06351	Notfallsanitäter(in)	1,000	VK1A/RETT	E5		1,000	EN	1,000	TVÖD/RD	EN		-	
06352	Notfallsanitäter(in)	1,000	TVÖD/RD	EN		1,000	E6	1,000	TVÖD/RD	EN		-	
06353	Notfallsanitäter(in)	1,000	VK1A/RETT	E5		1,000	EN	1,000	TVÖD/RD	EN		-	
06354	Notfallsanitäter(in) Praxisanleitung RDS	1,000	TVÖD/VERWA	E9B				1,000	TVÖD/VERWA	E9B		-	
07376	Notfallsanitäter(in)	1,000	VK1A/RETT	E5		1,000	E6	1,000	TVÖD/RD	EN		-	
07377	Notfallsanitäter(in) Praxisanleitung RD	1,000	VK1A/RETT	E6				1,000	TVÖD/VERWA	E9B		-	
07378	Notfallsanitäter(in) Praxisanleitung RD	1,000	TVÖD/VERWA	E9B		0,000	E9B	1,000	TVÖD/VERWA	E9B		-	
07379	Notfallsanitäter(in)	1,000	VK1A/RETT	E5		1,000	E6	1,000	TVÖD/RD	EN		-	
07380	Notfallsanitäter(in)	1,000	VK1A/RETT	E5		1,000	E6	1,000	TVÖD/RD	EN		-	
07381	Notfallsanitäter(in) Praxisanleitung RD	1,000	VK1A/RETT	E6		1,000	E9A	1,000	TVÖD/VERWA	E9B		-	

Stell. Nr.	Stellenbezeichnung	STELLENPLAN 2018				IST per		STELLENPLAN 2019				*ATZ-Verlauf* Arbeitsphase Freiphase	Bemerkung
		SOLL - Bewertung				30.06.2018		SOLL - Bewertung					
		Anz.	FallgKat.	TarGr	FallGr	Anz.	Gruppe	Anz.	FallgKat.	TarGr	FallGr		
07382	Notfallsanitäter(in)	1,000	VK1A/RETT	E5		1,000	E6	1,000	TVÖD/RD	EN		-	
07383	Notfallsanitäter(in)	1,000	VK1A/RETT	E5		1,000	E6	1,000	TVÖD/RD	EN		-	
07457	Notfallsanitäter(in)							1,000	TVÖD/RD	EN		-	von :90.97
07501	Notfallsanitäter(in)	1,000	VK1A/RETT	E5		1,000	EN	1,000	TVÖD/RD	EN		-	
07805	Notfallsanitäter(in)	1,000		E5		1,000	EN	1,000	TVÖD/RD	EN		-	
07806	Notfallsanitäter(in)	1,000	VK1A/RETT	E5		1,000	E6	1,000	TVÖD/RD	EN		-	
07807	Notfallsanitäter(in)	1,000	VK1A/RETT	E5		1,000	E6	1,000	TVÖD/RD	EN		-	
07808	Notfallsanitäter(in) Praxisanleitung RDS	1,000	VK1A/RETT	E6				1,000	TVÖD/VERWA	E9B		-	
07809	Notfallsanitäter(in)	1,000	VK1A/RETT	E5				1,000	TVÖD/RD	EN		-	
07980	Notfallsanitäter(in)							1,000	TVÖD/RD	EN		-	von :10.3.3
07981	Notfallsanitäter(in)							1,000	TVÖD/RD	EN		-	von :10.3.3
08016	Notfallsanitäter(in)	1,000	VK1A/RETT	E5				1,000	TVÖD/RD	EN		-	
08102	Notfallsanitäter(in)	1,000	VK1A/RETT	E6				1,000	TVÖD/RD	EN		-	
37.3 Integrierte Feuer-und Rettungsleitstelle													
06283	Leiter(in) Stadtverwaltungsamt (mann/-frau)	1,000		A11		1,000	A11	1,000		A11		-	
07923	Stellv. Leiter(in) Stadtbrandamt (mann/-frau)	1,000		A11				1,000		A11		-	
37.3.01 Informations-/Kommunikationstechnik													
06284	Koordinator(in) DV-Systeme Hauptbrandmeister(in)	1,000		A9 M.D.Z		1,000	A9 M.D.	1,000		A9 M.D.Z		-	
00579	DV-Systembetreuer(in)/Fernmeldewesen Techn. Stadtamtsinspektor(in)	1,000		A9 M.D.		1,000	A9 M.D.	1,000		A9 M.D.		-	
06489	DV-Systembetreuer(in)	1,000	VK1A/DVPRO	E9		1,000	E9B	1,000	TVÖD/IUK	E9B		-	
08171	SB Datenerfassung/Qualitätsmanagement							1,000	TVÖD/VERWA	E9A		-	Neueinricht.
37.3.1 Schichtgruppenführung													
00473	Schichtgruppenleiter(in) Hauptbrandmeister(in)	1,000		A9 M.D.Z		1,000	A9 M.D.	1,000		A9 M.D.Z		-	
00485	Schichtgruppenleiter(in) Hauptbrandmeister(in)	1,000		A9 M.D.Z		1,000	A9 M.D.	1,000		A9 M.D.Z		-	
00567	Schichtgruppenleiter(in) Hauptbrandmeister(in)	1,000		A9 M.D.Z		1,000	A9 M.D.	1,000		A9 M.D.Z		-	
06293	Schichtgruppenleiter(in) Hauptbrandmeister(in)	1,000		A9 M.D.Z		1,000	A9 M.D.	1,000		A9 M.D.Z		-	
00564	Stellv. Schichtgruppenleiter(in) Hauptbrandmeister(in)	1,000		A9 M.D.		1,000	A9 M.D.	1,000		A9 M.D.		-	
00569	Stellv. Schichtgruppenleiter(in) Hauptbrandmeister(in)	1,000		A9 M.D.		0,750	A8	1,000		A9 M.D.		-	

Stell. Nr.	Stellenbezeichnung	STELLENPLAN 2018				IST per 30.06.2018		STELLENPLAN 2019				*ATZ-Verlauf* Arbeitsphase Freiphase	Bemerkung
		SOLL - Bewertung				Anz.	Gruppe	SOLL - Bewertung					
		Anz.	FallgKat.	TarGr	FallGr	Anz.	Gruppe	Anz.	FallgKat.	TarGr	FallGr		
00583	Stellv. Schichtgruppenleiter(in) Hauptbrandmeister(in)	1,000		A9 M.D.		1,000	A9 M.D.	1,000		A9 M.D.		-	
06286	Stellv. Schichtgruppenleiter(in) Hauptbrandmeister(in)	1,000		A9 M.D.		1,000	A9 M.D.	1,000		A9 M.D.		-	
37.3.2 Einsatzbearbeitung													
00490	Einsatzbearbeiter(in) Oberbrandmeister(in)	1,000		A8		1,000	A8	1,000		A8		-	
00520	Einsatzbearbeiter(in) Oberbrandmeister(in)	1,000		A8		1,000	A8	1,000		A8		-	
06287	Einsatzbearbeiter(in)	1,000	VK1A/VERWA	E8		1,000	E9A	1,000	TVÖD/LEIT	E9A		-	
06289	Einsatzbearbeiter(in)	1,000	VK1A/VERWA	E8		1,000	E9A	1,000	TVÖD/LEIT	E9A		-	
06294	Einsatzbearbeiter(in)	1,000	VK1A/VERWA	E8		1,000	E9A	1,000	TVÖD/LEIT	E9A		-	
06295	Einsatzbearbeiter(in) Oberbrandmeister(in)	1,000		A8		1,000	A8	1,000		A8		-	
06296	Einsatzbearbeiter(in)	1,000		E8		1,000		1,000		E9A		-	
06299	Einsatzbearbeiter(in)	1,000	VK1A/VERWA	E8		1,000	E9A	1,000	TVÖD/LEIT	E9A		-	
06300	Einsatzbearbeiter(in)	1,000	VK1A/VERWA	E8		1,000	E9A	1,000	TVÖD/LEIT	E9A		-	
06301	Einsatzbearbeiter(in)	1,000	VK1A/VERWA	E8		1,000	E9A	1,000	TVÖD/LEIT	E9A		-	
06302	Einsatzbearbeiter(in)	1,000	VK1A/VERWA	E8		1,000	E9A	1,000	TVÖD/LEIT	E9A		-	
06303	Einsatzbearbeiter(in)	1,000	VK1A/VERWA	E8		1,000	E9A	1,000	TVÖD/LEIT	E9A		-	
06304	Einsatzbearbeiter(in)	1,000	VK1A/VERWA	E8		1,000	E9A	1,000	TVÖD/LEIT	E9A		-	
06334	Einsatzbearbeiter(in)	1,000	VK1A/VERWA	E8		1,000	E9A	1,000	TVÖD/LEIT	E9A		-	
06336	Einsatzbearbeiter(in)	1,000	VK1A/VERWA	E8		1,000	E9A	1,000	TVÖD/LEIT	E9A		-	
06337	Einsatzbearbeiter(in) Oberbrandmeister(in)	1,000		A8		1,000	A8	1,000		A8		-	
06338	Einsatzbearbeiter(in)	1,000	VK1A/VERWA	E8		1,000	E9A	1,000	TVÖD/LEIT	E9A		-	
06474	Einsatzbearbeiter(in) Oberbrandmeister(in)	1,000	VK1A/VERWA	A8		1,000		1,000		A8		-	
07375	Einsatzbearbeiter(in)	1,000	VK1A/VERWA	E8		1,000	E9A	1,000	TVÖD/LEIT	E9A		-	
07915	Einsatzbearbeiter(in)	1,000	VK1A/VERWA	E8		1,000	E9A	1,000	TVÖD/LEIT	E9A		-	
07916	Einsatzbearbeiter(in)	1,000	VK1A/VERWA	E8		1,000	E9A	1,000	TVÖD/LEIT	E9A		-	
07917	Einsatzbearbeiter(in)	1,000	VK1A/VERWA	E8		1,000	E9A	1,000	TVÖD/LEIT	E9A		-	
07918	Einsatzbearbeiter(in) Oberbrandmeister(in)	1,000		A8		1,000	A7	1,000		A8		-	
07919	Einsatzbearbeiter(in) Oberbrandmeister(in)	1,000		A8		1,000	A8	1,000		A8		-	
07920	Einsatzbearbeiter(in) Oberbrandmeister(in)	1,000		A8				1,000		A8		-	
07921	Einsatzbearbeiter(in) Oberbrandmeister(in)	1,000		A8				1,000	TVÖD/LEIT	E9A		-	
07922	Einsatzbearbeiter(in) Oberbrandmeister(in)	1,000		A8				1,000		A8		-	
37.4 Fachgruppe Gefahrenvorbeugung													

Stell. Nr.	Stellenbezeichnung	STELLENPLAN 2018				IST per 30.06.2018		STELLENPLAN 2019				*ATZ-Verlauf* Arbeitsphase Freiphase	Bemerkung
		SOLL - Bewertung		Bewertung		Anz.	Gruppe	SOLL - Bewertung		Bewertung			
		Anz.	FallgKat.	TarGr	FallGr	Anz.	Gruppe	Anz.	FallgKat.	TarGr	FallGr		
06470	Leiter(in) Stadtbrandamts(rat/-rätin)	1,000		A12		1,000	A12	1,000		A12		-	
												-	
37.4.1 Gefahrenvorbeugung													
00572	Sachbearbeiter(in) Stadtbrandamt(mann/-frau)	1,000		A11		1,000	A11	1,000		A11		-	
00471	Sachbearbeiter(in) Stadtbrandamt(mann/-frau)	1,000		A11		1,000	A10	1,000		A11		-	
00559	Sachbearbeiter(in) Stadtbrandamt(mann/-frau)	1,000		A11		1,000	A11	1,000		A11		-	
08172	Sachbearbeiter(in) Stadtbrandamt(mann/-frau)							1,000		A11		-	Neueinricht.
												-	
37.4.2 KatSchutz/Einsatzvorbereitung													
00575	Sachbearbeiter(in) Stadtbrandoberinspektor(in)	1,000		A10		1,000	A9 M.D.	1,000		A10		-	
04571	Sachbearbeiter(in) ABC-Schutz	1,000	VK1A/VERWA	E10		1,000	E10	1,000	TVÖD/VERWA	E10		-	
08013	Sachbearbeiter(in) Einsatzvorbereitung Stadtbrandoberinspektor(in)	1,000		A10				1,000		A10		-	
06026	Sachbearbeiter(in) Oberbrandmeister(in)	1,000		A8		1,000	A8	1,000		A8		-	
												-	
SUMME:		VZAE:		Stellen:		VZAE:		VZAE:		Stellen:			
37 Fachdienst Feuerwehr und Rettungsdienst		209,000		209		182,600		218,000		218			

Stell. Nr.	Stellenbezeichnung	STELLENPLAN 2018				IST per		STELLENPLAN 2019				*ATZ-Verlauf* Arbeitsphase Freiphase	Bemerkung
		SOLL - Bewertung				30.06.2018		SOLL - Bewertung					
		Anz.	FallgKat.	TarGr	FallGr	Anz.	Gruppe	Anz.	FallgKat.	TarGr	FallGr		
60 Fachdienst Stadtentwicklung, Wirtschaft													
00199	Leiter(in) Stadtbaudirektor(in)	1,000		A15		1,000	A15	1,000		A15		-	
05828	SB Bürgerbeteiligung	0,750	VK1A/TECHN	E11		0,750	E11	1,000	TVÖD/VERWA	E9A		-	
04172	Assistent(in), Sachbearbeiter(in)	1,000	VK1A/VERWA	E8		1,000	E8	1,000	TVÖD/VERWA	E8		-	
08162	Koordinator(in) Regionalprojekt							0,500	TVÖD/VERWA	E11		-	Neueinricht.
08226	Projektkoordinator(in)							0,500	TVÖD/VERWA	E11		-	Neueinricht.
60.1 Fachgruppe Stadtentwickl., Stadtplanung													
60.1.1 Stadtentwicklung													
04552	Techn. Sachbearbeiter(in)	1,000	VK1A/VERWA	E13		0,900	E13	1,000	TVÖD/ING	E13		-	
05689	Sachbearbeiter(in) Regionalentwicklung Stadtbaubau(rat/-rätin)	1,000		A13 H.D.		1,000	A13 H.D.	1,000		A13 H.D.		-	
05754	Techn. Sachbearbeiter(in)	1,000	VK1A/TECHN	E13		1,000	E13	1,000	TVÖD/ING	E13		-	
04185	Techn. Sachbearbeiter(in)	1,000	VK1A/TECHN	E11		0,500	E11	1,000	TVÖD/ING	E11		-	
60.1.2 Stadtplanung													
04190	Techn. Sachbearbeiter(in) Stadtbaubauoberamts(rat/-rätin)	1,000		A13 G.D.		1,000	A13 G.D.	1,000		A13 G.D.		-	
04188	Techn. Sachbearbeiter(in)	1,000	VK1A/TECHN	E11		1,000	E11	1,000	TVÖD/ING	E11		-	
04191	Techn. Sachbearbeiter(in)	0,875	VK1A/TECHN	E11		0,700	E11	0,875	TVÖD/ING	E11		-	
05950	Techn. Sachbearbeiter(in)	1,000	VK1A/TECHN	E11		1,000	E11	1,000	TVÖD/ING	E11		-	
04144	Sachbearbeiter(in)	1,000	VK1A/VERWA	E9		0,875	E9B	1,000	TVÖD/VERWA	E9B		-	
00286	Sachbearbeiter(in)	1,000	VK1A/VERWA	E9		0,875	E9B	1,000	TVÖD/VERWA	E9B		-	
60.1.3 Stadterneuerung													
04194	Techn. Sachbearbeiter(in)	1,000	VK1A/TECHN	E12		1,000	E12	1,000	TVÖD/ING	E11		-	
04175	SB Städtebauliches Sondervermögen	1,000	VK1A/VERWA	E9		0,875	E9A	1,000	TVÖD/VERWA	E9A		-	
60.1.4 Zentraler Zeichendienst													
04197	Techn. Zeichner(in)	1,000	VK1A/TECHN	E6		0,750	E6	1,000	TVÖD/ZEICH	E6		-	
05831	Techn. Zeichner(in)	1,000	VK1A/TECHN	E6		0,700	E6	1,000	TVÖD/ZEICH	E6		-	
05755	Techn. Zeichner(in)	1,000	VK1A/TECHN	E6		0,925	E6					-	nach:21.2
60.2 Fachgruppe Wirtschaft und Tourismus													
04578	Leiter(in)	1,000	VK1A/VERWA	E12		0,875	E12	1,000	TVÖD/VERWA	E12		-	
04491	Sachbearbeiter(in) Wirtschaftsförderung	1,000	VK1A/VERWA	E10		1,000	E10	1,000	TVÖD/VERWA	E10		-	

Stell. Stellenbezeichnung Nr.	STELLENPLAN 2018 SOLL - Bewertung				IST per 30.06.2018		STELLENPLAN 2019 SOLL - Bewertung				*ATZ-Verlauf*	Bemerkung
	Anz.	FallgKat.	TarGr	FallGr	Anz.	Gruppe	Anz.	FallgKat.	TarGr	FallGr	Arbeitsphase Freiphase	
04499 SB Wirtschaftsförd. ErsSt 7577 in 90.97	1,000	VK1A/VERWA	E10		1,000	E10	1,000	TVÖD/VERWA	E10		-	
05727 Sachbearbeiter(in) Citymanagement	1,000	VK1A/VERWA	E10		1,000	E10	1,000	TVÖD/VERWA	E9C		-	
05988 SB Wohnstandortvermarkt./Einwohnergew.	1,000	VK1A/VERWA	E8		1,000	E8	1,000	TVÖD/VERWA	E8		-	
00258 SB Grundstücksvermarktung	1,000	VK1A/VERWA	E11		0,925	E11	1,000	TVÖD/VERWA	E11		-	
04530 Sachbearbeiter(in) Vertragsmanagement	1,000	VK1A/VERWA	E8		0,875	E9A	1,000	TVÖD/VERWA	E9A		-	
SUMME:	VZAE:	Stellen:			VZAE:		VZAE:	Stellen:				
60 Fachdienst Stadtentwicklung, Wirtschaft	24,625		25		22,525		24,875		26			

Stell. Nr.	Stellenbezeichnung	STELLENPLAN 2018				IST per 30.06.2018		STELLENPLAN 2019				*ATZ-Verlauf* Arbeitsphase Freiphase	Bemerkung
		SOLL - Bewertung		TarGr	FallGr	Anz.	Gruppe	SOLL - Bewertung		TarGr	FallGr		
		Anz.	FallKat.										
61 Fachdienst Bauen und Denkmalpflege													
04176	Leiter(in)	1,000	VK1A/VERWA E15			1,000	E15	1,000	TVÖD/VERWA E15			-	
04173	Assistent(in)	1,000	VK1A/VERWA E8			0,875	E8	1,000	TVÖD/VERWA E8			-	
61.1 Fachgruppe Bauordnung													
00029	Leiter(in) Stadtbauoberamts(rat/-rätin)	1,000		A13 G.D.		0,875	A13 G.D.	1,000		A13 G.D.		-	
61.1.1 Eingangsbearb./Gebühren/Baulasten													
04149	Sachbearbeiter(in)	1,000	VK1A/VERWA E8			0,925	E8	1,000	TVÖD/VERWA E8			-	
04150	Sachbearbeiter(in)	1,000	VK1A/VERWA E8			0,950	E8	1,000	TVÖD/VERWA E8			-	
04179	Techn. Sachbearbeiter(in)	1,000	VK1A/TECHN E10			0,925	E10	1,000	TVÖD/ING E10			-	
04558	Sachbearbeiter(in) (EGS/TGS)	1,000	VK1A/VERWA E9			0,925	E9A	1,000	TVÖD/VERWA E9A			-	
61.1.2 Widerspruchsbearbeitung													
00132	Sachbearbeiter(in) Stadtverwaltungsamt (mann/-frau)	1,000		A11		0,750	A11	1,000		A11		-	
04165	Sachbearbeiter(in) Stadtverwaltungsamt (mann/-frau)	1,000		A11		0,875	A11	1,000		A11		-	
61.1.3 Antragsbearbeitung													
08052	Techn. SB Baustatik	1,000	VK1A/TECHN E11			1,000	E11	1,000	TVÖD/ING E11			-	
08053	Techn. SB Baustatik	1,000	VK1A/TECHN E11					1,000	TVÖD/ING E11			-	
08054	Techn. SB baulicher Brandschutz	1,000	VK1A/TECHN E11					1,000	TVÖD/ING E11			-	
04166	Techn. Sachbearbeiter(in)	1,000	VK1A/TECHN E10					1,000	TVÖD/ING E10			-	
04152	Techn. Sachbearbeiter(in)	1,000	VK1A/TECHN E10			0,925	E10	1,000	TVÖD/ING E10			-	
04157	Techn. Sachbearbeiter(in)	1,000	VK1A/TECHN E10			0,875	E10	1,000	TVÖD/ING E10			-	
04158	Techn. Sachbearbeiter(in)	1,000	VK1A/TECHN E10			1,000	E10	1,000	TVÖD/ING E10			-	
04162	Techn. Sachbearbeiter(in)	1,000	VK1A/TECHN E10			1,000	E10	1,000	TVÖD/ING E10			-	
07099	Techn. Sachbearbeiter(in) kW-Vermerk: 31.12.2021	1,000	VK1A/TECHN E10			1,000	E10	1,000	TVÖD/ING E10			-	
05948	Sachbearbeiter(in)	1,000	VK1A/VERWA E9			0,875	E9C	1,000	TVÖD/VERWA E9C			-	
00379	Sachbearbeiter(in) Stadtverwaltungsobersinspektor(in)	1,000		A10		0,750	A9 M.D.	1,000		A10		-	
04163	SB ordnungsbehördliche Angelegenheiten Stadtverwaltungsamtsinspektor(in)	1,000		A9 M.D.		0,950	A9 M.D.	1,000		A9 M.D.		-	
00261	Mitarbeiter(in) Baukontrolle	1,000	VK1A/VERWA E8			1,000	E8	1,000	TVÖD/VERWA E8			-	
61.3 Fachgruppe Denkmalpflege													

Stell. Stellenbezeichnung Nr.	STELLENPLAN 2018 SOLL - Bewertung				IST per 30.06.2018		STELLENPLAN 2019 SOLL - Bewertung				*ATZ-Verlauf*	Bemerkung
	Anz.	FallgKat.	TarGr	FallGr	Anz.	Gruppe	Anz.	FallgKat.	TarGr	FallGr	Arbeitsphase Freiphase	
04486 Leiter(in)	1,000	VK1A/TECHN	E13		0,950	E13	1,000	TVÖD/ING	E13		-	
07804 Welterbemanager(in)	1,000	VK1A/VERWA	E11		1,000	E11	1,000	TVÖD/VERWA	E11		-	
04243 Techn. Sachbearbeiter(in)	1,000	VK1A/TECHN	E11		1,000	E11	1,000	TVÖD/ING	E11		-	
07600 Techn. Sachbearbeiter(in) kW-Vermerk: 31.12.2020							1,000	TVÖD/ING	E11		-	von :10.3.1
04484 SB Steuerliche Besch. / Verwaltung	1,000	VK1A/VERWA	E9		0,950	E9A	1,000	TVÖD/VERWA	E9A		-	
SUMME:	VZAE:	Stellen:			VZAE:		VZAE:	Stellen:				
61 Fachdienst Bauen und Denkmalpflege	26,000		26		22,375		27,000		27			

Stell. Nr.	Stellenbezeichnung	STELLENPLAN 2018				IST per		STELLENPLAN 2019				*ATZ-Verlauf* Arbeitsphase Freiphase	Bemerkung
		SOLL - Bewertung				30.06.2018		SOLL - Bewertung					
		Anz.	FallgKat.	TarGr	FallGr	Anz.	Gruppe	Anz.	FallgKat.	TarGr	FallGr		
69 Fachdienst Verkehrsmanagement													
06326	Leiter(in)	1,001	VK1A/VERWA	E15		1,000	E15	1,001	TVÖD/VERWA	E15		-	
04583	Assistent(in)	1,001		A7		0,925	A7	1,001		A7		-	
	Stadtverwaltungsoberssekretär(in)											-	
69.1 FG Untere Verkehrsbeh., Sondernutzungen													
00435	Leiter(in)	1,000		A11		1,000	A11	1,000		A11		-	
	Stadtverwaltungsamt (mann/-frau)											-	
00437	Sachbearbeiter(in)	1,000	VK1A/VERWA	E9		0,925	E9A	1,000	TVÖD/VERWA	E9A		-	
00438	Sachbearbeiter(in)	1,000	VK1A/VERWA	E9		1,000	E9B	1,000	TVÖD/VERWA	E9B	2	-	
04084	Sachbearbeiter(in)	1,000	VK1A/VERWA	E9		1,000	E9A	1,000	TVÖD/VERWA	E9A		-	
00440	Sachbearbeiter(in)	1,000	VK1A/VERWA	E8		1,000	E9B	1,000	TVÖD/VERWA	E9B	2	-	
04288	Sachbearbeiter(in)	1,000	VK1A/VERWA	E9		1,000	E10	1,000	TVÖD/VERWA	E9B	2	-	
05949	Sachbearbeiter(in)	1,000	VK1A/VERWA	E9		0,925	E9B	1,000	TVÖD/VERWA	E9B	2	-	
04147	Sachbearbeiter(in)	1,000	VK1A/VERWA	E9		1,000	E9B	1,000	TVÖD/VERWA	E9B	2	-	
05685	Sachbearbeiter(in)	1,000	VK1A/VERWA	E8		0,925	E9B	1,000	TVÖD/VERWA	E9B	2	-	
69.2 Fachgruppe Verkehrsplanung													
04278	Leiter(in)	1,000	VK1A/TECHN	E13		0,875	E13	1,000	TVÖD/ING	E13		-	
04279	Techn. Sachbearbeiter(in)	1,000	VK1A/TECHN	E11		0,875	E11	1,000	TVÖD/ING	E11		-	
05759	Techn. Sachbearbeiter(in)	1,000	VK1A/TECHN	E11		1,000	E11	1,000	TVÖD/ING	E11		-	
04155	Techn. Sachbearbeiter(in)	0,753	VK1A/TECHN	E11		1,000	E11	0,753	TVÖD/ING	E11		-	
04276	Techn. Mitarbeiter(in)	1,000	VK1A/TECHN	E9		0,950	E9A	1,000	TVÖD/TECH	E9A		-	
04277	Techn. Mitarbeiter(in)	1,000	VK1A/TECHN	E6		0,925	E6	1,000	TVÖD/TECH	E8		-	
69.3 FG Str.bau u.-verw./Erschl.-u.Ausbaubtr.													
04159	Leiter(in)	1,000	VK1A/VERWA	E14		1,000	E14	1,000	TVÖD/VERWA	E14		-	
69.3.1 Straßenbau und -verwaltung													
04281	TechnSB Vorbereitung Straßen-u.Brückenb.	1,000	VK1A/TECHN	E12		1,000	E12	1,000	TVÖD/ING	E12		-	
06120	Techn. Sachbearbeiter(in) Brückenbau	1,000	VK1A/TECHN	E11		1,000	E11	1,000	TVÖD/ING	E11		-	
04285	Techn. Sachbearbeiter(in) Straßenbau	1,000		A11		1,000	A11	1,000		A11		-	
	Stadtbauamt (mann/-frau)											-	
04294	Techn. Sachbearbeiter(in) Straßenbau	1,000	VK1A/TECHN	E11		0,975	E11	1,000	TVÖD/ING	E11		-	
05762	Techn. SB Straßenbau/Erschließung	1,000	VK1A/TECHN	E11		1,000	E11	1,000	TVÖD/ING	E11		-	
04292	Techn. SB Lichtsignalanlagen	1,000	VK1A/TECHN	E10		1,000	E10	1,000	TVÖD/ING	E10		-	
05765	Techn. SB Straßenbeleuchtung	1,000	VK1A/TECHN	E8		1,000	E8	1,000	TVÖD/TECH	E8		-	
06377	Sachbearbeiter(in)	1,000	VK1A/TECHN	E10		0,000	E10	1,000	TVÖD/VERWA	E9B	2	-	
05953	SB Straßenverwaltg./Dokumentation	1,000	VK1A/TECHN	E9		0,950	E9A	1,000	TVÖD/TECH	E9B		-	
69.3.2 Erschließungs- und Ausbaubeiträge													

Stell. Stellenbezeichnung Nr.	STELLENPLAN 2018				IST per		STELLENPLAN 2019				*ATZ-Verlauf* Arbeitsphase Freiphase	Bemerkung
	SOLL - Bewertung				30.06.2018		SOLL - Bewertung					
	Anz.	FallgKat.	TarGr	FallGr	Anz.	Gruppe	Anz.	FallgKat.	TarGr	FallGr		
04227 Leiter(in) Stadtverwaltungsamts(rat/-rätin)	1,000		A12		0,750	A12	1,000		A12		-	
00303 Techn. Sachbearbeiter(in)	1,000	VK1A/TECHN	E10		1,000	E10	1,000	TVÖD/ING	E10		-	
04154 Techn. Sachbearbeiter(in)	1,000	VK1A/TECHN	E10		1,000	E10	1,000	TVÖD/ING	E10		-	
04156 Techn. Sachbearbeiter(in)	1,000	VK1A/TECHN	E10		0,825	E10	1,000	TVÖD/ING	E10		-	
04076 Sachbearbeiter(in)	1,000	VK1A/VERWA	E9		1,000	E9C	1,000	TVÖD/VERWA	E9C		-	
06280 Sachbearbeiter(in) Stadtverwaltungsobersinspektor(in)	1,000		A10		1,000	A9 M.D.	1,000		A10		-	
06378 Sachbearbeiter(in) Stadtverwaltungsobersinspektor(in)	1,000		A10				1,000		A10		-	
04169 Sachbearbeiter(in)	1,000	VK1A/VERWA	E8		1,000	E8	1,000	TVÖD/VERWA	E8		-	
SUMME:	VZAE:	Stellen:			VZAE:		VZAE:	Stellen:				
69 Fachdienst Verkehrsmanagement	34,755	35			31,825		34,755	35				

Stell. Nr.	Stellenbezeichnung	STELLENPLAN 2018				IST per		STELLENPLAN 2019				*ATZ-Verlauf* Arbeitsphase Freiphase	Bemerkung
		SOLL - Bewertung				30.06.2018		SOLL - Bewertung					
		Anz.	FallgKat.	TarGr	FallGr	Anz.	Gruppe	Anz.	FallgKat.	TarGr	FallGr		
89	Personalgestellung, Abordnung												
04122	Leiter(in) Beteiligungsverwaltung	1,000	VK1A/VERWA	E14		1,000	E14	1,000	TVÖD/VERWA	E14		-	
00167	SB Beteiligungsverwaltung Stadtverwaltungsoberramts(rat/-rätin)	1,000		A13 G.D.		1,000	A13 G.D.	1,000		A13 G.D.		-	
00223	SB Beteiligungsverwaltung	0,900	VK1A/VERWA	E12		0,900	E12	0,900	TVÖD/VERWA	E12		-	
04432	SB Beteiligungsverwaltung	1,000	VK1A/VERWA	E12		0,900	E12	1,000	TVÖD/VERWA	E12		-	
00416	SB Personalgest. LK LWL (Zulassungsst.)	0,800	VK1A/VERWA	E8		0,000	E8	0,800	TVÖD/VERWA	E8		-	
06144	Sekr Personalgestellung PPP kW-Vermerk: 31.12.2020	0,700	VK1A/VERWA	E5		0,700	E5	0,700	TVÖD/VERWA	E5		-	
SUMME:		VZAE:	Stellen:			VZAE:		VZAE:	Stellen:				
89	Personalgestellung, Abordnung	5,400	6			4,500		5,400	6				

Stell. Nr.	Stellenbezeichnung	STELLENPLAN 2018				IST per		STELLENPLAN 2019				*ATZ-Verlauf* Arbeitsphase Freiphase	Bemerkung
		SOLL - Bewertung				30.06.2018		SOLL - Bewertung					
		Anz.	FallgKat.	TarGr	FallGr	Anz.	Gruppe	Anz.	FallgKat.	TarGr	FallGr		
90	Stellen ohne Ist-Arbeitskapazität												
04078	Mitarbeiter(in)	1,000	VK1A/VERWA	E5		0,000	E5	1,000	TVÖD/VERWA	E5		-	
						0,500	E6						
90.97	ATZ-Ersatzst. für Stellen mit Nachbes.												
07578	Gleichstellungsbeauftr ErsSt für 0033/03 kW-Vermerk: 31.12.2019	1,000	VK1A/VERWA	E10		0,000	E10	1,000	TVÖD/VERWA	E10		01.01.10-30.12.14 31.12.14-30.12.19	
07592	Sekretär(in) ErsSt für 0203/10 kW-Vermerk: 30.09.2019	1,000	VK1A/VERWA	E6		0,000	E6	1,000	TVÖD/VERWA	E6		01.10.09-30.09.14 01.10.14-30.09.19	
07593	Bote(in) ErsSt für 0108/10 kW-Vermerk: 31.05.2019	1,000	VK1A/VERWA	E3		0,000	E3	1,000	TVÖD/VERWA	E3		01.06.09-23.06.14 24.06.14-31.05.19	
07651	Mechaniker(in) ErsSt für 0126/10 kW-Vermerk: 30.04.2019	1,000	VK1A/VERWA	E6		0,000	E6	1,000	TVÖD/VERWA	E6		01.05.09-30.04.14 01.05.14-30.04.19	
07764	Prüfer(in) ErsSt für 1394/14 kW-Vermerk: 30.04.2020	1,000	VK1A/VERWA	E11		0,000	E11	1,000	TVÖD/VERWA	E11		01.11.09-12.02.15 13.02.15-30.04.20	
07582	Sachbearbeiter(in) ErsSt für 0302/31 kW-Vermerk: 31.07.2019	1,000	VK1A/VERWA	E6		0,000	E6	1,000	TVÖD/VERWA	E6		01.08.09-01.12.14 02.12.14-31.07.19	
07765	Direktor(in) ErsSt für 1332/41 kW-Vermerk: 29.02.2020	1,000	VK1A/VERWA	E14		0,000	E14	1,000	TVÖD/VERWA	E14		01.12.09-14.05.15 15.05.15-29.02.20	
07586	Sachbearbeiter(in) ErsSt für 2042/49 kW-Vermerk: 31.08.2019	1,000	VK1A/VERWA	E11		0,000	E11	1,000	TVÖD/VERWA	E11		01.09.09-31.08.14 01.09.14-31.08.19	
07587	Sachbearbeiter(in) ErsSt für 0635/49 kW-Vermerk: 30.11.2019	1,000	VK1A/VERWA	E9		0,000	E9A	1,000	TVÖD/VERWA	E9A		01.12.09-30.11.14 01.12.14-30.11.19	
07589	ku-Vermerk ! TGR E8/Nach Besitzstand TVÖD SozArb/SozPäd ErsSt für 1175/49 kW-Vermerk: 30.11.2019	1,000	TVÖD/SUE	S14		0,000	S14	1,000	TVÖD/SUE	S14		01.12.09-16.12.14 17.12.14-30.11.19	
07590	Schulsekretär(in) ErsSt für 0647/49 kW-Vermerk: 31.07.2019	1,000	VK1A/VERWA	E5		0,000	E5	1,000	TVÖD/VERWA	E5		01.08.09-31.07.14 01.08.14-31.07.19	
07583	Abteilungsleiter(in) ErsSt für 4087/50 kW-Vermerk: 31.08.2019	1,000	VK1A/VERWA	E11		0,000	E11	1,000	TVÖD/VERWA	E11		01.09.09-08.10.14 09.10.14-31.08.19	
07584	SB(in) SGB XII ErsSt für 1625/50 kW-Vermerk: 31.07.2019	1,000	VK1A/VERWA	E9		0,000	E9A	1,000	TVÖD/VERWA	E9A		01.08.09-31.07.14 01.08.14-31.07.19	
07577	ku-Vermerk ! TGR E8/Nach Besitzstand TVÖD SB Wirtschaftsförd. ErsSt für 4499/60 kW-Vermerk: 31.01.2019	1,000	VK1A/VERWA	E10		0,000	E10	1,000	TVÖD/VERWA	E10		01.02.09-31.01.14 01.02.14-31.01.19	
07470	SB Haushalt ErsSt für 0221/20 kW-Vermerk: 31.07.2018	1,000	VK1A/VERWA	E9		0,000	E9B					-	gestrichen
07471	SB Geschäftsbuchh. ErsSt für 5664/20 kW-Vermerk: 31.10.2018	1,000	VK1A/VERWA	E6		0,000	E6					-	gestrichen
07472	SB Außendienst ErsSt für 5969/20 kW-Vermerk: 30.09.2018	1,000	VK1A/VERWA	E8		0,000	E8					-	gestrichen
07594	MA Zentrale Arbeitsgruppe ErsSt 0359/32 kW-Vermerk: 31.12.2018	1,000	VK1A/VERWA	E5		0,000	E5					-	gestrichen

Stell. Nr.	Stellenbezeichnung	STELLENPLAN 2018				IST per		STELLENPLAN 2019				*ATZ-Verlauf* Arbeitsphase Freiphase	Bemerkung
		SOLL - Bewertung				30.06.2018		SOLL - Bewertung					
		Anz.	FallgKat.	TarGr	FallGr	Anz.	Gruppe	Anz.	FallgKat.	TarGr	FallGr		
07595	Außendienstmitarbeiter/in ErsSt 0394/32 kW-Vermerk: 30.11.2018	1,000	VK1A/VERWA	E6		0,000	E8					-	gestrichen
07768	technSB ErsSt für 4577/36 kW-Vermerk: 31.05.2018	1,000	VK1A/TECHN	E10								-	gestrichen
07473	Sekr/SB Katastroph. ErsSt für 0598/37 kW-Vermerk: 31.07.2018	1,000	VK1A/VERWA	E6		0,000	E6					-	gestrichen
07454	SB Haushalt ErsSt für 1608/50 kW-Vermerk: 30.11.2018	1,000	VK1A/VERWA	E9		0,000	E9B					-	gestrichen
07456	SB Wohngeld ErsSt für 4128/50 kW-Vermerk: 30.09.2018	1,000	VK1A/VERWA	E8		0,000	E9A					-	gestrichen
07457	SB AsylbLG u SGB XII ErsSt für 1634/50 kW-Vermerk: 31.05.2018	1,000	VK1A/VERWA	E8								-	nach:37.2.2.2
07458	Sachbearbeiter(in) ErsSt für 1658/50 kW-Vermerk: 31.01.2018	1,000	VK1A/VERWA	E9								-	nach:02.3
07585	SB(in) SGB XII ErsSt für 4118/50 kW-Vermerk: 31.12.2018 ku-Vermerk ! TGR E8/Nach Besitzstand TVÖD	1,000	VK1A/VERWA	E9		0,000	E9A					-	gestrichen
07468	technSB Straßenbau ErsSt für 4285/69 kW-Vermerk: 28.02.2018	1,000	VK1A/TECHN	E11								-	nach:50.3
07469	technSB Str./Erschl. ErsSt für 5762/69 kW-Vermerk: 30.04.2018	1,000	VK1A/TECHN	E10								-	nach:50.3
07767	technSB ErsSt für 5685/69 kW-Vermerk: 30.12.2018	1,000	VK1A/TECHN	E9		0,000	E9A					-	gestrichen

90.98 ATZ-Stellen o. Nachbes. in Freist.-phase

01318	Sachbearbeiter(in) Haushalt kW-Vermerk: 31.01.2019	1,000	VK1A/VERWA	E6		0,625	E6	1,000	TVÖD/VERWA	E6		-	
04533	Sachbearbeiter(in) kW-Vermerk: 31.05.2019	0,900	VK1A/VERWA	E11		0,000	E11	0,900	TVÖD/VERWA	E11		01.06.09-31.05.14	
01346	Ass im Benutzungsdienst,Katalogisierung kW-Vermerk: 30.09.2019	1,000	VK1A/BÜCH	E8		0,000	E8	1,000	TVÖD/VERWA	E8		01.06.14-31.05.19	
00459	Sachbearbeiter(in) Stadtverwaltungsobersinspektor(in) kW-Vermerk: 01.02.2019	1,000		A10		1,000	A10	1,000		A10		01.12.09-31.10.14	
05679	Sachbearbeiter(in) kW-Vermerk: 30.09.2019 ku-Vermerk ! TGR E8/Nach Besitzstand TVÖD	1,000	VK1A/VERWA	E9		0,000	E9A	1,000	TVÖD/VERWA	E9A		01.11.14-30.09.19	
01372	Assistent(in) im Benutzungsdienst kW-Vermerk: 30.04.2019	1,000	VK1A/BÜCH	E6		0,000	E6	1,000	TVÖD/VERWA	E6		01.10.09-03.12.14	
05733	Sachbearbeiter(in) kW-Vermerk: 31.12.2019	1,000	VK1A/VERWA	E6		0,000	E6	1,000	TVÖD/VERWA	E6		04.12.14-30.09.19	
00226	SB Beteiligungsverwaltung kW-Vermerk: 31.12.2018	1,000	VK1A/VERWA	E12								01.12.09-07.10.14	nach:50.3
04555	Leiter(in) Statistikstelle kW-Vermerk: 31.05.2018	1,000	VK1A/VERWA	E9								08.10.14-30.04.19	nach:37.2.2.2
												01.01.10-30.12.14	
												31.12.14-30.12.19	

Stell. Stellenbezeichnung Nr.	STELLENPLAN 2018 SOLL - Bewertung				IST per 30.06.2018		STELLENPLAN 2019 SOLL - Bewertung				*ATZ-Verlauf*	Bemerkung
	Anz.	FallgKat.	TarGr	FallGr	Anz.	Gruppe	Anz.	FallgKat.	TarGr	FallGr	Arbeitsphase Freiphase	
04000 SB fließender und ruhender Verkehr kW-Vermerk: 30.04.2018	1,000	VK1A/VERWA	E8								-	nach:50.3
00602 Mitarbeiter(in) Rückgriff UVG kW-Vermerk: 31.01.2018	1,000	VK1A/VERWA	E6								-	nach:50.2.2
04117 Sachbearbeiter(in) kW-Vermerk: 31.05.2018	1,000	TVÖD/RD	EN								-	nach:37.2.2.2
SUMME: 90 Stellen ohne Ist-Arbeitskapazität	VZAE: 41,900	Stellen: 42			VZAE: 2,125		VZAE: 21,900	Stellen: 22				

Stell. Nr.	Stellenbezeichnung	STELLENPLAN 2018				IST per		STELLENPLAN 2019				*ATZ-Verlauf* Arbeitsphase Freiphase	Bemerkung
		SOLL - Bewertung				30.06.2018		SOLL - Bewertung					
		Anz.	FallgKat.	TarGr	FallGr	Anz.	Gruppe	Anz.	FallgKat.	TarGr	FallGr		
92	Anwärter(innen) und Auszubildende												
92.01	Anwärter(innen)												
92.01.1	Stadtverwaltungsinspektor-Anwärter(in)												
05144	Anwärter(in) 2018 Stadtverwaltungsinspektor-Anwärter(in)	1,000		A9				1,000		A9		-	
07100	Anwärter(in) 2018 Stadtverwaltungsinspektor-Anwärter(in)	1,000		A9				1,000		A9		-	
05164	Anwärter(in) 2019 Stadtverwaltungsinspektor-Anwärter(in)	1,000		A9		1,000	A9	1,000		A9		-	
05158	Anwärter(in) 2019 Stadtverwaltungsinspektor-Anwärter(in)	1,000		A9				1,000		A9		-	
05147	Anwärter(in) 2017 Stadtverwaltungsinspektor-Anwärter(in)	1,000		A9		1,000	A9	1,000		A9		-	
05148	Anwärter(in) 2017 Stadtverwaltungsinspektor-Anwärter(in)	1,000		A9		1,000	A9	1,000		A9		-	
06069	Anwärter(in) 2017 Stadtverwaltungsinspektor-Anwärter(in)	1,000		A9		1,000	A9	1,000		A9		-	
06141	Anwärter(in) 2017 Stadtverwaltungsinspektor-Anwärter(in)	1,000		A9		1,000	A9	1,000		A9		-	
92.01.2	Brandmeister-Anwärter(in)												
07703	Anwärter(in) 2017.03 Brandmeister-Anwärter(in)	1,000		A7		1,000	A7	1,000		A7		-	
07704	Anwärter(in) 2017.03 Brandmeister-Anwärter(in)	1,000		A7		1,000	A7	1,000		A7		-	
05146	Anwärter(in) 2017.03 Brandmeister-Anwärter(in)	1,000		A7		1,000	A7	1,000		A7		-	
06012	Anwärter(in) 2018.10 Brandmeister-Anwärter(in)	1,000		A7				1,000		A7		-	
06088	Anwärter(in) 2018.10 Brandmeister-Anwärter(in)	1,000		A7				1,000		A7		-	
07579	Anwärter(in) 2018.10 Brandmeister-Anwärter(in)	1,000		A7				1,000		A7		-	
07580	Anwärter(in) 2018.10 Brandmeister-Anwärter(in)	1,000		A7				1,000		A7		-	
05182	Anwärter(in) 2019.10 Brandmeister-Anwärter(in)	1,000		A7		1,000	A7	1,000		A7		-	
06143	Anwärter(in) 2019.10 Brandmeister-Anwärter(in)	1,000		A7		1,000	A7	1,000		A7		-	

Stell. Nr.	Stellenbezeichnung	STELLENPLAN 2018				IST per 30.06.2018		STELLENPLAN 2019				*ATZ-Verlauf* Arbeitsphase Freiphase	Bemerkung
		Anz.	FallgKat.	TarGr	FallGr	Anz.	Gruppe	Anz.	FallgKat.	TarGr	FallGr		
08117	Anwärter(in) 2019.10 Brandmeister-Anwärter(in)	1,000		A7		1,000	A7	1,000		A7		-	
08118	Anwärter(in) 2019.10 Brandmeister-Anwärter(in)	1,000		A7		1,000	A7	1,000		A7		-	
08119	Anwärter(in) 2019.10 Brandmeister-Anwärter(in)	1,000		A7		1,000	A7	1,000		A7		-	
08120	Anwärter(in) 2019.10 Brandmeister-Anwärter(in)	1,000		A7		1,000	A7	1,000		A7		-	
08121	Anwärter(in) 2019.10 Brandmeister-Anwärter(in)	1,000		A7		1,000	A7	1,000		A7		-	
08122	Anwärter(in) 2019.10 Brandmeister-Anwärter(in)	1,000		A7		1,000	A7	1,000		A7		-	
92.01.3 Brandoberinspektor-Anwärter(in)													
07775	Anwärter(in) 2017 Stadtbrandoberinspektor-Anwärter(in)	1,000		A10		1,000	A10	1,000		A10		-	
06070	Anwärter(in) 2019 Stadtbrandoberinspektor-Anwärter(in)	1,000		A7				1,000		A10		-	
92.02 Verwaltungsfachangestellte(r)													
07774	Verwaltungsfachangestellte(r) 2016	1,000		AUSBEG-1		0,000	AUSBEG-2	1,000		AUSBEG-1		-	
05187	Verwaltungsfachangestellte(r) 2017	1,000		AUSBEG-1		1,000	AUSBEG-1	1,000		AUSBEG-1		-	
05197	Verwaltungsfachangestellte(r) 2017	1,000		AUSBEG-1		1,000	AUSBEG-1	1,000		AUSBEG-1		-	
05199	Verwaltungsfachangestellte(r) 2017	1,000		AUSBEG-1		1,000	AUSBEG-1	1,000		AUSBEG-1		-	
05223	Verwaltungsfachangestellte(r) 2017	1,000		AUSBEG-1		1,000	AUSBEG-1	1,000		AUSBEG-1		-	
05224	Verwaltungsfachangestellte(r) 2017	1,000		AUSBEG-1		1,000	AUSBEG-1	1,000		AUSBEG-1		-	
05156	Verwaltungsfachangestellte(r) 2018	1,000		AUSBEG-1		0,000	E6	1,000		AUSBEG-1		-	
05207	Verwaltungsfachangestellte(r) 2018	1,000		AUSBEG-1				1,000		AUSBEG-1		-	
05154	Verwaltungsfachangestellte(r) 2018	1,000		AUSBEG-1				1,000		AUSBEG-1		-	
05149	Verwaltungsfachangestellte(r) 2018	1,000		AUSBEG-1		1,000	AUSBEG-3	1,000		AUSBEG-1		-	
05150	Verwaltungsfachangestellte(r) 2018	1,000		AUSBEG-1		1,000	AUSBEG-3	1,000		AUSBEG-1		-	
05159	Verwaltungsfachangestellte(r) 2018	1,000		AUSBEG-1		1,000	AUSBEG-3	1,000		AUSBEG-1		-	
05162	Verwaltungsfachangestellte(r) 2018	1,000		AUSBEG-1		1,000	AUSBEG-3	1,000		AUSBEG-1		-	
05853	Verwaltungsfachangestellte(r) 2018	1,000		AUSBEG-1		1,000	AUSBEG-3	1,000		AUSBEG-1		-	
05143	Verwaltungsfachangestellte(r) 2018	1,000		AUSBEG-1		1,000	AUSBEG-3	1,000		AUSBEG-1		-	
05163	Verwaltungsfachangestellte(r) 2018	1,000		AUSBEG-1				1,000		AUSBEG-1		-	
07581	Verwaltungsfachangestellte(r) 2019 Brandmeister-Anwärter(in)	1,000		A7				1,000		AUSBEG-1		-	
07769	Verwaltungsfachangestellte(r) 2019 Brandmeister-Anwärter(in)	1,000		A7				1,000		AUSBEG-1		-	
08123	Verwaltungsfachangestellte(r) 2019 Brandmeister-Anwärter(in)	1,000		A7				1,000		AUSBEG-1		-	
08124	Verwaltungsfachangestellte(r) 2019 Brandmeister-Anwärter(in)	1,000		A7				1,000		AUSBEG-1		-	

Stell. Nr.	Stellenbezeichnung	STELLENPLAN 2018				IST per 30.06.2018		STELLENPLAN 2019				*ATZ-Verlauf* Arbeitsphase Freiphase	Bemerkung
		SOLL - Bewertung		Bewertung		Anz.	Gruppe	SOLL - Bewertung		Bewertung			
		Anz.	FallgKat.	TarGr	FallGr	Anz.	Gruppe	Anz.	FallgKat.	TarGr	FallGr		
05155	Verwaltungsfachangestellte(r) 2019	1,000		AUSBEG-1		1,000	AUSBEG-2	1,000		AUSBEG-1		-	
05157	Verwaltungsfachangestellte(r) 2019	1,000		AUSBEG-1		1,000	AUSBEG-2	1,000		AUSBEG-1		-	
05198	Verwaltungsfachangestellte(r) 2019	1,000		AUSBEG-1		1,000	AUSBEG-2	1,000		AUSBEG-1		-	
05206	Verwaltungsfachangestellte(r) 2019	1,000		AUSBEG-1		1,000	AUSBEG-2	1,000		AUSBEG-1		-	
92.03 Kauf(mann/-frau) für Büromanagement													
05183	Kauf(mann/-frau) Büromanagement 2016	1,000		AUSBEG-1		1,000	AUSBEG-2	1,000		AUSBEG-1		-	
92.04 FA für Medien- und Informationsdienste													
07358	FA für Medien und Informationsd. 2016	1,000		AUSBEG-1		1,000	AUSBEG-2	1,000		AUSBEG-1		-	
06087	FA für Medien und Informationsd. 2018	1,000		AUSBEG-1		1,000		1,000		AUSBEG-1		-	
05213	FA für Medien und Informationsd. 2019	1,000		AUSBEG-1		1,000	AUSBEG-2	1,000		AUSBEG-1		-	
92.05 Veranstaltungskauf(mann/-frau)													
06022	Veranstaltungskauf(mann/-frau) 2017	1,000		AUSBEG-1		1,000	AUSBEG-1	1,000		AUSBEG-1		-	
07360	Veranstaltungskauf(mann/-frau) 2016	1,000		AUSBEG-1		1,000	AUSBEG-2	1,000		AUSBEG-1		-	
92.06 Medizinische/r Fachangestellte/r													
92.07 Notfallsanitäter(in)													
07102	Notfallsanitäter(in) 2017	1,000		AUSBEG-1		1,000	AUSBEG-1	1,000		AUSBEG-1		-	
05856	Notfallsanitäter(in) 2017	1,000		AUSBEG-1		1,000	AUSBEG-1	1,000		AUSBEG-1		-	
05210	Notfallsanitäter(in) 2018	1,000		AUSBEG-1		1,000	AUSBEG-3	1,000		AUSBEG-1		-	
05209	Notfallsanitäter(in) 2018	1,000		AUSBEG-1		1,000	AUSBEG-3	1,000		AUSBEG-1		-	
07771	Notfallsanitäter(in) 2018	1,000		AUSBEG-1				1,000		AUSBEG-1		-	
07772	Notfallsanitäter(in) 2018	1,000		AUSBEG-1				1,000		AUSBEG-1		-	
05161	Notfallsanitäter(in) 2019	1,000		A7		1,000	A7	1,000		AUSBEG-1		-	
	Brandmeister-Anwärter(in)											-	
07773	Notfallsanitäter(in) 2019	1,000		A7		1,000	A7	1,000		AUSBEG-1		-	
	Brandmeister-Anwärter(in)											-	
07776	Notfallsanitäter(in) 2019	1,000		AUSBEG-1		1,000	AUSBEG-3	1,000		AUSBEG-1		-	
07777	Notfallsanitäter(in) 2019	1,000		AUSBEG-1		1,000	AUSBEG-3	1,000		AUSBEG-1		-	
92.08 Fachangestellte/r für Bäderbetriebe													
07770	Fachangestellte(r) Bäderbetriebe 2019	1,000		AUSBEG-1				1,000		AUSBEG-1		-	
05139	Fachangestellte(r) Bäderbetriebe	1,000		AUSBEG-1				1,000		AUSBEG-1		-	
92.10 Trainee													

Stell. Stellenbezeichnung Nr.	STELLENPLAN 2018 SOLL - Bewertung				IST per 30.06.2018		STELLENPLAN 2019 SOLL - Bewertung				*ATZ-Verlauf*	Bemerkung
	Anz.	FallgKat.	TarGr	FallGr	Anz.	Gruppe	Anz.	FallgKat.	TarGr	FallGr	Arbeitsphase Freiphase	
05145 Trainee	1,000		PSOZ-010					1,000		PSOZ-010	-	
92.11 Anerkennungspraktikant(in)												
05229 Anerkennungspraktikant(in)	1,000		PSOZ-010					1,000		PSOZ-010	-	
SUMME:	VZAE:		Stellen:		VZAE:		VZAE:		Stellen:			
92 Anwärter(innen) und Auszubildende	69,000		69		45,000		69,000		69			

Stel. Nr.	Struktur Nr.	Höher-, Herabstufungen und Umwandlungen von Bewertung				Zugang SOLL - Bewertung				Abgang SOLL - Bewertung				Bemerkung							
		Anz.	Fallg.Kat.	TarGr	FG	Fallg.Kat.	TarGr	FG	Anz.	Fallg.Kat.	TarGr	FG	Anz.								
00 Oberbürgermeister und Beigeordnete																					
04526	002.1	1,000		E8	TVÖD/VERWA	E11															
00035	002.1	1,000	VK1A/VERWA	E10	TVÖD/VERWA	E9C															
07526	002.1				TVÖD/VERWA	E9B	2	0,625						von :40.2							
08173	002.1				TVÖD/VERWA	E10		1,000						Neueinricht.							
08201	002.1				TVÖD/VERWA	E10		1,000						Neueinricht.							
07954	002.1	1,000		E3	TVÖD/VERWA	E8															
00215	003	1,000	VK1A/VERWA	E9	TVÖD/VERWA	E9B	2														
00306	003	1,000	VK1A/VERWA	E9	TVÖD/VERWA	E9C															
	Amtsergebnis	5				Neu:	2	2,000	Str:	0	0,000	Umv:	1	0,625	Umv:	0	0,000	St.-Umf:	0,000	St.-Umf:	0,000
						Zug.:	3	2,625	Abg.:	0	0,000										
						Differenz:	3	St.	2,625	VZAE											

01 Büro der Stadtvertretung																					
00022	01	1,000	VK1A/VERWA	E9	TVÖD/VERWA	E9B	2														
00299	01	1,000	VK1A/VERWA	E9	TVÖD/VERWA	E9B	2														
04493	01	1,000	VK1A/VERWA	E9	TVÖD/VERWA	E9B	2														
00380	01	1,000	VK1A/VERWA	E8	TVÖD/VERWA	E9A															
	Amtsergebnis	4				Neu:	0	0,000	Str:	0	0,000	Umv:	0	0,000	Umv:	0	0,000	St.-Umf:	0,000	St.-Umf:	0,000
						Zug.:	0	0,000	Abg.:	0	0,000										
						Differenz:	0	St.	0,000	VZAE											

02 Büro des Oberbürgermeisters														
00027	02.1	1,000	VK1A/VERWA	E9	TVÖD/VERWA	E9A								
00028	02.1	1,000	VK1A/VERWA	E8	TVÖD/VERWA	E9A								
06503	02.2							A11	1,000					von :10
07458	02.3				TVÖD/VERWA	E9C		1,000						von :90.97

Stel. Nr.	Struktur Nr.	Höher-, Herabstufungen und Umwandlungen von Bewertung nach Bewertung						Zugang SOLL - Bewertung			Abgang SOLL - Bewertung				Bemerkung	
		Anz.	Fallg.Kat.	TarGr	FG	Fallg.Kat.	TarGr	FG	FallgKat.	TarGr	FG	Anz.	FallgKat.	TarGr		FG
	Amtsergebnis				2											
								Neu:	0	0,000	Str:	0	0,000			
								Umv:	2	2,000	Umv:	0	0,000			
								St.-Umf:		0,000	St.-Umf:		0,000			
								Zug.:	2	2,000	Abg.:	0	0,000			
								Differenz:		2 St.	2,000		VZAE			

10 Fachdienst Hauptverwaltung

07588 10	1,000		E8	TVÖD/SUE	S13											
06503 10											A11	1,000-	nach:02.2			
07910 10.3	1,000	VK1A/VERWA	E2	TVÖD/VERWA	E9C											
00156 10.3	1,000	VK1A/VERWA	E9	TVÖD/VERWA	E9C											
00178 10.3	1,000	VK1A/BEZÜG	E9	TVÖD/VERWA	E9B	2										
00181 10.3	1,000	VK1A/BEZÜG	E8	TVÖD/VERWA	E9A											
07596 10.3.1											A9 G.D.	1,000-	nach:31.1			
07600 10.3.1											A9 G.D.	1,000-	nach:61.3			
07978 10.3.1											A9 G.D.	1,000-	nach:31.1			
07979 10.3.3											A9 M.D.	1,000-	nach:31.1			
07980 10.3.3											A9 M.D.	1,000-	nach:37.2.2.2			
07981 10.3.3											A9 M.D.	1,000-	nach:37.2.2.2			
08227 10.3.4				TVÖD/VERWA	E2			1,000					Neueinricht.			
08228 10.3.4				TVÖD/VERWA	E2			1,000					Neueinricht.			
08229 10.3.4				TVÖD/VERWA	E2			1,000					Neueinricht.			
08230 10.3.4				TVÖD/VERWA	E2			1,000					Neueinricht.			
08231 10.3.4				TVÖD/VERWA	E2			1,000					Neueinricht.			
08020 10.4	1,000	VK1A/VERWA	E11	TVÖD/IUK	E12											
06456 10.4	1,000	VK1A/VERWA	E8	TVÖD/IUK	E10											
07905 10.4	1,000	VK1A/VERWA	E2	TVÖD/IUK	E10											
00126 10.4	1,000	VK1A/TECHN	E6	TVÖD/IUK	E9A											
07904 10.4	1,000	VK1A/VERWA	E2	TVÖD/IUK	E9A											
04257 10.5	1,000	VK1A/VERWA	E9	TVÖD/VERWA	E9B											
04200 10.5	1,000	VK1A/VERWA	E6	TVÖD/VERWA	E5	2										

Stel. Nr.	Struktur Nr.	Höher-, Herabstufungen und Umwandlungen von Bewertung nach Bewertung						Zugang SOLL - Bewertung			Abgang SOLL - Bewertung				Bemerkung	
		Anz.	Fallg.Kat.	TarGr	FG	Fallg.Kat.	TarGr	FG	FallgKat.	TarGr	FG	Anz.	FallgKat.	TarGr		FG
	Amtsergebnis				12			Neu:	5	5,000	Str:	0	0,000			
								Umv:	0	0,000	Umv:	7-	7,000-			
								St.-Umf:		0,000	St.-Umf:		0,000			
								Zug.:	5	5,000	Abg.:	7-	7,000-			
								Differenz:		2- St.		2,000-	VZAE			

14 Rechnungsprüfungsamt

08175 14.1.1							TVÖD/VERWA E10	1,000								Neueinricht.
01394 14.1.2	1,000	VK1A/VERWA E11			A12											
	Amtsergebnis				1		Neu:	1	1,000	Str:	0	0,000				
							Umv:	0	0,000	Umv:	0	0,000				
							St.-Umf:		0,000	St.-Umf:		0,000				
							Zug.:	1	1,000	Abg.:	0	0,000				
							Differenz:		1 St.		1,000	VZAE				

20 Fachdienst Finanzwirtschaft, Stadtkasse

00209 20.1.1	1,000		A12		A11											
06150 20.1.1	1,000		E6		TVÖD/VERWA E9B	2										
00231 20.1.1	1,000	VK1A/VERWA E9			TVÖD/VERWA E9B	2										
07094 20.1.1	1,000	VK1A/VERWA E9			TVÖD/VERWA E9B	2										
00297 20.1.1	1,000	VK1A/VERWA E9			TVÖD/VERWA E9B	2										
00441 20.1.1	1,000	VK1A/VERWA E9			TVÖD/VERWA E9B	2										
00611 20.1.2	1,000	VK1A/VERWA E6			TVÖD/VERWA E9B	2										
05664 20.1.2	1,000	VK1A/VERWA E6			TVÖD/VERWA E8											
06458 20.1.2										A10		1,000-		nach:21.2		
07345 20.1.2										VK1A/VERWA E8		1,000-		nach:21.1		
00238 20.2	1,000	VK1A/VERWA E9			TVÖD/VERWA E9A											
00248 20.2.1	1,000	VK1A/VERWA E9			TVÖD/VERWA E9B	2										
00245 20.2.1	1,000	VK1A/VERWA E9			TVÖD/VERWA E9A											
00254 20.2.1	1,000	VK1A/VERWA E6			TVÖD/VERWA E4	1										
00408 20.2.1	0,500		E6		TVÖD/VERWA E5	2										
05802 20.2.2	1,000	VK1A/VERWA E9			TVÖD/VERWA E9B	2										
06148 20.2.2	1,000	VK1A/VERWA E9			TVÖD/VERWA E9A											

Stel. Nr.	Struktur Nr.	Höher-, Herabstufungen und Umwandlungen von Bewertung				nach Bewertung				Zugang SOLL - Bewertung			Abgang SOLL - Bewertung				Bemerkung
		Anz.	Fallg.Kat.	TarGr	FG	Fallg.Kat.	TarGr	FG	FallgKat.	TarGr	FG	Anz.	FallgKat.	TarGr	FG	Anz.	
00234	20.2.2	1,000	VK1A/VERWA	E8		TVÖD/VERWA	E9A										
00623	20.2.2	1,000	VK1A/VERWA	E8		TVÖD/VERWA	E9A										
00247	20.2.2	1,000	VK1A/RECHN	E6		TVÖD/VERWA	E9A										
00138	20.2.2	1,000		A8			A9 M.D.										
00260	20.2.2	1,000	VK1A/VERWA	E8		TVÖD/VERWA	E9A										
05969	20.2.2	1,000	VK1A/VERWA	E8		TVÖD/VERWA	E9A										
	Amtsergebnis				21							Neu:	0	0,000	Str:	0	0,000
												Umv:	0	0,000	Umv:	2-	2,000-
												St.-Umf:	0,000	St.-Umf:		0,000	
												Zug.:	0	0,000	Abg.:	2-	2,000-
												Differenz:	2- St.		2,000-	VZAE	

21 Fachdienst Kämmerei, Finanzsteuerung

00217	21.1	1,000	VK1A/VERWA	E9		TVÖD/VERWA	E9C										
00219	21.1	1,000	VK1A/VERWA	E9		TVÖD/VERWA	E9C										
00220	21.1	1,000	VK1A/VERWA	E9		TVÖD/VERWA	E9C										
00221	21.1	1,000		A10			A11										
00229	21.1	1,000	VK1A/VERWA	E9		TVÖD/VERWA	E9C										
00268	21.1	1,000	VK1A/VERWA	E9		TVÖD/VERWA	E9B	2									
07345	21.1								TVÖD/VERWA	E9C	1,000					von :20.1.2	
00222	21.2	1,000	VK1A/VERWA	E9		TVÖD/VERWA	E10										
06458	21.2									A10	1,000					von :20.1.2	
00237	21.2	1,000	VK1A/VERWA	E8		TVÖD/VERWA	E9A										
04553	21.2	1,000	VK1A/VERWA	E8		TVÖD/VERWA	E9A										
00448	21.2	1,000	VK1A/VERWA	E9		TVÖD/VERWA	E9B	2									
01657	21.2	1,000	VK1A/VERWA	E9		TVÖD/VERWA	E9B	2									
04193	21.2	1,000	VK1A/VERWA	E9			A10										
05755	21.2								TVÖD/VERWA	E9C	1,000					von :60.1.4	
00227	21.2	1,000	VK1A/VERWA	E9		TVÖD/VERWA	E9C										
	Amtsergebnis				13							Neu:	0	0,000	Str:	0	0,000
												Umv:	3	3,000	Umv:	0	0,000
												St.-Umf:	0,000	St.-Umf:		0,000	
												Zug.:	3	3,000	Abg.:	0	0,000
												Differenz:	3 St.		3,000	VZAE	

Stel. Nr.	Struktur Nr.	Höher-, Herabstufungen und Umwandlungen von Bewertung nach Bewertung				Zugang SOLL - Bewertung			Abgang SOLL - Bewertung			Bemerkung		
		Anz.	Fallg.Kat.	TarGr	FG	Fallg.Kat.	TarGr	FG	Anz.	Fallg.Kat.	TarGr		FG	Anz.
31 Fachdienst Bürgerservice														
01641	31	1,000	VK1A/VERWA	E8	TVÖD/VERWA	E9A								
00337	31.1	1,000	VK1A/VERWA	E9	TVÖD/VERWA	E9B	2							
00345	31.1	1,000	VK1A/VERWA	E9	TVÖD/VERWA	E9B	2							
00347	31.1	1,000	VK1A/VERWA	E9	TVÖD/VERWA	E9B	2							
00349	31.1	1,000	VK1A/VERWA	E9	TVÖD/VERWA	E9B	2							
04135	31.1	1,000	VK1A/VERWA	E9	TVÖD/VERWA	E9B	2							
07596	31.1							A9 G.D.	1,000				von :10.3.1	
07979	31.1							TVÖD/VERWA	E9B	2	1,000		von :10.3.3	
08010	31.1	1,000	VK1A/VERWA	E9	TVÖD/VERWA	E9B	2							
08164	31.1							TVÖD/VERWA	E9B	2	1,000		Neueinricht.	
06023	31.1	1,000	VK1A/VERWA	E9	TVÖD/VERWA	E9B	2							
06405	31.1	1,000		E9	TVÖD/VERWA	E9B	2							
06465	31.1	1,000	VK1A/VERWA	E5	TVÖD/VERWA	E6								
07352	31.1	1,000	VK1A/VERWA	E5	TVÖD/VERWA	E6								
07978	31.1							TVÖD/VERWA	E6		1,000		von :10.3.1	
08080	31.1	1,000	VK1A/VERWA	E5	TVÖD/VERWA	E6								
08166	31.1							TVÖD/VERWA	E6		1,000		Neueinricht.	
07907	31.1	1,000	VK1A/VERWA	E2	TVÖD/VERWA	E3								
05968	31.2	1,000	VK1A/VERWA	E9	TVÖD/VERWA	E9C								
00341	31.2	1,000	VK1A/VERWA	E8	TVÖD/VERWA	E9A								
00346	31.2	1,000	VK1A/VERWA	E8	TVÖD/VERWA	E9A								
00329	31.2	1,000	VK1A/VERWA	E5	TVÖD/VERWA	E6								
00332	31.2	1,000	VK1A/VERWA	E5	TVÖD/VERWA	E6								
04341	31.2	1,000	VK1A/VERWA	E5	TVÖD/VERWA	E6								
06365	31.2	1,000	VK1A/VERWA	E5	TVÖD/VERWA	E6								
00034	31.3	1,000	VK1A/VERWA	E9	TVÖD/VERWA	E9B	2							
00370	31.3	1,000	VK1A/VERWA	E9	TVÖD/VERWA	E9B	2							
04143	31.3	1,000	VK1A/VERWA	E9				A9 G.D.						
05767	31.3	1,000	VK1A/VERWA	E9	TVÖD/VERWA	E9B	2							
08163	31.3							TVÖD/VERWA	E9B	2	1,000		Neueinricht.	
	Amtsergebnis	24					Neu:	3	3,000	Str:	0	0,000		
						Umv:	3	3,000	Umv:	0	0,000			
						St.-Umf:		0,000	St.-Umf:		0,000			
						Zug.:	6	6,000	Abg.:	0	0,000			
						Differenz:	6	St. 6,000	VZAE					

53 Fachdienst Gesundheit													
04055	53	1,000	VK1A/VERWA	E9	TVÖD/VERWA	E9A							

Stel. Nr.	Struktur Nr.	Höher-, Herabstufungen und Umwandlungen von Bewertung nach Bewertung						Zugang SOLL - Bewertung			Abgang SOLL - Bewertung				Bemerkung			
		Anz.	Fallg.Kat.	TarGr	FG	Fallg.Kat.	TarGr	FG	FallgKat.	TarGr	FG	Anz.	FallgKat.	TarGr		FG	Anz.	
00046	53.1	1,000	VK1A/VERWA	E9			TVÖD/VERWA	E9C										
05793	53.1	1,000	VK1A/VERWA	E8			TVÖD/VERWA	E9A										
04051	53.2	1,000	VK1A/MEDHI	E9			TVÖD/VERWA	E9A										
04052	53.2	1,000	VK1A/MEDHI	E9			TVÖD/VERWA	E9A										
04053	53.2	1,000	VK1A/MEDHI	E9			TVÖD/VERWA	E9A										
00342	53.3	1,000	VK1A/VERWA	E9			TVÖD/SUE	S11B										
04036	53.3	1,000	VK1A/VERWA	E9			TVÖD/VERWA	E9C										
04037	53.4	1,000	VK1A/MEDHI	E8			TVÖD/VERWA	E6										
08104	53.5	0,750		E3			TVÖD/VERWA	E5			0,250						Veränd. Arb.zeit	
06279	53.5	1,000	VK1A/MEDHI	E5			TVÖD/VERWA	E6										
08161	53.6						TVÖD/SUE	S14			1,000						Neueinricht.	
Amtsergebnis		11						Neu:	1	1,000	Str:	0	0,000	Umv:	0	0,000	St.-Umf:	0,000
								Umv:	0	0,000	Str:	0	0,000	Umv:	0	0,000	St.-Umf:	0,000
								St.-Umf:	0,250		Str:	0	0,000	Umv:	0	0,000	St.-Umf:	0,000
								Zug.:	1	1,250	Abg.:	0	0,000					
								Differenz:	1	St.	1,250	VZAE						

95 Personalrat

03011	95	1,000	TVÖD/SUE	S10	2		TVÖD/VERWA	E9C										
Amtsergebnis		1						Neu:	0	0,000	Str:	0	0,000	Umv:	0	0,000	St.-Umf:	0,000
								Umv:	0	0,000	Str:	0	0,000	Umv:	0	0,000	St.-Umf:	0,000
								St.-Umf:	0,000		Str:	0	0,000	Umv:	0	0,000	St.-Umf:	0,000
								Zug.:	0	0,000	Abg.:	0	0,000					
								Differenz:	0	St.	0,000	VZAE						

40 Fachdienst Bildung und Sport

00605	40.1	1,000	VK1A/VERWA	E8			TVÖD/VERWA	E9A									
00667	40.1	1,000	VK1A/VERWA	E9			TVÖD/VERWA	E9A									
06425	40.1.1	1,000	VK1A/VERWA	E9			TVÖD/VERWA	E9B		2							
06426	40.1.1	1,000	VK1A/SCHWI	E8			TVÖD/BÄDER	E5									
06427	40.1.1	1,000	VK1A/SCHWI	E8			TVÖD/BÄDER	E5									
06428	40.1.1	1,000	VK1A/SCHWI	E8			TVÖD/BÄDER	E5									
06491	40.1.1	1,000	VK1A/SCHWI	E6			TVÖD/BÄDER	E5									

Stel. Nr.	Struktur Nr.	Höher-, Herabstufungen und Umwandlungen von Bewertung nach Bewertung						Zugang SOLL - Bewertung				Abgang SOLL - Bewertung				Bemerkung	
		Anz.	Fallg.Kat.	TarGr	FG	Fallg.Kat.	TarGr	FG	FallgKat.	TarGr	FG	Anz.	FallgKat.	TarGr	FG		Anz.
06494	40.1.1	1,000	VK1A/SCHWI	E3		TVÖD/BÄDER	E5										
06495	40.1.1	1,000	VK1A/SCHWI	E3		TVÖD/BÄDER	E4										
01521	40.1.2	1,000	VK1A/VERWA	E9		TVÖD/VERWA	E9B	2									
08111	40.1.2	1,000	VK1A/VERWA	E8		TVÖD/VERWA	E9A										
08112	40.1.2	1,000	VK1A/VERWA	E9			A10										
00603	40.2	1,000	VK1A/VERWA	E12		TVÖD/VERWA	E11										
08019	40.2	1,000	TVÖD/SUE	S12		TVÖD/VERWA	E9C										
02062	40.2	1,000	VK1A/VERWA	E8		TVÖD/VERWA	E9A										
00635	40.2	1,000	VK1A/VERWA	E9		TVÖD/VERWA	E8										
07526	40.2											TVÖD/VERWA	E9B	2	0,625-	nach:002.1	
07803	40.2.1	1,000		A9 G.D.		TVÖD/VERWA	E9A										
00378	40.2.1	1,000	VK1A/VERWA	E6		TVÖD/VERWA	E7										
01250	40.2.1	1,000	VK1A/VERWA	E6		TVÖD/VERWA	E7										
01397	40.2.1	1,000	VK1A/VERWA	E6		TVÖD/VERWA	E7										
02040	40.2.1	1,000	VK1A/VERWA	E6		TVÖD/VERWA	E7										
06423	40.2.1	1,000	VK1A/VERWA	E6		TVÖD/VERWA	E7										
08177	40.2.1								TVÖD/VERWA	E7	0,500					Neueinricht.	
06466	40.2.1	0,750	VK1A/VERWA	E8		TVÖD/VERWA	E6										
00607	40.2.2	1,000	VK1A/VERWA	E8		TVÖD/VERWA	E9A										
00621	40.2.2	1,000	VK1A/VERWA	E9		TVÖD/VERWA	E9A										
08115	40.815											VK1A/VERWA	E5		0,750-	nach:41.6	
06112	40.844	1,000	VK1B	EG7A		TVÖD/PFLEG	P7										
Amtsergebnis		26						Neu:	1	0,500	Str:	0	0,000				
								Umv:	0	0,000	Umv:	2-	1,375-				
								St.-Umf:		0,000	St.-Umf:		0,000				
								Zug.:	1	0,500	Abg.:	2-	1,375-				
								Differenz:		1- St.		0,875-	VZAE				

41 Kulturbüro

01248	41.0.1	1,000	VK1A/VERWA	E9		TVÖD/VERWA	E9C									
01336	41.0.1	1,000	VK1A/VERWA	E9		TVÖD/VERWA	E9B	2								
01402	41.0.1	1,000	VK1A/VERWA	E6		TVÖD/VERWA	E7									
01283	41.1	1,000	VK1A/VERWA	E9		TVÖD/VERWA	E9B									
01343	41.2	1,000	VK1A/BÜCH	E9		TVÖD/VERWA	E9B	1								
01366	41.2	1,000	VK1A/BÜCH	E9		TVÖD/VERWA	E9B	1								
01368	41.2	1,000	VK1A/BÜCH	E9		TVÖD/VERWA	E9B	1								
01356	41.2	1,000	VK1A/BÜCH	E9		TVÖD/VERWA	E9B	1								
01381	41.2	1,000	VK1A/BÜCH	E9		TVÖD/VERWA	E9B	1								
01371	41.2	0,500	VK1A/BÜCH	E5		TVÖD/VERWA	E6									
01375	41.2	1,000	VK1A/BÜCH	E5		TVÖD/VERWA	E6									

Stel. Nr.	Struktur Nr.	Höher-, Herabstufungen und Umwandlungen von Bewertung nach Bewertung						Zugang SOLL - Bewertung				Abgang SOLL - Bewertung				Bemerkung	
		Anz.	Fallg.Kat.	TarGr	FG	Fallg.Kat.	TarGr	FG	Fallg.Kat.	TarGr	FG	Anz.	Fallg.Kat.	TarGr	FG		Anz.
01134	41.3	1,000	VK1A/VERWA	E3			TVÖD/VERWA	E9B									
08021	41.3	1,000	VK1A/VERWA	E9			TVÖD/VERWA	E9B									
01322	41.3	1,000	VK1A/VERWA	E5			TVÖD/VERWA	E6									
01314	41.4	1,000	VK1A/BÜCH	E9			TVÖD/VERWA	E9B									
05958	41.4	1,000	VK1A/BÜCH	E9			TVÖD/VERWA	E9B									
01415	41.5	1,000	VK1A/VERWA	E6			TVÖD/VERWA	E7									
01447	41.5.1	1,000	VK1A/MUSIK	E9			TVÖD/MUSIK	E9B									
01422	41.5.2	1,000	VK1A/MUSIK	E9			TVÖD/MUSIK	E9B									
01427	41.5.2	1,000	VK1A/MUSIK	E9			TVÖD/MUSIK	E9B									
01451	41.5.2	1,000	VK1A/MUSIK	E9			TVÖD/MUSIK	E9B									
01458	41.5.2	1,000	VK1A/MUSIK	E9			TVÖD/MUSIK	E9B									
01449	41.5.3	0,867	VK1A/MUSIK	E9			TVÖD/MUSIK	E9B									
01455	41.5.3	0,500	VK1A/MUSIK	E9			TVÖD/MUSIK	E9B									
01456	41.5.3	0,750	VK1A/MUSIK	E9			TVÖD/MUSIK	E9B									
01462	41.5.3	1,000	VK1A/MUSIK	E9			TVÖD/MUSIK	E9A									
01457	41.5.4	1,000	VK1A/MUSIK	E9			TVÖD/MUSIK	E9B									
01461	41.5.4	0,500	VK1A/MUSIK	E9			TVÖD/MUSIK	E9B									
01445	41.5.5	1,000	VK1A/MUSIK	E9			TVÖD/MUSIK	E9B									
01442	41.5.5	1,000	VK1A/MUSIK	E9			TVÖD/MUSIK	E9B									
01387	41.6	1,000	VK1A/VERWA	E14			TVÖD/VERWA	E13									
08115	41.6										TVÖD/VERWA	E5			0,750		von :40.815
	Amtsergebnis					31					Neu:	0		0,000	Str:	0	0,000
											Umv:	1		0,750	Umv:	0	0,000
											St.-Umf:			0,000	St.-Umf:		0,000
											Zug.:	1		0,750	Abg.:	0	0,000
											Differenz:	1	St.	0,750	VZAE		

49 Fachdienst Jugend

00601	49	1,001		A15			TVÖD/VERWA	E15										
08116	49										TVÖD/VERWA	E11			0,199		Veränd. Arb.zeit	
02045	49	1,000	VK1A/VERWA	E8			TVÖD/VERWA	E9A										
01653	49	1,000	TVÖD/SUE	S11			TVÖD/SUE	S11B										
08018	49	1,000	TVÖD/SUE	S11			TVÖD/SUE	S11B										
08176	49										TVÖD/VERWA	E9B			0,800		Neueinricht.	
05748	49.1	1,000	VK1A/VERWA	E11			TVÖD/SUE	S17										
01660	49.1.1	1,000	TVÖD/SUE	S14			TVÖD/SUE	S15										
01989	49.1.2	1,000	VK1A/VERWA	E8			TVÖD/SUE	S14										
06356	49.2	1,000		A11														
01516	49.2.1										A11				1,000		von :51.1.4	
02008	49.2.1	1,000	VK1A/VERWA	E9			TVÖD/VERWA	E9C										

Stel. Nr.	Struktur Nr.	Höher-, Herabstufungen und Umwandlungen von Bewertung nach Bewertung						Zugang SOLL - Bewertung				Abgang SOLL - Bewertung				Bemerkung		
		Anz.	Fallg.Kat.	TarGr	FG	Fallg.Kat.	TarGr	FG	FallgKat.	TarGr	FG	Anz.	FallgKat.	TarGr	FG		Anz.	
03856	49.2.1	1,000	TVÖD/SUE	S12			TVÖD/VERWA	E9C										
07576	49.2.1	1,000	VK1A/VERWA	E9				A10										
08109	49.2.2	1,000	VK1A/VERWA	E9C				A10										
00232	49.2.2	1,000	VK1A/VERWA	E9			TVÖD/VERWA	E9B		2								
01649	49.2.2	1,000	VK1A/VERWA	E9			TVÖD/VERWA	E9B		2								
01993	49.2.2	1,000	VK1A/VERWA	E9			TVÖD/VERWA	E9B		2								
02014	49.2.2	1,000	VK1A/VERWA	E9			TVÖD/VERWA	E9B		2								
06011	49.2.2	1,000	VK1A/VERWA	E9			TVÖD/VERWA	E9B		2								
06530	49.2.2	1,000	VK1A/VERWA	E9			TVÖD/VERWA	E9B		2								
08105	49.2.2	1,000	VK1A/VERWA	E9			TVÖD/VERWA	E9B		2								
08106	49.2.2	1,000	VK1A/VERWA	E9			TVÖD/VERWA	E9B		2								
08107	49.2.2	1,000	VK1A/VERWA	E9			TVÖD/VERWA	E9B		2								
08108	49.2.2	1,000	VK1A/VERWA	E9			TVÖD/VERWA	E9B		2								
08159	49.2.2										TVÖD/VERWA	E9B		2	1,000		Neueinricht.	
00343	49.2.2	1,000	VK1A/VERWA	E9			TVÖD/VERWA	E9B		2								
01996	49.3	1,000	VK1A/VERWA	E8			TVÖD/VERWA	E9A										
02001	49.3	1,000	VK1A/VERWA	E8			TVÖD/VERWA	E9A										
03731	49.3	1,000	VK1A/VERWA	E8			TVÖD/VERWA	E9A										
04119	49.3	1,000	VK1A/VERWA	E9			TVÖD/VERWA	E9A										
07078	49.3	1,000	VK1A/VERWA	E8			TVÖD/VERWA	E9A										
07087	49.3	1,000	VK1A/VERWA	E8			TVÖD/VERWA	E9A										
08160	49.3										TVÖD/VERWA	E9A		0,756			Neueinricht.	
Amtsergebnis		29						Neu:	3	2,556	Str:	0	0,000					
								Umv:	1	1,000	Umv:	0	0,000					
								St.-Umf:		0,199	St.-Umf:		0,000					
								Zug.:	4	3,755	Abg.:	0	0,000					
								Differenz:	4	St.	3,755	VZAE						

50 Fachdienst Soziales

08153	50.0.1						TVÖD/VERWA	E9A		1,000							Neueinricht.
08154	50.0.1						TVÖD/VERWA	E9A		1,000							Neueinricht.
08155	50.0.1						TVÖD/VERWA	E9A		1,000							Neueinricht.
08156	50.0.1						TVÖD/VERWA	E9A		1,000							Neueinricht.
08157	50.0.1						TVÖD/VERWA	E9A		1,000							Neueinricht.
08158	50.0.1						TVÖD/SUE	S11B		1,000							Neueinricht.
04125	50.1	1,000	VK1A/VERWA	E9			TVÖD/VERWA	E9C									
01608	50.1	1,000	VK1A/VERWA	E8			TVÖD/VERWA	E9A									
08152	50.1										TVÖD/VERWA	E9A		0,500			Neueinricht.
02011	50.1	1,000	VK1A/VERWA	E8			TVÖD/VERWA	E9A									
00339	50.2										TVÖD/SUE	S11B		1,000			von :51.2.1

Stel. Nr.	Struktur Nr.	Höher-, Herabstufungen und Umwandlungen von Bewertung nach Bewertung						Zugang SOLL - Bewertung				Abgang SOLL - Bewertung				Bemerkung
		Anz.	Fallg.Kat.	TarGr	FG	Fallg.Kat.	TarGr	FG	FallgKat.	TarGr	FG	Anz.	FallgKat.	TarGr	FG	
04111	50.2							TVÖD/SUE	S11B		1,000					von :51.2.2
04289	50.2	1,000	VK1A/VERWA	E9		TVÖD/VERWA	E9B				2					
07089	50.2	1,000	VK1A/VERWA	E9		TVÖD/VERWA	E9B				2					
00376	50.2	1,000	VK1A/VERWA	E9		TVÖD/VERWA	E9A									
00308	50.2	1,000	VK1A/VERWA	E8		TVÖD/VERWA	E9A									
01634	50.2	1,000	VK1A/VERWA	E8		TVÖD/VERWA	E9A									
06510	50.2	0,750	VK1A/VERWA	E8		TVÖD/VERWA	E6									
01633	50.2.1	1,000	VK1A/VERWA	E9		TVÖD/VERWA	E9C									
01625	50.2.1	1,000	VK1A/VERWA	E8		TVÖD/VERWA	E9A									
05963	50.2.1	1,000	VK1A/VERWA	E8		TVÖD/VERWA	E9A									
00043	50.2.1	1,000	VK1A/VERWA	E8		TVÖD/VERWA	E9A									
00119	50.2.1	1,000	VK1A/VERWA	E8		TVÖD/VERWA	E9A									
00458	50.2.1	1,000	VK1A/VERWA	E8		TVÖD/VERWA	E9A									
04551	50.2.1	1,000	VK1A/VERWA	E8		TVÖD/VERWA	E9A									
06404	50.2.1	1,000	VK1A/VERWA	E8		TVÖD/VERWA	E9A									
01654	50.2.1	1,000	VK1A/VERWA	E8		TVÖD/VERWA	E9A									
02012	50.2.1	1,000	VK1A/VERWA	E9		TVÖD/VERWA	E9A									
04118	50.2.1	1,000	VK1A/VERWA	E8		TVÖD/VERWA	E9A									
01611	50.2.1	1,000	VK1A/VERWA	E8		TVÖD/VERWA	E9A									
04104	50.2.1	1,000	VK1A/VERWA	E8		TVÖD/VERWA	E9A									
06531	50.2.1	1,000	VK1A/VERWA	E8		TVÖD/VERWA	E9A									
04077	50.2.1							TVÖD/VERWA	E9A		1,000					von :51.1.2
07097	50.2.1	1,000	VK1A/VERWA	E8		TVÖD/VERWA	E9A									
04114	50.2.2	1,000	VK1A/VERWA	E9		TVÖD/VERWA	E9B				2					
00010	50.2.2	1,000	VK1A/VERWA	E8		TVÖD/VERWA	E9A									
01615	50.2.2	1,000	VK1A/VERWA	E8		TVÖD/VERWA	E9A									
04098	50.2.2	1,000	VK1A/VERWA	E8		TVÖD/VERWA	E9A									
04105	50.2.2	1,000	VK1A/VERWA	E8		TVÖD/VERWA	E9A									
04120	50.2.2	1,000	VK1A/VERWA	E8		TVÖD/VERWA	E9A									
04128	50.2.2	1,000	VK1A/VERWA	E8		TVÖD/VERWA	E9A									
06379	50.2.2	1,000	VK1A/VERWA	E8		TVÖD/VERWA	E9A									
06532	50.2.2	1,000	VK1A/VERWA	E8		TVÖD/VERWA	E9A									
06533	50.2.2	1,000	VK1A/VERWA	E8		TVÖD/VERWA	E9A									
07332	50.2.2	1,000	VK1A/VERWA	E8		TVÖD/VERWA	E9A									
07333	50.2.2	1,000	VK1A/VERWA	E8		TVÖD/VERWA	E9A									
07334	50.2.2	1,000	VK1A/VERWA	E8		TVÖD/VERWA	E9A									
07335	50.2.2	1,000	VK1A/VERWA	E8		TVÖD/VERWA	E9A									
04126	50.2.2	1,000	VK1A/VERWA	E8		TVÖD/VERWA	E9A									
00602	50.2.2							TVÖD/VERWA	E6		1,000					von :90.98
04093	50.3							TVÖD/VERWA	E10		1,000					von :51.1.3
01645	50.3	1,000	VK1A/VERWA	E9		TVÖD/SUE	S11B									
01621	50.3	1,000	VK1A/VERWA	E9		TVÖD/VERWA	E9A									
01639	50.3	1,000	VK1A/VERWA	E9		TVÖD/VERWA	E9A									
01640	50.3	1,000	VK1A/VERWA	E8		TVÖD/VERWA	E9A									
08001	50.3	1,000	VK1A/VERWA	E8		TVÖD/VERWA	E9A									
01658	50.3	1,000	VK1A/VERWA	E9		TVÖD/VERWA	E9A									
02036	50.3	1,000	VK1A/VERWA	E9		TVÖD/VERWA	E9A									

Stel. Nr.	Struktur Nr.	Höher-, Herabstufungen und Umwandlungen von Bewertung nach Bewertung						Zugang SOLL - Bewertung			Abgang SOLL - Bewertung				Bemerkung								
		Anz.	Fallg.Kat.	TarGr	FG	Fallg.Kat.	TarGr	FG	Fallg.Kat.	TarGr	FG	Anz.	Fallg.Kat.	TarGr		FG	Anz.						
05675	50.3	1,000	VK1A/VERWA	E9			TVÖD/VERWA	E9A															
00226	50.3									TVÖD/SUE	S11B				1,000			von :90.98					
04000	50.3									TVÖD/SUE	S11B				1,000			von :90.98					
07468	50.3									TVÖD/SUE	S11B				1,000			von :90.97					
07469	50.3									TVÖD/SUE	S11B				1,000			von :90.97					
Amtsergebnis		47						Neu:	7	6,500	Str:	0	0,000	Umv:	9	9,000	Umv:	0	0,000	St.-Umf:	0,000	St.-Umf:	0,000
								Zug.:	16	15,500	Abg.:	0	0,000										
								Differenz:		16 St.	15,500	VZAE											

51 Jobcenter Schwerin (teilw. Refinanzier.)

05681	51.0.3	1,000	VK1A/VERWA	E9			TVÖD/VERWA	E9C										
00373	51.0.3	1,000	VK1A/VERWA	E9			TVÖD/VERWA	E9C										
04077	51.1.2									VK1A/VERWA	E8			1,000-				nach:50.2.1
00312	51.1.3	1,000	VK1A/VERWA	E9			TVÖD/VERWA	E9B	2									
03490	51.1.3	1,000	VK1A/VERWA	E9			TVÖD/VERWA	E9B	2									
01627	51.1.3	1,000	VK1A/VERWA	E9			TVÖD/VERWA	E9B	2									
02016	51.1.3	1,000	VK1A/VERWA	E9			TVÖD/VERWA	E9B	2									
04121	51.1.3	1,000	VK1A/VERWA	E9			TVÖD/VERWA	E9B	2									
06083	51.1.3	1,000	VK1A/VERWA	E9			TVÖD/VERWA	E9B	2									
04093	51.1.3									E9				1,000-				nach:50.3
04073	51.1.4	1,000	VK1A/VERWA	E9			TVÖD/VERWA	E9B	2									
04095	51.1.4	1,000	VK1A/VERWA	E9			TVÖD/VERWA	E9B	2									
04536	51.1.4	1,000	VK1A/VERWA	E9			TVÖD/VERWA	E9B	2									
05672	51.1.4	1,000	VK1A/VERWA	E9			TVÖD/VERWA	E9B	2									
00354	51.1.4	1,000	VK1A/VERWA	E9			TVÖD/VERWA	E9B	2									
01516	51.1.4									VK1A/VERWA	E9			1,000-				nach:49.2.1
00295	51.1.5	1,000	VK1A/VERWA	E9			TVÖD/VERWA	E9B	2									
01629	51.1.5	1,000	VK1A/VERWA	E9			TVÖD/VERWA	E9B	2									
01642	51.1.5	1,000	VK1A/VERWA	E9			TVÖD/VERWA	E9B	2									
00355	51.1.5	1,000	VK1A/VERWA	E9			TVÖD/VERWA	E9B	2									
05975	51.1.5	1,000	VK1A/VERWA	E9			TVÖD/VERWA	E9B	2									
06094	51.1.5	1,000	VK1A/VERWA	E9			TVÖD/VERWA	E9B	2									
00190	51.1.6	1,000	VK1A/VERWA	E9			TVÖD/VERWA	E9B	2									
00274	51.1.6	1,000	VK1A/VERWA	E9			TVÖD/VERWA	E9B	2									
04112	51.2.1	1,000	VK1A/VERWA	E9			TVÖD/VERWA	E9B	2									
06147	51.2.1	1,000	VK1A/VERWA	E9			TVÖD/VERWA	E9B	2									
00150	51.2.1	1,000	VK1A/VERWA	E8			TVÖD/VERWA	E9A										
00388	51.2.1	1,000	VK1A/VERWA	E8			TVÖD/VERWA	E9A										

Stel. Nr.	Struktur Nr.	Höher-, Herabstufungen und Umwandlungen von Bewertung nach Bewertung						Zugang SOLL - Bewertung			Abgang SOLL - Bewertung				Bemerkung	
		Anz.	Fallg.Kat.	TarGr	FG	Fallg.Kat.	TarGr	FG	FallgKat.	TarGr	FG	Anz.	FallgKat.	TarGr		FG
05818	51.2.1	1,000	VK1A/VERWA	E8		TVÖD/VERWA	E9A									
00339	51.2.1											A7			1,000-	nach:50.2
05827	51.2.2	1,000	VK1A/VERWA	E9		TVÖD/VERWA	E9B	2								
05662	51.2.2	1,000	VK1A/VERWA	E9		TVÖD/VERWA	E9B	2								
04092	51.2.2	1,000	VK1A/VERWA	E9		TVÖD/VERWA	E9B	2								
01626	51.2.2	1,000	VK1A/VERWA	E9		TVÖD/VERWA	E9B	2								
06361	51.2.2	1,000	VK1A/VERWA	E8		TVÖD/VERWA	E9A									
04111	51.2.2											VK1A/VERWA	E8		1,000-	nach:50.2
06362	51.2.3	1,000	VK1A/VERWA	E9		TVÖD/VERWA	E9B	2								
02789	51.2.3	1,000	VK1A/VERWA	E9		TVÖD/VERWA	E9B	2								
05766	51.2.3	1,000	VK1A/VERWA	E9		TVÖD/VERWA	E9B	2								
04109	51.2.3	1,000	VK1A/VERWA	E8		TVÖD/VERWA	E9A									
01623	51.2.4	1,000	VK1A/VERWA	E9		TVÖD/VERWA	E9B	2								
01636	51.2.4	1,000	VK1A/VERWA	E9		TVÖD/VERWA	E9B	2								
01631	51.2.4	1,000	VK1A/VERWA	E9		TVÖD/VERWA	E9B	2								
01630	51.2.4	1,000	VK1A/VERWA	E9		TVÖD/VERWA	E9B	2								
01646	51.2.4	1,000	VK1A/VERWA	E9		TVÖD/VERWA	E9B	2								
00384	51.2.4	1,000	VK1A/VERWA	E8		TVÖD/VERWA	E9A									
	Amtsergebnis				41				Neu:	0	0,000	Str:	0	0,000		
									Umv:	0	0,000	Umv:	5-	5,000-		
									St.-Umf:		0,000	St.-Umf:		0,000		
									Zug.:	0	0,000	Abg.:	5-	5,000-		
									Differenz:		5- St.		5,000-	VZAE		

32 Fachdienst Ordnung

04133	32	1,000	VK1A/VERWA	E6		TVÖD/VERWA	E9A									
00024	32	1,000	VK1A/VERWA	E9		TVÖD/VERWA	E9A									
06429	32	1,000	VK1A/VERWA	E9		TVÖD/VERWA	E9C									
00305	32.1	1,000	VK1A/VERWA	E8		TVÖD/VERWA	E9A									
00309	32.1	1,000	VK1A/VERWA	E8		TVÖD/VERWA	E9A									
00352	32.1	1,000	VK1A/VERWA	E9		TVÖD/VERWA	E9A									
05985	32.1.1	1,000		A8		TVÖD/VERWA	E9B									
00442	32.2	1,000	VK1A/VERWA	E9		TVÖD/VERWA	E9A									
00351	32.2.1	1,000	VK1A/VERWA	E9		TVÖD/VERWA	E9B									
08017	32.2.1	1,000	VK1A/VERWA	E8			A8									

Stel. Nr.	Struktur Nr.	Höher-, Herabstufungen und Umwandlungen von Bewertung nach Bewertung						Zugang SOLL - Bewertung			Abgang SOLL - Bewertung				Bemerkung			
		Anz.	Fallg.Kat.	TarGr	FG	Fallg.Kat.	TarGr	FG	Fallg.Kat.	TarGr	FG	Anz.	Fallg.Kat.	TarGr		FG	Anz.	
	Amtsergebnis				10													
								Neu:	0	0,000	Str:	0	0,000					
								Umv:	0	0,000	Umv:	0	0,000					
								St.-Umf:		0,000	St.-Umf:		0,000					
								Zug.:	0	0,000	Abg.:	0	0,000					
								Differenz:		0 St.	0,000		VZAE					

36 Fachdienst Umwelt

05989	36.1	1,000	VK1A/VERWA	E9	TVÖD/VERWA	E9A													
04611	36.1																		nach:37.2.2.1
04575	36.3	1,000	VK1A/VERWA	E9	TVÖD/VERWA	E9B	2												
	Amtsergebnis				2														
								Neu:	0	0,000	Str:	0	0,000						
								Umv:	0	0,000	Umv:	1-	1,000-						
								St.-Umf:		0,000	St.-Umf:		0,000						
								Zug.:	0	0,000	Abg.:	1-	1,000-						
								Differenz:		1- St.	1,000-		VZAE						

37 Fachdienst Feuerwehr und Rettungsdienst

00585	37.01	1,000	VK1A/VERWA	E11	TVÖD/RDS	E13													
08101	37.01	1,000	VK1A/RETT	E6	TVÖD/RDS	E11	1												
07079	37.01	1,000	VK1A/VERWA	E6	TVÖD/VERWA	E8													
00467	37.1.1	1,000	VK1A/VERWA	E9	TVÖD/VERWA	E9C													
06415	37.1.2	1,000		A7		A9 M.D.													
08170	37.2.1									A9 M.D.		1,000							
04611	37.2.2.1									TVÖD/VERWA	E9B	2	1,000						
00533	37.2.2.1	1,000		A7		A9 M.D.													
00534	37.2.2.1	1,000		A7		A9 M.D.													
00535	37.2.2.1	1,000		A7		A9 M.D.													
00545	37.2.2.1	1,000		A7		A9 M.D.													
00546	37.2.2.1	1,000		A7		A9 M.D.													
00554	37.2.2.1	1,000		A7		A9 M.D.													
00538	37.2.2.2	1,000	VK1A/RETT	E6	TVÖD/RD	EN													
00549	37.2.2.2	1,000	VK1A/RETT	E6	TVÖD/VERWA	E9B													
00551	37.2.2.2	1,000	VK1A/RETT	E5	TVÖD/RD	EN													

Neueinricht.
von :36.1

Stel. Nr.	Struktur Nr.	Höher-, Herabstufungen und Umwandlungen von Bewertung				Zugang SOLL - Bewertung				Abgang SOLL - Bewertung				Bemerkung
		Anz.	Fallg.Kat.	TarGr	FG	Fallg.Kat.	TarGr	FG	Anz.	FallgKat.	TarGr	FG	Anz.	
00553	37.2.2.2	1,000	VK1A/RETT	E5		TVÖD/RD	EN							
00596	37.2.2.2	1,000	VK1A/RETT	E5		TVÖD/RD	EN							
04117	37.2.2.2							TVÖD/RD	EN			1,000		von :90.98
04555	37.2.2.2							TVÖD/RD	EN			1,000		von :90.98
06332	37.2.2.2	1,000	VK1A/RETT	E5		TVÖD/RD	EN							
06333	37.2.2.2	1,000	VK1A/RETT	E5		TVÖD/RD	EN							
06335	37.2.2.2	1,000	VK1A/RETT	E5		TVÖD/RD	EN							
06351	37.2.2.2	1,000	VK1A/RETT	E5		TVÖD/RD	EN							
06353	37.2.2.2	1,000	VK1A/RETT	E5		TVÖD/RD	EN							
07376	37.2.2.2	1,000	VK1A/RETT	E5		TVÖD/RD	EN							
07377	37.2.2.2	1,000	VK1A/RETT	E6		TVÖD/VERWA	E9B							
07379	37.2.2.2	1,000	VK1A/RETT	E5		TVÖD/RD	EN							
07380	37.2.2.2	1,000	VK1A/RETT	E5		TVÖD/RD	EN							
07381	37.2.2.2	1,000	VK1A/RETT	E6		TVÖD/VERWA	E9B							
07382	37.2.2.2	1,000	VK1A/RETT	E5		TVÖD/RD	EN							
07383	37.2.2.2	1,000	VK1A/RETT	E5		TVÖD/RD	EN							
07457	37.2.2.2							TVÖD/RD	EN			1,000		von :90.97
07501	37.2.2.2	1,000	VK1A/RETT	E5		TVÖD/RD	EN							
07805	37.2.2.2	1,000		E5		TVÖD/RD	EN							
07806	37.2.2.2	1,000	VK1A/RETT	E5		TVÖD/RD	EN							
07807	37.2.2.2	1,000	VK1A/RETT	E5		TVÖD/RD	EN							
07808	37.2.2.2	1,000	VK1A/RETT	E6		TVÖD/VERWA	E9B							
07809	37.2.2.2	1,000	VK1A/RETT	E5		TVÖD/RD	EN							
07980	37.2.2.2							TVÖD/RD	EN			1,000		von :10.3.3
07981	37.2.2.2							TVÖD/RD	EN			1,000		von :10.3.3
08016	37.2.2.2	1,000	VK1A/RETT	E5		TVÖD/RD	EN							
08102	37.2.2.2	1,000	VK1A/RETT	E6		TVÖD/RD	EN							
06489	37.3.01	1,000	VK1A/DVPRO	E9		TVÖD/IUK	E9B							
08171	37.3.01							TVÖD/VERWA	E9A			1,000		Neueinricht.
06287	37.3.2	1,000	VK1A/VERWA	E8		TVÖD/LEIT	E9A							
06289	37.3.2	1,000	VK1A/VERWA	E8		TVÖD/LEIT	E9A							
06294	37.3.2	1,000	VK1A/VERWA	E8		TVÖD/LEIT	E9A							
06296	37.3.2	1,000		E8										
06299	37.3.2	1,000	VK1A/VERWA	E8		TVÖD/LEIT	E9A							
06300	37.3.2	1,000	VK1A/VERWA	E8		TVÖD/LEIT	E9A							
06301	37.3.2	1,000	VK1A/VERWA	E8		TVÖD/LEIT	E9A							
06302	37.3.2	1,000	VK1A/VERWA	E8		TVÖD/LEIT	E9A							
06303	37.3.2	1,000	VK1A/VERWA	E8		TVÖD/LEIT	E9A							
06304	37.3.2	1,000	VK1A/VERWA	E8		TVÖD/LEIT	E9A							
06334	37.3.2	1,000	VK1A/VERWA	E8		TVÖD/LEIT	E9A							
06336	37.3.2	1,000	VK1A/VERWA	E8		TVÖD/LEIT	E9A							
06338	37.3.2	1,000	VK1A/VERWA	E8		TVÖD/LEIT	E9A							
07375	37.3.2	1,000	VK1A/VERWA	E8		TVÖD/LEIT	E9A							
07915	37.3.2	1,000	VK1A/VERWA	E8		TVÖD/LEIT	E9A							
07916	37.3.2	1,000	VK1A/VERWA	E8		TVÖD/LEIT	E9A							
07917	37.3.2	1,000	VK1A/VERWA	E8		TVÖD/LEIT	E9A							
07921	37.3.2	1,000		A8		TVÖD/LEIT	E9A							

Stel. Nr.	Struktur Nr.	Höher-, Herabstufungen und Umwandlungen von Bewertung nach Bewertung						Zugang SOLL - Bewertung			Abgang SOLL - Bewertung				Bemerkung	
		Anz.	Fallg.Kat.	TarGr	FG	Fallg.Kat.	TarGr	FG	FallgKat.	TarGr	FG	Anz.	FallgKat.	TarGr		FG
08172	37.4.1								All		1,000					Neueinricht.
	Amtsergebnis					55			Neu:	3	3,000		Str:	0	0,000	
									Umv:	6	6,000		Umv:	0	0,000	
									St.-Umf:		0,000		St.-Umf:		0,000	
									Zug.:	9	9,000		Abg.:	0	0,000	
									Differenz:		9 St.		9,000		VZAE	

60 Fachdienst Stadtentwicklung, Wirtschaft

05828	60	1,000	VK1A/TECHN	E11	TVÖD/VERWA	E9A	TVÖD/VERWA	E9A	0,250							Veränd. Arb.zeit
08162	60						TVÖD/VERWA	E11	0,500							Neueinricht.
08226	60						TVÖD/VERWA	E11	0,500							Neueinricht.
04144	60.1.2	1,000	VK1A/VERWA	E9	TVÖD/VERWA	E9B										
00286	60.1.2	1,000	VK1A/VERWA	E9	TVÖD/VERWA	E9B										
04194	60.1.3	1,000	VK1A/TECHN	E12	TVÖD/ING	E11										
04175	60.1.3	1,000	VK1A/VERWA	E9	TVÖD/VERWA	E9A										
05755	60.1.4											VK1A/TECHN	E6	1,000-		nach:21.2
05727	60.2	1,000	VK1A/VERWA	E10	TVÖD/VERWA	E9C										
04530	60.2	1,000	VK1A/VERWA	E8	TVÖD/VERWA	E9A										
	Amtsergebnis					7			Neu:	2	1,000		Str:	0	0,000	
									Umv:	0	0,000		Umv:	1-	1,000-	
									St.-Umf:		0,250		St.-Umf:		0,000	
									Zug.:	2	1,250		Abg.:	1-	1,000-	
									Differenz:		1 St.		0,250		VZAE	

61 Fachdienst Bauen und Denkmalpflege

04558	61.1.1	1,000	VK1A/VERWA	E9	TVÖD/VERWA	E9A										
05948	61.1.3	1,000	VK1A/VERWA	E9	TVÖD/VERWA	E9C										
07600	61.3						TVÖD/ING	E11	1,000							von :10.3.1
04484	61.3	1,000	VK1A/VERWA	E9	TVÖD/VERWA	E9A										

Stel. Nr.	Struktur Nr.	Höher-, Herabstufungen und Umwandlungen von Bewertung nach Bewertung						Zugang SOLL - Bewertung				Abgang SOLL - Bewertung				Bemerkung	
		Anz.	Fallg.Kat.	TarGr	FG	Fallg.Kat.	TarGr	FG	FallgKat.	TarGr	FG	Anz.	FallgKat.	TarGr	FG		Anz.
	Amtsergebnis				3												
								Neu:	0	0,000	Str:	0	0,000				
								Umv:	1	1,000	Umv:	0	0,000				
								St.-Umf:		0,000	St.-Umf:		0,000				
								Zug.:	1	1,000	Abg.:	0	0,000				
								Differenz:		1 St.	1,000		VZAE				

69 Fachdienst Verkehrsmanagement

00437	69.1	1,000	VK1A/VERWA	E9	TVÖD/VERWA	E9A											
00438	69.1	1,000	VK1A/VERWA	E9	TVÖD/VERWA	E9B	2										
04084	69.1	1,000	VK1A/VERWA	E9	TVÖD/VERWA	E9A											
00440	69.1	1,000	VK1A/VERWA	E8	TVÖD/VERWA	E9B	2										
04288	69.1	1,000	VK1A/VERWA	E9	TVÖD/VERWA	E9B	2										
05949	69.1	1,000	VK1A/VERWA	E9	TVÖD/VERWA	E9B	2										
04147	69.1	1,000	VK1A/VERWA	E9	TVÖD/VERWA	E9B	2										
05685	69.1	1,000	VK1A/VERWA	E8	TVÖD/VERWA	E9B	2										
04276	69.2	1,000	VK1A/TECHN	E9	TVÖD/TECH	E9A											
04277	69.2	1,000	VK1A/TECHN	E6	TVÖD/TECH	E8											
06377	69.3.1	1,000	VK1A/TECHN	E10	TVÖD/VERWA	E9B	2										
05953	69.3.1	1,000	VK1A/TECHN	E9	TVÖD/TECH	E9B											
04076	69.3.2	1,000	VK1A/VERWA	E9	TVÖD/VERWA	E9C											
	Amtsergebnis				13												
								Neu:	0	0,000	Str:	0	0,000				
								Umv:	0	0,000	Umv:	0	0,000				
								St.-Umf:		0,000	St.-Umf:		0,000				
								Zug.:	0	0,000	Abg.:	0	0,000				
								Differenz:		0 St.	0,000		VZAE				

90 Stellen ohne Ist-Arbeitskapazität

07587	90.97	1,000	VK1A/VERWA	E9	TVÖD/VERWA	E9A											
07584	90.97	1,000	VK1A/VERWA	E9	TVÖD/VERWA	E9A											
07470	90.97											VK1A/VERWA	E9	1,000-	gestrichen		
07471	90.97											VK1A/VERWA	E6	1,000-	gestrichen		
07472	90.97											VK1A/VERWA	E8	1,000-	gestrichen		
07594	90.97											VK1A/VERWA	E5	1,000-	gestrichen		

Stel. Nr.	Struktur Nr.	Höher-, Herabstufungen und Umwandlungen von Bewertung nach Bewertung						Zugang SOLL - Bewertung			Abgang SOLL - Bewertung				Bemerkung			
		Anz.	Fallg.Kat.	TarGr	FG	Fallg.Kat.	TarGr	FG	Fallg.Kat.	TarGr	FG	Anz.	Fallg.Kat.	TarGr		FG	Anz.	
07595	90.97											VK1A/VERWA	E6		1,000-	gestrichen		
07768	90.97											VK1A/TECHN	E10		1,000-	gestrichen		
07473	90.97											VK1A/VERWA	E6		1,000-	gestrichen		
07454	90.97											VK1A/VERWA	E9		1,000-	gestrichen		
07456	90.97											VK1A/VERWA	E8		1,000-	gestrichen		
07457	90.97											VK1A/VERWA	E8		1,000-	nach:37.2.2.2		
07458	90.97											VK1A/VERWA	E9		1,000-	nach:02.3		
07585	90.97											VK1A/VERWA	E9		1,000-	gestrichen		
07468	90.97											VK1A/TECHN	E11		1,000-	nach:50.3		
07469	90.97											VK1A/TECHN	E10		1,000-	nach:50.3		
07767	90.97											VK1A/TECHN	E9		1,000-	gestrichen		
05679	90.98	1,000	VK1A/VERWA	E9			TVÖD/VERWA	E9A										
00226	90.98											VK1A/VERWA	E12		1,000-	nach:50.3		
04555	90.98											VK1A/VERWA	E9		1,000-	nach:37.2.2.2		
04000	90.98											VK1A/VERWA	E8		1,000-	nach:50.3		
00602	90.98											VK1A/VERWA	E6		1,000-	nach:50.2.2		
04117	90.98											TVÖD/RD	EN		1,000-	nach:37.2.2.2		
	Amtsergebnis					3						Neu:	0		0,000	Str:	11-	11,000-
												Umv:	0		0,000	Umv:	9-	9,000-
												St.-Umf:			0,000	St.-Umf:		0,000
												Zug.:	0		0,000	Abg.:	20-	20,000-
												Differenz:	20-	St.		20,000-	VZAE	
	G E S A M T					361						Neu:	28		25,556	Str:	11-	11,000-
												Umv:	27		26,375	Umv:	27-	26,375-
												St.-Umf:			0,699	St.-Umf:		0,000
												Zug.:	55		52,630	Abg.:	38-	37,375-
												Differenz:	17	St.		15,255	VZAE	

Anlage 3/1

Berechnung der Stellenanteilsverhältnisse (Stellenplan 2019)

- unter Berücksichtigung vergleichbarer Beschäftigtenstellen -

Bes. Gr. / Entgeltgr.	Stellenanzahl			abzüglich Stellen, die unter § 5 KomSTOVO M-V vom 17.11.08 fallen	verbleiben für die Berechnung nach § 26 Abs. 1 BBesG			Höchstgrenze nach § 26 (1) BBesG	abzüglich Stellen TVöD	Höchstgrenze nach § 26 (1) BBesG ohne TVöD	Höchstgrenze nach § 4 (1) KomSTOVO M-V	Höchstgrenze	Über- / Unterschreitung der Höchstgrenze	Stellenbesetzung	
	(insges.)				Ist										Ist 30.06.19
(1)	(2)			(3)	(4)			(5)	(6)	(7)	(8)	(9)	(10)	(11)	
BBO	TVöD	BBO	TVöD	ges	BBO	BBO	TVöD	ges		(3)+(5)-(6)			(2)BBO-(9)	BBO	
A 16	15 Ü	1		1		1		1	4		4	5	4	-3	1
A 15	15	4	5	9	1	3	5	8	10	5	6	10	6	-2	4
A 14	14	3	6	9		3	6	9							3
A 13 hD	13	1	16	17		1	16	17							1
Summe Laufb. hD		9	27	36	1	8	27	35							9
A 13 gD		14		14	1	13		13	19		20	17	17	-3	14
A 12	12	10	8	18	3	7	8	15	52	8	47	37	37	-27	10
A 11	11	26	50	76	9	17	50	67	97	50	56		56	-30	24
A 10	10	29	58	87	6	23	58	81							25
A 9 gD	9b/c	13	135	148		13	135	148							11
Summe Laufb. gD		92	251	343	19	73	251	324							84
A 9 mD + Amtszul.		9		9	9				9		18		18	-9	9
A 9 mD	9a	36	127	163	26	10	127	137	20	127	-81		-81	117	29
A 8	8	69	96	165	61	8	96	104	107	96	72		72	-3	64
A 7	6	36	63	99	35	1	63	64	142	63	114		114	-78	32
A 6	5		50	50			50	50							
Summe Laufb. mD		150	336	486	131	19	336	355							134
Gesamt		251	614	865	151	100	614	714						-38	227

Anlage 3.2 - Nachweis der nach § 5 komSTOVO ausgenommenen Stellen

Nachweis der nach § 5 Nr. 1 KomSTOVO vom 17.11.2008 ausgenommenen Stellen
(Wahlbeamtinnen und -beamte)

Lfd. Nr.	Planstelle	Bezeichnung	Besoldungsgruppe	VZÄ
1	00001	Oberbürgermeister(in)	B6	1,00
2	00002	Beigeordnete(r) und 1. Stellv. OB	B4	1,00
3	00012	Beigeordnete(r) und 2. Stellv. OB	B3	1,00

**Nachweis der nach § 5 Nr. 2a KomSTOVO vom 17.11.2008
ausgenommenen Stellen
(Beamtinnen und Beamte bei Feuerwehren)**

Lfd. Nr.	Planstelle	Bezeichnung	Besoldungsgruppe	VZÄ
1	00463	Leiter(in)	A15	1,00
2	00570	Leiter(in)	A13 G.D.	1,00
3	00576	Leiter(in)	A12	1,00
4	06470	Leiter(in)	A12	1,00
5	07475	Leiter(in) Stabstelle	A12	1,00
6	00469	Sachbearbeiter(in)	A11	1,00
7	00471	Sachbearbeiter(in)	A11	1,00
8	00559	Sachbearbeiter(in)	A11	1,00
9	00571	Sachbearbeiter(in) Aus- und Fortbildung	A11	1,00
10	00572	Sachbearbeiter(in)	A11	1,00
11	00574	Leiter(in)	A11	1,00
12	00577	Leiter(in)	A11	1,00
13	07923	Stellv. Leiter(in)	A11	1,00
14	08172	Sachbearbeiter(in)	A11	1,00
15	00477	Wachabteilungsführer(in)	A10	1,00
16	00513	Wachabteilungsführer(in)	A10	1,00
17	00575	Sachbearbeiter(in)	A10	1,00
18	06349	Wachabteilungsführer(in)	A10	1,00
19	06484	Wachabteilungsführer(in)	A10	1,00
20	08013	Sachbearbeiter(in) Einsatzvorbereitung	A10	1,00
21	00473	Schichtgruppenleiter(in)	A9 M.D.Z	1,00
22	00474	stellv. Wachabteilungsführer(in)	A9 M.D.Z	1,00
23	00476	stellv. Wachabteilungsführer(in)	A9 M.D.Z	1,00
24	00479	stellv. Wachabteilungsführer(in)	A9 M.D.Z	1,00
25	00485	Schichtgruppenleiter(in)	A9 M.D.Z	1,00
26	00567	Schichtgruppenleiter(in)	A9 M.D.Z	1,00
27	00582	Sachbearbeiter(in) Rettungsdienst	A9 M.D.Z	1,00
28	06284	Koordinator(in) DV-Systeme	A9 M.D.Z	1,00
29	06293	Schichtgruppenleiter(in)	A9 M.D.Z	1,00
30	00480	Gruppenführer(in)	A9 M.D.	1,00
31	00482	Gruppenführer(in)	A9 M.D.	1,00
32	00483	Gruppenführer(in)	A9 M.D.	1,00
33	00486	Gruppenführer(in)	A9 M.D.	1,00
34	00487	Gruppenführer(in)	A9 M.D.	1,00
35	00488	Gruppenführer(in)	A9 M.D.	1,00
36	00489	Gruppenführer(in)	A9 M.D.	1,00
37	00503	Gruppenführer(in)	A9 M.D.	1,00
38	00526	Gruppenführer(in)	A9 M.D.	1,00
39	00533	Truppmann/Notfallsanitäter(in)	A9 M.D.	1,00
40	00534	Truppmann/Notfallsanitäter(in)	A9 M.D.	1,00
41	00535	Truppmann/Notfallsanitäter(in)	A9 M.D.	1,00
42	00545	Truppmann/Notfallsanitäter(in)	A9 M.D.	1,00
43	00546	Truppmann/Notfallsanitäter(in)	A9 M.D.	1,00
44	00552	Gruppenführer(in)	A9 M.D.	1,00
45	00554	Truppmann/Notfallsanitäter(in)	A9 M.D.	1,00

46	00560	Gruppenführer(in)	A9 M.D.	1,00
47	00564	Stellv. Schichtgruppenleiter(in)	A9 M.D.	1,00
48	00569	Stellv. Schichtgruppenleiter(in)	A9 M.D.	1,00
49	00578	Sachbearbeiter(in)	A9 M.D.	1,00
50	00583	Stellv. Schichtgruppenleiter(in)	A9 M.D.	1,00
51	06286	Stellv. Schichtgruppenleiter(in)	A9 M.D.	1,00
52	06415	Sachbearbeiter(in)	A9 M.D.	1,00
53	07075	Sachbearbeiter(in)	A9 M.D.	1,00
54	07927	Gruppenführer(in)	A9 M.D.	1,00
55	08170	Sachbearbeiter(in) Ausbildung	A9 M.D.	1,00
56	00478	Sachbearbeiter(in)	A8	1,00
57	00484	Fahrzeugführer(in)	A8	1,00
58	00490	Einsatzbearbeiter(in)	A8	1,00
59	00491	Fahrzeugführer(in)	A8	1,00
60	00492	Fahrzeugführer(in)	A8	1,00
61	00493	Fahrzeugführer(in)	A8	1,00
62	00494	Fahrzeugführer(in)	A8	1,00
63	00495	Fahrzeugführer(in)	A8	1,00
64	00496	Fahrzeugführer(in)	A8	1,00
65	00497	Fahrzeugführer(in)	A8	1,00
66	00498	Fahrzeugführer(in)	A8	1,00
67	00499	Fahrzeugführer(in)	A8	1,00
68	00500	Fahrzeugführer(in)	A8	1,00
69	00501	Fahrzeugführer(in)	A8	1,00
70	00502	Fahrzeugführer(in)	A8	1,00
71	00504	Fahrzeugführer(in)	A8	1,00
72	00505	Fahrzeugführer(in)	A8	1,00
73	00506	Fahrzeugführer(in)	A8	1,00
74	00507	Fahrzeugführer(in)	A8	1,00
75	00508	Fahrzeugführer(in)	A8	1,00
76	00509	Fahrzeugführer(in)	A8	1,00
77	00510	Fahrzeugführer(in)	A8	1,00
78	00511	Fahrzeugführer(in)	A8	1,00
79	00512	Fahrzeugführer(in)	A8	1,00
80	00514	Fahrzeugführer(in)	A8	1,00
81	00515	Fahrzeugführer(in)	A8	1,00
82	00516	Fahrzeugführer(in)	A8	1,00
83	00517	Fahrzeugführer(in)	A8	1,00
84	00518	Fahrzeugführer(in)	A8	1,00
85	00519	Fahrzeugführer(in)	A8	1,00
86	00520	Einsatzbearbeiter(in)	A8	1,00
87	00521	Fahrzeugführer(in)	A8	1,00
88	00523	Fahrzeugführer(in)	A8	1,00
89	00524	Fahrzeugführer(in)	A8	1,00
90	00525	Fahrzeugführer(in)	A8	1,00
91	00548	Fahrzeugführer(in)	A8	1,00
92	00556	Fahrzeugführer(in)	A8	1,00
93	00561	Fahrzeugführer(in)	A8	1,00
94	00562	Fahrzeugführer(in)	A8	1,00
95	00563	Fahrzeugführer(in)	A8	1,00

96	00566	Fahrzeugführer(in)	A8	1,00
97	00568	Fahrzeugführer(in)	A8	1,00
98	00584	Fahrzeugführer(in)	A8	1,00
99	00587	Sachbearbeiter(in)	A8	1,00
100	00588	Fahrzeugführer(in)	A8	1,00
101	00589	Fahrzeugführer(in)	A8	1,00
102	00590	Fahrzeugführer(in)	A8	1,00
103	00593	Fahrzeugführer(in)	A8	1,00
104	00594	Fahrzeugführer(in)	A8	1,00
105	00595	Fahrzeugführer(in)	A8	1,00
106	05967	Fahrzeugführer(in)	A8	1,00
107	06026	Sachbearbeiter(in)	A8	1,00
108	06285	Fahrzeugführer(in)	A8	1,00
109	06292	Fahrzeugführer(in)	A8	1,00
110	06295	Einsatzbearbeiter(in)	A8	1,00
111	06337	Einsatzbearbeiter(in)	A8	1,00
112	06474	Einsatzbearbeiter(in)	A8	1,00
113	07918	Einsatzbearbeiter(in)	A8	1,00
114	07919	Einsatzbearbeiter(in)	A8	1,00
115	07920	Einsatzbearbeiter(in)	A8	1,00
116	07922	Einsatzbearbeiter(in)	A8	1,00
117	00481	Truppmann	A7	1,00
118	00528	Truppmann	A7	1,00
119	00529	Truppmann	A7	1,00
120	00530	Truppmann	A7	1,00
121	00531	Truppmann	A7	1,00
122	00532	Truppmann	A7	1,00
123	00536	Truppmann	A7	1,00
124	00537	Truppmann	A7	1,00
125	00540	Truppmann	A7	1,00
126	00541	Truppmann	A7	1,00
127	00542	Truppmann	A7	1,00
128	00543	Truppmann	A7	1,00
129	00544	Truppmann	A7	1,00
130	00547	Truppmann	A7	1,00
131	00550	Truppmann	A7	1,00
132	00555	Truppmann	A7	1,00
133	00557	Truppmann	A7	1,00
134	00558	Truppmann	A7	1,00
135	00592	Truppmann	A7	1,00
136	05703	Truppmann	A7	1,00
137	05791	Truppmann	A7	1,00
138	05792	Truppmann	A7	1,00
139	05964	Truppmann	A7	1,00
140	05966	Truppmann	A7	1,00
141	06288	Truppmann	A7	1,00
142	06348	Truppmann	A7	1,00
143	06350	Truppmann	A7	1,00
144	06475	Truppmann	A7	1,00
145	06476	Truppmann	A7	1,00

146	06483	Truppmann	A7	1,00
147	06485	Truppmann	A7	1,00
148	06486	Truppmann	A7	1,00
149	07924	Truppmann	A7	1,00
150	07925	Truppmann	A7	1,00
151	07926	Truppmann	A7	1,00

A: Verwaltung

Beamte (Besoldungsgruppe A)

Amt/ Abt.	Produkt aus KST- Vert.	2. Laufbahngruppe										1. Laufbahngruppe						S U M M E							
		2. Einstiegsamt					1. Einstiegsamt					2. Einstiegsamt						Besold.	TVOED	TVSUE	TVOED-K	GESAMT			
		16	15	14	13	13A	13	12	11	10	9	9A	9	8	7	6A	6								
00	11101 11110 12102 51106 57101			1,000				1,000													1,000	2,500			3,500
SUMME: 00				1,000				2,000													2,000	11,625			13,625
01	11107							5,000													1,000	4,000			5,000
SUMME: 01								5,000													1,000	4,000			5,000
02	11101 11106 11108							2,000													2,000	6,000			6,000
SUMME: 02								2,000													2,000	9,000			11,000
10	11102 11103 11201 11301 11402 11403 11404 11901 12101 12601 54602	0,030 0,030 0,150 0,200 0,050 0,100 0,050 0,350 0,030 0,030 0,010					0,300 0,400 2,750 0,100		1,000 2,000	1,970 6,000											0,330 0,430 9,970 2,300 0,050 2,100 0,070 2,380 0,360 3,000 0,010	1,030 0,930 17,050 3,200 7,800 5,100 0,250 3,313 1,030			1,360 1,360 27,020 6,500 7,850 7,200 0,320 5,693 1,390 3,000 0,220
SUMME: 10		1,000	1,000				5,000	1,000	4,000	2,000	6,000									3,000	21,000	39,913	1,000		61,913
14	11801			1,000				1,000													2,000	7,000			9,000
SUMME: 14				1,000				1,000													2,000	7,000			9,000
20	11601 11602 11603						0,690 0,190 0,120	1,000	4,000		1,000										0,690 6,190 2,120	8,490 25,880 6,130			9,180 32,070 8,250
SUMME: 20							1,000	1,000	4,000	1,000											9,000	40,500			49,500

A: Verwaltung

Beamte (Besoldungsgruppe A)

Amt/ Abt.	Produkt aus KST- Vert.	2. Laufbahngruppe										1. Laufbahngruppe						S U M M E				
		2. Einstiegsamt					1. Einstiegsamt					9A		2. Einstiegsamt				Besold.	TVOED	TVSUE	TVOED-K	GESAMT
		16	15	14	13	13A	13	12	11	10	9	9A	9	8	7	6A	6					
21	11601						4,000		1,000	8,000								4,000	17,000			21,000
SUMME: 21							4,000		1,000	8,000								4,000	17,000			21,000
31	12102						0,200											0,200	0,150			0,350
	12202						0,250				7,000							3,250	6,600			9,850
	12203						0,300											0,300	25,850			26,150
	12204						0,250			3,000	4,000							2,250	17,400			19,650
SUMME: 31							1,000			3,000	11,000							6,000	50,000			56,000
32	12201									1,000			2,000	2,000				3,000	23,460			26,460
	12205							2,500										0,500	8,090			8,590
	12207							0,500						1,000				1,500	29,950			31,450
SUMME: 32								3,000		1,000			2,000	3,000				5,000	61,500			66,500
36	51106																		0,350			0,350
	55201									2,000			1,000					2,000	7,200			9,200
	55401																		7,200			7,200
	55402																		5,250			5,250
SUMME: 36										2,000			1,000					2,000	20,000			22,000
37	12601						0,880	1,830	7,100	1,300			2,340	1,750				14,840	3,330			18,170
	12701							0,590					1,000	1,230				2,320	2,130		1,000	5,450
	12702							0,200	1,600				11,180	28,000				21,010	20,290			41,300
	12703						0,020	0,030					0,020					0,050	2,780			2,830
	12801						0,100	0,350	0,300	0,700			0,460	0,020				1,780	0,470			2,250
SUMME: 37							1,000	3,000	9,000	2,000			15,000	31,000				40,000	29,000		1,000	70,000
40	21101																		0,951			0,951
	21501																		0,571			0,571
	21701																		0,571			0,571
	21801																		0,399			0,399
	22101																		0,583			0,583
	23101																		0,388			0,388
	24101																		0,170			0,170
	24201																		0,100			0,100
	24301									1,000								1,000	5,367			6,367
	31306																		0,750			0,750
	35102																		2,050			2,050

A: Verwaltung

Beamte (Besoldungsgruppe A)

Amt/ Abt.	Produkt aus KST- Vert.	2. Laufbahngruppe										1. Laufbahngruppe						S U M M E														
		2. Einstiegsamt					1. Einstiegsamt					9A		2. Einstiegsamt				Besold.	TVOED	TVSUE	TVOED-K	GESAMT										
		16	15	14	13	13A	13	12	11	10	9	9A	9	8	7	6A	6															
	36101																		0,800					0,800	8,900			9,700				
	36102																		0,200					0,200	1,200			1,400				
	36400																								0,300			0,300				
	42101																		0,600					0,600	1,300			1,900				
	42401																		0,300					0,300	0,620			0,920				
	42402																		0,100					0,100	0,030			0,130				
	SUMME: 40																		1,000					2,000				3,000	24,250			27,250
41	25201																								0,060				0,170			
	25202																								0,060				0,170			
	26301																								0,060				0,820			
	26302																								0,160				0,210			
	27101																								0,060				1,830			
	27201																								0,060				0,170			
	27301																								0,060				0,210			
	28101																								0,160				0,270			
	28102																								0,160				1,270			
	28103																								0,160				1,880			
	SUMME: 41																								1,000				7,000			7,000
49	21101																												0,366			
	21501																												0,162			
	21701																												0,203			
	21801																												0,082			
	22101																												0,245			
	23101																												0,165			
	24101																												0,083			
	24201																												0,027			
	24301																												0,221			
	34100																		0,200						0,200				0,400			0,400
	35100																												0,031			
	35102																												0,016			
	36101																												0,047			
	36200																												0,492			
	36301																												1,503			
	36302																												0,090			
	36303																												0,506			
	36304																												15,376			
	36305																												0,330			
	36306																												1,033			
	36307																												1,410			
																													1,410			
																													1,030			
																													1,410			
																													0,089			
																													1,000			

A: Verwaltung

Beamte (Besoldungsgruppe A)

Amt/ Abt.	Produkt aus KST- Vert.	2. Laufbahngruppe										1. Laufbahngruppe						S U M M E					
		2. Einstiegsamt					1. Einstiegsamt					2. Einstiegsamt						Besold.	TVOED	TVSUE	TVOED-K	GESAMT	
		16	15	14	13	13A	13	12	11	10	9	9A	9	8	7	6A	6						
53	11201 34300 41401		1,000																1,000	1,000	3,000		1,000
SUMME:	53		1,000																1,000	23,250	7,000		31,250
60	11401 51101 57101 57501		0,100 1,600 0,200 0,100		1,000		1,000												0,100 2,600 0,200 0,100	2,020 14,875 4,650 0,330			2,120 17,475 4,850 0,430
SUMME:	60		2,000		1,000		1,000												3,000	21,875			24,875
61	11101 52101 52301 55201 55401 55402						1,000		2,000	1,000			1,000						5,000	0,050 16,030 5,520 0,100 0,100 0,200			0,050 21,030 5,520 0,100 0,100 0,200
SUMME:	61						1,000		2,000	1,000			1,000						5,000	22,000			27,000
69	12301 51105 54101 54201 54301 54401 54601 54901								5,400 0,900 0,750 0,150 3,700										1,975 0,250 3,276 0,008 0,008 0,008 0,150 0,500	6,675 5,965 10,042 0,008 0,008 0,008 0,150 5,900			8,650 6,215 13,318 0,008 0,008 0,008 0,150 6,400
SUMME:	69							1,000	10,000	2,000									6,001	28,756			34,757
90	11201									1,000									1,000	12,900	1,000		14,900
SUMME:	90									1,000									1,000	12,900	1,000		14,900

A: Verwaltung

Beamte (Besoldungsgruppe A)

Amt/ Abt.	Produkt aus KST- Vert.	2. Laufbahngruppe										1. Laufbahngruppe						S U M M E					
		2. Einstiegsamt					1. Einstiegsamt					2. Einstiegsamt			2. Einstiegsamt			Besold.	TVOED	TVSUE	TVOED-K	GESAMT	
		16	15	14	13	13A	13	12	11	10	9	9A	9	8	7	6A	6						
95	11109						1,000																
SUMME: 95							1,000																
																		1,000	2,000			3,000	
																		1,000	2,000			3,000	

A: Verwaltung

S U M M E: Beamte (Besoldungsgruppe A)

	16	15	14	13	13A	13	12	11	10	9	9A	9	8	7	6A	6						
2019	1,000	4,000	3,000	1,000		29,000	12,000	37,000	40,756	29,000		39,000	38,000	1,001								
																		131,001	516,324	54,000	1,000	702,325

A: Verwaltung

Beschäftigte TVOED

Amt/ Vert.	Produkt Vert.	TVÖD																S U M M E						
		E15UE	E15	E14	E13	E12	E11	E10	E9	E8	E7	E6	E5	E4	E3	E2UE	E2	E1	Besold.	TVOED	TVSUE	TVOED-K	GESAMT	
00	11101						1,000												1,000	2,500			3,500	
	11110				1,625		2,000	2,000												6,625			6,625	
	12102																			1,000			1,000	
	51106																			1,000			2,000	
	57101																			0,500			0,500	
SUMME:	00				1,625		2,000	3,000												2,000	11,625			13,625
01	11107																			1,000	4,000			5,000
SUMME:	01																			1,000	4,000			5,000
02	11101					1,000		2,000													6,000			6,000
	11106				1,000															2,000	1,000			3,000
	11108							2,000													2,000			2,000
SUMME:	02				1,000	1,000		4,000												2,000	9,000			11,000
10	11102							1,000													1,030			1,360
	11103							0,900													0,930			1,360
	11201							3,000													17,050			27,020
	11301						1,000	2,000		3,000											3,200	1,000		6,500
	11402							0,850		1,000											7,800			7,850
	11403							4,000													5,100			7,200
	11404						1,000	0,100													0,250			0,320
	11901				2,000			0,050													3,313			5,693
	12101							1,000													1,030			1,390
	12601																				3,000			3,000
	54602							0,100													0,210			0,220
SUMME:	10				2,000	1,000	1,000	13,000		4,000											39,913	1,000		61,913
14	11801						2,000	4,000													7,000			9,000
SUMME:	14						2,000	4,000													7,000			9,000
20	11601																				8,490			9,180
	11602							2,000													25,880			32,070
	11603						1,000														6,130			8,250
SUMME:	20						1,000	2,000													40,500			49,500

A: Verwaltung

Beschäftigte TVOED

Amt/ Vert.	Produkt Vert.	TVÖD																S U M M E						
		E15UE	E15	E14	E13	E12	E11	E10	E9	E8	E7	E6	E5	E4	E3	E2UE	E2	E1	Besold.	TVOED	TVSUE	TVOED-K	GESAMT	
	36102			0,050			1,150													0,200	1,200			1,400
	36400						0,300														0,300			0,300
	42101			0,200			0,100													0,600	1,300			1,900
	42401			0,020																0,300	0,620			0,920
	42402			0,030																0,100	0,030			0,130
SUMME:	40			1,000			4,000	3,000		4,000	5,500	3,750			1,000		2,000		3,000	24,250			27,250	
41	25201											0,110									0,170			0,170
	25202											0,110									0,170			0,170
	26301											0,110	0,650								0,820			0,820
	26302											0,050									0,210			0,210
	27101				0,900							0,120	0,750								1,830			1,830
	27201											0,110									0,170			0,170
	27301				0,100							0,050									0,210			0,210
	28101											0,110									0,270			0,270
	28102											0,110	1,000								1,270			1,270
	28103							1,000				0,120	0,600								1,880			1,880
SUMME:	41				1,000			1,000				1,000	3,000								7,000			7,000
49	21101		0,124				0,118					0,124									0,366			0,366
	21501		0,055				0,052					0,055									0,162			0,162
	21701		0,069				0,065					0,069									0,203			0,203
	21801		0,028				0,026					0,028									0,082			0,082
	22101		0,083				0,079					0,083									0,245			0,245
	23101		0,056				0,053					0,056									0,165			0,165
	24101		0,028				0,027					0,028									0,083			0,083
	24201						0,027														0,027			0,027
	24301		0,084				0,053					0,084									0,221			0,221
	34100																		0,400					0,400
	35100		0,016				0,015														0,031			0,031
	35102											0,016									0,016			0,016
	36101		0,016				0,015					0,016									0,047			0,047
	36200							0,852													0,492	0,360		0,852
	36301		0,041				0,039	3,022				0,041									1,503	1,820		3,323
	36302							0,048												0,090	0,506	0,330		0,926
	36303		0,135				0,128	0,454				0,135								3,840	15,376	21,560		40,776
	36304		0,016				0,015	0,048				0,016								0,250	1,033	1,410		2,693
	36305		0,016				0,015	0,048				0,016								0,250	1,033	1,410		2,693
	36306		0,015				0,014	0,048				0,015								0,250	1,030	1,410		2,690
	36307		0,015				0,014	0,045				0,015									0,089	1,000		1,089
	36308		0,015				0,014	0,045				0,015									2,089	0,500		2,589
	36309		0,015				0,014	0,045				0,015								0,320	1,049	2,200		3,569

A: Verwaltung

Beschäftigte TVOED

Amt/ Vert.	Produkt Vert.	TVÖD																S U M M E					
		E15UE	E15	E14	E13	E12	E11	E10	E9	E8	E7	E6	E5	E4	E3	E2UE	E2	E1	Besold.	TVOED	TVSUE	TVOED-K	GESAMT
60	11401						2,000												0,100	2,020			2,120
	51101				2,000		8,875	0,100											2,600	14,875			17,475
	57101					0,700		2,900											0,200	4,650			4,850
	57501					0,300													0,100	0,330			0,430
SUMME: 60					2,000	1,000	10,875	3,000			2,000								3,000	21,875			24,875
61	11101																			0,050			0,050
	52101		0,600				3,000	9,000											5,000	16,030			21,030
	52301		0,400		1,000		4,000													5,520			5,520
	55201																			0,100			0,100
	55401																			0,100			0,100
	55402																			0,200			0,200
SUMME: 61			1,000		1,000		7,000	9,000			4,000								5,000	22,000			27,000
69	12301		0,125			1,000	2,000												1,975	6,675			8,650
	51105		0,250		1,000		3,715												0,250	5,965			6,215
	54101		0,376	0,900			1,016	5,000											3,276	10,042			13,318
	54201						0,008													0,008			0,008
	54301						0,008													0,008			0,008
	54401						0,008													0,008			0,008
	54601																			0,150			0,150
	54901		0,250	0,100							2,000								0,500	5,900			6,400
SUMME: 69			1,001	1,000	1,000	1,000	6,755	5,000			5,000								6,001	28,756			34,757
90	11201						5,900	2,000				4,000							1,000	12,900	1,000		14,900
SUMME: 90							5,900	2,000				4,000							1,000	12,900	1,000		14,900
95	11109											2,000								2,000			3,000
SUMME: 95												2,000							1,000	2,000			3,000

A: Verwaltung

S U M M E: Beschäftigte TVOED

2019		12,502	3,000	14,625	5,000	55,977	87,800			107,500	5,500	98,414	13,250	1,000	11,000			10,000		131,001	516,324	54,000	1,000	702,325
------	--	--------	-------	--------	-------	--------	--------	--	--	---------	-------	--------	--------	-------	--------	--	--	--------	--	---------	---------	--------	-------	---------

A: Verwaltung

Beschäftigte TVSUE/KH

Amt/ Vert.	Produkt Vert.	TVSUE																S U M M E						
		S18	S17	S16	S15	S14	S13	S12	S11	S10	S9	S8	S7	S6	S5	S4	S3	S2	Besold.	TVOED	TVSUE	TVOED-K	GESAMT	
00	11101																			1,000	2,500			3,500
	11110																				6,625			6,625
	12102																				1,000			1,000
	51106																				1,000			2,000
	57101																				0,500			0,500
SUMME:	00																				2,000	11,625		13,625
01	11107																				1,000	4,000		5,000
SUMME:	01																				1,000	4,000		5,000
02	11101																				6,000			6,000
	11106																				1,000			3,000
	11108																				2,000			2,000
SUMME:	02																				2,000	9,000		11,000
10	11102																				0,330	1,030		1,360
	11103																				0,430	0,930		1,360
	11201																				9,970	17,050		27,020
	11301																				2,300	3,200	1,000	6,500
	11402																				0,050	7,800		7,850
	11403																				2,100	5,100		7,200
	11404																				0,070	0,250		0,320
	11901																				2,380	3,313		5,693
	12101																				0,360	1,030		1,390
	12601																				3,000			3,000
	54602																				0,010	0,210		0,220
SUMME:	10																				21,000	39,913	1,000	61,913
14	11801																				2,000	7,000		9,000
SUMME:	14																				2,000	7,000		9,000
20	11601																				0,690	8,490		9,180
	11602																				6,190	25,880		32,070
	11603																				2,120	6,130		8,250
SUMME:	20																				9,000	40,500		49,500

A: Verwaltung

Beschäftigte TVSUE/KH

Amt/ Vert.	Produkt Vert.	TVSUE																	S U M M E						
		S18	S17	S16	S15	S14	S13	S12	S11	S10	S9	S8	S7	S6	S5	S4	S3	S2	Besold.	TVOED	TVSUE	TVOED-K	GESAMT		
21	11601																				4,000	17,000			21,000
SUMME: 21																					4,000	17,000			21,000
31	12102																				0,200	0,150			0,350
	12202																				3,250	6,600			9,850
	12203																				0,300	25,850			26,150
	12204																				2,250	17,400			19,650
SUMME: 31																					6,000	50,000			56,000
32	12201																				3,000	23,460			26,460
	12205																				0,500	8,090			8,590
	12207																				1,500	29,950			31,450
SUMME: 32																					5,000	61,500			66,500
36	51106																					0,350			0,350
	55201																				2,000	7,200			9,200
	55401																					7,200			7,200
	55402																					5,250			5,250
SUMME: 36																					2,000	20,000			22,000
37	12601																				14,840	3,330			18,170
	12701																				2,320	2,130		1,000	5,450
	12702																				21,010	20,290			41,300
	12703																				0,050	2,780			2,830
	12801																				1,780	0,470			2,250
SUMME: 37																					40,000	29,000		1,000	70,000
40	21101																					0,951			0,951
	21501																					0,571			0,571
	21701																					0,571			0,571
	21801																					0,399			0,399
	22101																					0,583			0,583
	23101																					0,388			0,388
	24101																					0,170			0,170
	24201																					0,100			0,100
	24301																				1,000	5,367			6,367
	31306																					0,750			0,750
	35102																					2,050			2,050
	36101																				0,800	8,900			9,700

A: Verwaltung

Beschäftigte TVSUE/KH

Amt/ Vert.	Produkt Vert.	TVSUE																	S U M M E						
		S18	S17	S16	S15	S14	S13	S12	S11	S10	S9	S8	S7	S6	S5	S4	S3	S2	Besold.	TVOED	TVSUE	TVOED-K	GESAMT		
	36102																				0,200	1,200			1,400
	36400																						0,300		0,300
	42101																					0,600	1,300		1,900
	42401																					0,300	0,620		0,920
	42402																					0,100	0,030		0,130
	SUMME: 40																					3,000	24,250		27,250
41	25201																						0,170		0,170
	25202																						0,170		0,170
	26301																						0,820		0,820
	26302																						0,210		0,210
	27101																						1,830		1,830
	27201																						0,170		0,170
	27301																						0,210		0,210
	28101																						0,270		0,270
	28102																						1,270		1,270
	28103																						1,880		1,880
	SUMME: 41																						7,000		7,000
49	21101																						0,366		0,366
	21501																						0,162		0,162
	21701																						0,203		0,203
	21801																						0,082		0,082
	22101																						0,245		0,245
	23101																						0,165		0,165
	24101																						0,083		0,083
	24201																						0,027		0,027
	24301																						0,221		0,221
	34100																					0,400		0,400	
	35100																						0,031		0,031
	35102																						0,016		0,016
	36101																						0,047		0,047
	36200																						0,492	0,360	0,852
	36301		0,180																				1,503	1,820	3,323
	36302		0,060		0,030	0,240																	0,506	0,330	0,926
	36303		0,540		2,280	18,240		0,500															3,840	15,376	40,776
	36304		0,060		0,150	1,200																	0,250	1,033	2,693
	36305		0,060		0,150	1,200																	0,250	1,033	2,693
	36306		0,060		0,150	1,200																	0,250	1,030	2,690
	36307							1,000															0,089	1,000	1,089
	36308							0,500															2,089	0,500	2,589
	36309		0,040		0,240	1,920																	0,320	1,049	3,569

A: Verwaltung

Beschäftigte TVSUE/KH

Amt/ Vert.	Produkt Vert.	TVSUE																	S U M M E				
		S18	S17	S16	S15	S14	S13	S12	S11	S10	S9	S8	S7	S6	S5	S4	S3	S2	Besold.	TVOED	TVSUE	TVOED-K	GESAMT
	36310							1,000													1,000		1,089
	36312																		5,600	0,044			5,644
	36400																			0,044			0,044
	42101																			0,303			0,303
	42401																			0,133			0,133
	42402																			0,044			0,044
SUMME:	49		1,000		3,000	24,000		3,000											11,000	26,505	33,000		70,505
50	31101																		0,355	8,365			8,720
	31102																		0,623	5,834			6,457
	31103																		1,481	8,988	6,700		17,169
	31104																		0,121	0,603			0,724
	31105																		0,287	1,901	1,800		3,988
	31107																		0,519	9,602			10,121
	31108																		0,087	0,221			0,308
	31109																		0,117	0,051			0,168
	31201																		0,286	0,313			0,599
	31202																		0,036	0,123			0,159
	31203																		0,066	0,058			0,124
	31206																		0,026	4,063			4,089
	31209																			0,150			0,150
	31301																		0,678	1,049			1,727
	31302																		0,264	0,617			0,881
	31303																		0,146	0,263			0,409
	31304																		0,016	0,063			0,079
	31305																		0,152	0,351			0,503
	31306																			0,750	2,000		2,750
	31500																		0,118	0,784			0,902
	32100																		0,026	0,068			0,094
	33100																		0,046	0,368	0,500		0,914
	34500																		0,066	2,013			2,079
	35100																		0,408	11,374	1,000		12,782
	52201																		0,076	0,278			0,354
SUMME:	50																		6,000	58,250	12,000		76,250
53	11201																			1,000			1,000
	34300																			1,020	3,000		4,020
	41401					4,000		4,000											1,000	21,230	4,000		26,230
SUMME:	53				4,000			4,000											1,000	23,250	7,000		31,250

A: Verwaltung

Beschäftigte TVSUE/KH

Amt/ Vert.	Produkt Vert.	TVSUE																	S U M M E				
		S18	S17	S16	S15	S14	S13	S12	S11	S10	S9	S8	S7	S6	S5	S4	S3	S2	Besold.	TVOED	TVSUE	TVOED-K	GESAMT
60	11401																		0,100	2,020			2,120
	51101																		2,600	14,875			17,475
	57101																		0,200	4,650			4,850
	57501																		0,100	0,330			0,430
SUMME: 60																			3,000	21,875			24,875
61	11101																			0,050			0,050
	52101																		5,000	16,030			21,030
	52301																			5,520			5,520
	55201																			0,100			0,100
	55401																			0,100			0,100
	55402																			0,200			0,200
SUMME: 61																			5,000	22,000			27,000
69	12301																		1,975	6,675			8,650
	51105																		0,250	5,965			6,215
	54101																		3,276	10,042			13,318
	54201																			0,008			0,008
	54301																			0,008			0,008
	54401																			0,008			0,008
	54601																			0,150			0,150
	54901																		0,500	5,900			6,400
SUMME: 69																			6,001	28,756			34,757
90	11201					1,000													1,000	12,900	1,000		14,900
SUMME: 90						1,000													1,000	12,900	1,000		14,900
95	11109																		1,000	2,000			3,000
SUMME: 95																			1,000	2,000			3,000

A: Verwaltung

S U M M E: Beschäftigte TVSUE/KH

2019		1,000		3,000	29,000	1,000	7,000											131,001	516,324	54,000	1,000	702,325
------	--	-------	--	-------	--------	-------	-------	--	--	--	--	--	--	--	--	--	--	---------	---------	--------	-------	---------

B: Einrichtungen und Betriebe

Beamte (Besoldungsgruppe A)

Amt/ Abt.	Produkt aus KST- Vert.	2. Laufbahngruppe										1. Laufbahngruppe						S U M M E											
		2. Einstiegsamt					1. Einstiegsamt					2. Einstiegsamt						Besold.	TVOED	TVSUE	TVOED-K	GESAMT							
		16	15	14	13	13A	13	12	11	10	9	9A	9	8	7	6A	6												
37	12601		0,610					1,000	0,920	4,000			14,000	32,750	31,000									84,280				84,280	
	12701		0,180						0,060				9,000	16,230	10,000									28,470	7,000		26,000	61,470	
	12702		0,150																					0,150				0,150	
	12703		0,010																					0,010	2,000			2,010	
	12801		0,050						0,020					0,020										0,090				0,090	
SUMME:	37		1,000					1,000	1,000	4,000			23,000	49,000	41,000									113,000	9,000		26,000	148,000	
40	0101X																								7,450			7,450	
	0102X																								5,175			5,175	
	0103X																								6,800			6,800	
	0104X																								1,450			1,450	
	0105X																								3,600			3,600	
	0106X																								0,850			0,850	
	0107X																								0,550			0,550	
	0108X																								0,675			0,675	
	22101																								1,000	1,000	1,000	3,000	
	42402																								12,000			12,000	
SUMME:	40																								39,550	1,000	1,000	41,550	
41	25201													0,080												9,000			9,000
	25202													0,030												5,060			5,060
	26301													1,100											1,000	16,817			17,817
	26302													0,100												0,100			0,100
	27101													0,200												4,950			4,950
	27201													0,200												15,551			15,551
	27301													0,020												0,220			0,220
	28101													0,020												2,120			2,120
	28102													0,020												1,920			1,920
	28103													1,330											1,000	0,630			1,630
SUMME:	41													3,000											2,000	56,368			58,368
51	11404								1,000	2,000	4,000														4,000	49,000			53,000
SUMME:	51								1,000	2,000	4,000														4,000	49,000			53,000

B: Einrichtungen und Betriebe

Beamte (Besoldungsgruppe A)

Amt/ Abt.	Produkt aus KST- Vert.	2. Laufbahngruppe										1. Laufbahngruppe						S U M M E					
		2. Einstiegsamt					1. Einstiegsamt					2. Einstiegsamt						Besold.	TVOED	TVSUE	TVOED-K	GESAMT	
		16	15	14	13	13A	13	12	11	10	9	9A	9	8	7	6A	6						
89	11104 11404 57301						1,000												1,000	2,900			3,900
							1,000												1,000	0,800			0,800
																				0,700			0,700
SUMME:	89						1,000												1,000	4,400			5,400
90	11201																			7,000			7,000
SUMME:	90																			7,000			7,000

B: Einrichtungen und Betriebe

S U M M E: Beamte (Besoldungsgruppe A)

2019		1,000				1,000	1,000	2,000	7,000	4,000		23,000	52,000	41,000				120,000	165,318	1,000	27,000	313,318
------	--	-------	--	--	--	-------	-------	-------	-------	-------	--	--------	--------	--------	--	--	--	---------	---------	-------	--------	---------

B: Einrichtungen und Betriebe

Beschäftigte TVOED

Amt/ Vert.	Produkt Vert.	TVÖD																S U M M E					
		E15UE	E15	E14	E13	E12	E11	E10	E9	E8	E7	E6	E5	E4	E3	E2UE	E2	E1	Besold.	TVOED	TVSUE	TVOED-K	GESAMT
89	11104 11404 57301			1,000		1,900													1,000	2,900 0,800 0,700			3,900 0,800 0,700
SUMME:	89			1,000		1,900							0,800						1,000	4,400			5,400
90	11201			1,000						1,000		2,000	2,000							7,000			7,000
SUMME:	90			1,000						1,000		2,000	2,000							7,000			7,000

B: Einrichtungen und Betriebe

S U M M E: Beschäftigte TVOED

2019			3,000	10,000	2,900	32,117	33,500		8,550	2,000	10,500	43,751	1,000	3,000		3,000		120,000	165,318	1,000	27,000	313,318
------	--	--	-------	--------	-------	--------	--------	--	-------	-------	--------	--------	-------	-------	--	-------	--	---------	---------	-------	--------	---------

B: Einrichtungen und Betriebe

Beschäftigte TVSUE/KH

Amt/ 37	Produkt Vert.	TVSUE																	S U M M E					
		S18	S17	S16	S15	S14	S13	S12	S11	S10	S9	S8	S7	S6	S5	S4	S3	S2	Besold.	TVOED	TVSUE	TVOED-K	GESAMT	
	12601																							
	12701																			84,280				84,280
	12702																		28,470	7,000		26,000	61,470	
	12703																		0,150				0,150	
	12801																		0,010	2,000			2,010	
																			0,090				0,090	
SUMME: 37																			113,000	9,000		26,000	148,000	
40	0101X																			7,450			7,450	
	0102X																			5,175			5,175	
	0103X																			6,800			6,800	
	0104X																			1,450			1,450	
	0105X																			3,600			3,600	
	0106X																			0,850			0,850	
	0107X																			0,550			0,550	
	0108X																			0,675			0,675	
	22101										1,000								1,000		1,000	1,000	3,000	
	42402																		12,000				12,000	
SUMME: 40											1,000									39,550	1,000	1,000	41,550	
41	25201																			9,000			9,000	
	25202																			5,060			5,060	
	26301																		1,000	16,817			17,817	
	26302																			0,100			0,100	
	27101																			4,950			4,950	
	27201																			15,551			15,551	
	27301																			0,220			0,220	
	28101																			2,120			2,120	
	28102																			1,920			1,920	
	28103																		1,000	0,630			1,630	
SUMME: 41																			2,000	56,368			58,368	
51	11404																		4,000	49,000			53,000	
SUMME: 51																			4,000	49,000			53,000	

B: Einrichtungen und Betriebe

Beschäftigte TVSUE/KH

Amt/ Vert.	Produkt Vert.	TVSUE																	S U M M E						
		S18	S17	S16	S15	S14	S13	S12	S11	S10	S9	S8	S7	S6	S5	S4	S3	S2	Besold.	TVOED	TVSUE	TVOED-K	GESAMT		
89	11104 11404 57301																				1,000	2,900 0,800 0,700			3,900 0,800 0,700
SUMME:	89																				1,000	4,400			5,400
90	11201																					7,000			7,000
SUMME:	90																					7,000			7,000

B: Einrichtungen und Betriebe

S U M M E: Beschäftigte TVSUE/KH

2019												1,000									120,000	165,318	1,000	27,000	313,318
------	--	--	--	--	--	--	--	--	--	--	--	-------	--	--	--	--	--	--	--	--	---------	---------	-------	--------	---------

Zusammenfassung der Anlage 4: A: Verwaltung B: Einrichtungen und Betriebe

Beamte (Besoldungsgruppe A)

Amt/ Abt.	Produkt aus KST- Vert.	2. Laufbahngruppe										1. Laufbahngruppe						S U M M E						
		2. Einstiegsamt					1. Einstiegsamt					2. Einstiegsamt						Besold.	TVOED	TVSUE	TVOED-K	GESAMT		
		16	15	14	13	13A	13	12	11	10	9	9A	9	8	7	6A	6							
A:Verwaltung		1,000	4,000	3,000	1,000		29,000	12,000	37,000	40,756	29,000		39,000	38,000	1,001					131,001	516,324	54,000	1,000	702,325
B:Einr./Betr.			1,000				1,000	1,000	2,000	7,000	4,000		23,000	52,000	41,000					120,000	165,318	1,000	27,000	313,318
GESAMT:		1,000	5,000	3,000	1,000		30,000	13,000	39,000	47,756	33,000		62,000	90,000	42,001					251,001	681,642	55,000	28,000	1015,643
2019		1,000	5,000	3,000	1,000		30,000	13,000	39,000	47,756	33,000		62,000	90,000	42,001					251,001	681,642	55,000	28,000	1015,643

	TVÖD																	S U M M E				
	E15UE	E15	E14	E13	E12	E11	E10	E9	E8	E7	E6	E5	E4	E3	E2UE	E2	E1	Besold.	TVOED	TVSUE	TVOED-K	GESAMT
A:Verwaltung		12,502	3,000	14,625	5,000	55,977	87,800		107,500	5,500	98,414	13,250	1,000	11,000		10,000		131,001	516,324	54,000	1,000	702,325
B:Einr./Betr.			3,000	10,000	2,900	32,117	33,500		8,550	2,000	10,500	43,751	1,000	3,000		3,000		120,000	165,318	1,000	27,000	313,318
GESAMT:		12,502	6,000	24,625	7,900	88,094	121,300		116,050	7,500	108,914	57,001	2,000	14,000		13,000		251,001	681,642	55,000	28,000	1015,643
2019		12,502	6,000	24,625	7,900	88,094	121,300		116,050	7,500	108,914	57,001	2,000	14,000		13,000		251,001	681,642	55,000	28,000	1015,643

	TVSUE																	S U M M E				
	S18	S17	S16	S15	S14	S13	S12	S11	S10	S9	S8	S7	S6	S5	S4	S3	S2	Besold.	TVOED	TVSUE	TVOED-K	GESAMT
A:Verwaltung		1,000		3,000	29,000	1,000	7,000											131,001	516,324	54,000	1,000	702,325
B:Einr./Betr.											1,000							120,000	165,318	1,000	27,000	313,318
GESAMT:		1,000		3,000	29,000	1,000	7,000				1,000							251,001	681,642	55,000	28,000	1015,643
2019		1,000		3,000	29,000	1,000	7,000				1,000							251,001	681,642	55,000	28,000	1015,643

Anlage 5 - Entwicklung der kw-Vermerke

Planstelle	Struktur		kw_Vermerk zum		unverändert	Bemerkung			
	01.01.2018	01.01.2019	01.01.2018	01.01.2019		neu	realisiert	verlängert	gelöscht
08173		002.1		31.12.2020		x			
08201		002.1		31.12.2020		x			
07954	03		31.12.2018						x
07904	10.3.4		31.12.2018						x
07905	10.3.4		31.12.2018						x
07906	10.3.4	10.3.4	31.12.2018	31.12.2020				x	
07907	10.3.4		31.12.2018						x
07908	10.3.4	10.3.4	31.12.2018	31.12.2020				x	
07909	10.3.4	10.3.4	31.12.2018	31.12.2020				x	
07910	10.3.4		31.12.2018						x
08227		10.3.4		31.12.2023		x			
08228		10.3.4		31.12.2023		x			
08229		10.3.4		31.12.2023		x			
08230		10.3.4		31.12.2023		x			
08231		10.3.4		31.12.2023		x			
00126	10.4		31.12.2018						x
00402	20.1		31.12.2018						x
07345	20.1	21.1	31.12.2018	31.12.2021				x	
00334	20.2		31.12.2018				x		
00457		31.3		31.12.2020		x			
06465	31.1		31.12.2018						x
07809	37.2		31.12.2018						x
08016	37.2		31.12.2020						x
08111		40.1		31.12.2020		x			
06466	40.2	40.2	31.12.2018	31.12.2020				x	
08177		40.2		31.12.2020		x			
01134	41.5		31.12.2018						x
07551	49		31.12.2018						x
03856	49.2		31.12.2018						x
07087	49.3	49	31.12.2018	31.12.2020				x	
07083	49.3	49.2	31.12.2018	31.12.2020				x	
07955	49.3	49.1	31.12.2018	31.12.2020				x	
07956	49.3	49.1	31.12.2018	31.12.2020				x	
01989	50.2		31.12.2018						x
06510	50.2	50.2	31.12.2018	31.12.2020				x	
07089	50.2	50.2	31.12.2018	31.12.2020				x	
07097	50.2		31.12.2018						x
00339		50.2		31.12.2020		x			
04111		50.2		31.12.2020		x			
04104	50.2		31.12.2018						x
00428	53.2		31.12.2018						x
07099	61.1	61.1	31.12.2018	31.12.2021				x	
07600		61.3		31.12.2020		x			
06144	89_PPP_01	89_PPP_01	31.12.2018	31.12.2020				x	
07578	90.97_03_01	90.97_03_01	31.12.2019	31.12.2019	x				
07592	90.97_10_03	90.97_10_03	31.09.2019	31.09.2019	x				
07593	90.97_10_04	90.97_10_04	31.05.2019	31.05.2019	x				
07651	90.97_10_05	90.97_10_05	30.04.2019	30.04.2019	x				
07081	03		31.12.2018						x
07764	90.97_14_02	90.97_14_02	30.04.2020	30.04.2020	x				
07470	90.97_20_07		31.07.2018				x		
07471	90.97_20_08		31.10.2018				x		
07472	90.97_20_09		30.09.2018				x		
07582	90.97_31_06	90.97_31_06	31.07.2019	31.07.2019	x				
07594	90.97_32_05		31.12.2018				x		
07595	90.97_32_06		30.11.2018				x		
07768	90.97_36_02		31.05.2018				x		
07473	90.97_37_03		31.07.2018				x		
07765	90.97_41_02	90.97_41_02	29.02.2020	29.02.2020	x				
07526	90.97_49_23	002.1	28.02.2018	31.12.2020				x	
07586	90.97_49_24	90.97_49_24	31.08.2019	31.08.2019	x				
07587	90.97_49_25	90.97_49_25	30.11.2019	30.11.2019	x				
07588	90.97_49_26	10	30.11.2019	31.12.2021				x	
07589	90.97_49_27	90.97_49_27	30.11.2019	30.11.2019	x				
07590	90.97_49_28	90.97_49_28	31.07.2019	31.07.2019	x				
07454	90.97_50_07		30.11.2018				x		
07456	90.97_50_08		30.09.2018				x		
07457	90.97_50_09		31.05.2018						x
07458	90.97_50_10		31.01.2018						x
07583	90.97_50_11	90.97_50_11	31.08.2019	31.08.2019	x				
07584	90.97_50_12	90.97_50_12	31.07.2019	31.07.2019	x				
07585	90.97_50_13		31.12.2018				x		
07577	90.97_60_04	90.97_60_04	31.01.2019	31.01.2019	x				
07468	90.97_69_05		28.02.2018						x
07469	90.97_69_06		30.04.2018						x
07767	90.97_69_07		30.12.2018				x		

Planstelle	Struktur		kw Vermerk zum		Bemerkung				
	01.01.2018	01.01.2019	01.01.2018	01.01.2019	unverändert	neu	realisiert	verlängert	gelöscht
00226	90.98_18_01		31.12.2018						x
04555	90.98_18_02		31.05.2018						x
04000	90.98_18_03		30.04.2018						x
00602	90.98_18_04		31.01.2018						x
04117	90.98_18_05		31.05.2018						x
01318	90.98_19_01	90.98_19_01	31.01.2019	31.01.2019	x				
04533	90.98_19_02	90.98_19_02	31.05.2019	31.05.2019	x				
01346	90.98_19_03	90.98_19_03	30.09.2019	30.09.2019	x				
00459	90.98_19_04	90.98_19_04	01.02.2019	01.02.2019	x				
05679	90.98_19_05	90.98_19_05	30.09.2019	30.09.2019	x				
01372	90.98_19_06	90.98_19_06	30.04.2019	30.04.2019	x				
05733	90.98_19_07	90.98_19_07	31.12.2019	31.12.2019	x				
Anzahl	77	49	77	49	21	13	12	15	27

Anlage 6 - Übersicht Altersteilzeitverträge

Struktur	Planstelle	Bezeichnung	ATZ - Modell	VZÄ	Ende Arbeitsphase	Beginn Freizeitphase	Ende Arbeitsverhältnis	kw - Datum	ATZ - Hinweis
90.97	07578	Gleichstellungsbeauftragte ErsSt für 0033/03	Blockmodell	0,50	30.12.2014	31.12.2014	30.12.2019	30.12.2019	mit Nachbesetzung und Ersatzstelle
90.97	07592	SB Geschäftsstelle ErsSt für 0203/10	Blockmodell	0,50	30.09.2014	01.10.2014	30.09.2019	30.09.2019	mit Nachbesetzung und Ersatzstelle
90.97	07651	Ferm.mechaniker(in) ErsSt für 0126/10	Blockmodell	0,50	30.04.2014	01.05.2014	30.04.2019	30.04.2019	mit Nachbesetzung und Ersatzstelle
90.97	07593	Bot(e/in) ErsSt für 0108/10	Blockmodell	0,50	31.05.2014	01.06.2014	31.05.2019	31.05.2019	mit Nachbesetzung und Ersatzstelle
90.97	07764	Prüfer(in) ErsSt für 1394/14	Blockmodell	0,50	12.02.2015	13.02.2015	30.04.2020	30.04.2020	mit Nachbesetzung und Ersatzstelle
90.97	07582	Sachbearbeiter(in) ErsSt für 0302/31	Blockmodell	0,50	01.12.2014	02.12.2014	31.07.2019	31.07.2019	mit Nachbesetzung und Ersatzstelle
90.97	07765	Direktor(in) ErsSt für 1332/41	Blockmodell	0,50	14.05.2015	15.05.2015	29.02.2020	29.02.2020	mit Nachbesetzung und Ersatzstelle
90.97	07590	Schulsekretär(in) ErsSt für 0647/49	Blockmodell	0,50	31.07.2014	01.08.2014	31.07.2019	31.07.2019	mit Nachbesetzung und Ersatzstelle
90.97	07586	Sachbearbeiter(in) ErsSt für 2042/49	Blockmodell	0,50	31.08.2014	01.09.2014	31.08.2019	31.08.2019	mit Nachbesetzung und Ersatzstelle
90.97	07587	SB Bau/ Mietverträge ErsSt für 0635/49	Blockmodell	0,50	30.11.2014	01.12.2014	30.11.2019	30.11.2019	mit Nachbesetzung und Ersatzstelle
90.97	07589	SozArb/ SozPäd ErsSt für 1175/49	Blockmodell	0,50	30.11.2014	01.12.2014	30.11.2019	30.11.2019	mit Nachbesetzung und Ersatzstelle
90.97	07583	Abteilungsleiter(in) ErsSt 4087/50	Blockmodell	0,50	08.10.2014	09.10.2014	31.08.2019	31.08.2019	mit Nachbesetzung und Ersatzstelle
90.97	07584	SB(in) SGB XII ErsSt für 1625/50	Blockmodell	0,50	31.07.2014	01.08.2014	31.07.2019	31.07.2019	mit Nachbesetzung und Ersatzstelle
90.97	07577	SB Wirtschaftsförd. ErsSt für 4499/60	Blockmodell	0,50	31.01.2014	01.02.2014	31.01.2019	31.01.2019	mit Nachbesetzung und Ersatzstelle
90.98	05733	Sachbearbeiter(in)	Blockmodell	0,50	30.12.2014	31.12.2014	30.12.2019	31.12.2019	ohne Nachbesetzung
90.98	01318	Sachbearbeiter(in) Haushalt	Blockmodell	0,50	31.01.2014	01.02.2014	31.01.2019	31.01.2019	ohne Nachbesetzung
90.98	01346	Ass im Benutzungsdienst,Katalogisierung	Blockmodell	0,50	31.10.2014	01.11.2014	30.09.2019	30.09.2019	ohne Nachbesetzung
90.98	01372	Assistent(in) im Benutzungsdienst	Blockmodell	0,50	07.10.2014	08.10.2014	30.04.2019	30.04.2019	ohne Nachbesetzung
90.98	05679	Sachbearbeiter(in)	Blockmodell	0,50	03.12.2014	04.12.2014	30.09.2019	30.09.2019	ohne Nachbesetzung
90.98	04533	Sachbearbeiter(in)	Blockmodell	0,45	31.05.2014	01.06.2014	31.05.2019	31.05.2019	ohne Nachbesetzung
				VZÄ: 9,95		Verträge: 20			

Anlagen 2020

Fachdienst / Dezernat	Stellenplan 2019				Stellenplan 2020				Differenz		
	Anz.	dv. KW	Vollzeitäquival.	dv. KW	Anz.	dv. KW	Vollzeitäquival.	dv. KW	Stellen	VZAE	
Stellen innerhalb der Fachdienste											
=====											
Dezernat I Finanzen, Bürgerservice, Allg.Verwaltung											
00	Oberbürgermeister und Beigeordnete	17	3	16,625	2,625	17	3	16,625	2,625	0	0,000
01	Büro der Stadtvertretung	5	0	5,000	0,000	5	0	5,000	0,000	0	0,000
02	Büro des Oberbürgermeisters	11	0	11,000	0,000	11	0	11,000	0,000	0	0,000
10	Fachdienst Hauptverwaltung	62	9	61,913	9,000	62	9	61,913	9,000	0	0,000
14	Rechnungsprüfungsamt	9	0	9,000	0,000	9	0	9,000	0,000	0	0,000
20	Fachdienst Finanzwirtschaft, Stadtkasse	50	0	49,500	0,000	50	0	49,500	0,000	0	0,000
21	Fachdienst Kämmerei, Finanzsteuerung	21	1	21,000	1,000	22	2	22,000	2,000	1	1,000
31	Fachdienst Bürgerservice	56	1	56,000	1,000	58	1	58,000	1,000	2	2,000
53	Fachdienst Gesundheit	32	0	31,250	0,000	32	0	31,250	0,000	0	0,000
95	Personalrat	3	0	3,000	0,000	3	0	3,000	0,000	0	0,000
Summe:Dezernat I		266	14	264,288	13,625	269	15	267,288	14,625	3	3,000
Dezernat II Jugend, Soziales und Kultur											
40	Fachdienst Bildung und Sport	74	3	68,800	2,250	74	3	68,800	2,250	0	0,000
41	Kulturbüro	68	0	65,368	0,000	68	0	65,368	0,000	0	0,000
49	Fachdienst Jugend	72	4	71,507	4,000	72	4	71,507	4,000	0	0,000
50	Fachdienst Soziales	77	4	76,250	3,750	78	4	77,250	3,750	1	1,000
51	Jobcenter Schwerin	53	0	53,000	0,000	53	0	53,000	0,000	0	0,000
Summe:Dezernat II		344	11	334,925	10,000	345	11	335,925	10,000	1	1,000
Dezernat III Wirtschaft, Bauen und Ordnung											
32	Fachdienst Ordnung	67	0	66,500	0,000	67	0	66,500	0,000	0	0,000
36	Fachdienst Umwelt	22	0	22,000	0,000	22	0	22,000	0,000	0	0,000
37	Fachdienst Feuerwehr und Rettungsdienst	218	0	218,000	0,000	218	0	218,000	0,000	0	0,000
60	Fachdienst Stadtentwicklung, Wirtschaft	26	0	24,875	0,000	26	0	24,875	0,000	0	0,000
61	Fachdienst Bauen und Denkmalpflege	27	2	27,000	2,000	27	2	27,000	2,000	0	0,000
69	Fachdienst Verkehrsmanagement	35	0	34,755	0,000	35	0	34,755	0,000	0	0,000
Summe:Dezernat III		395	2	393,130	2,000	395	2	393,130	2,000	0	0,000
Gesamtsumme: Stellen innerhalb der Fachdienste		1.005	27	992,343	25,625	1.009	28	996,343	26,625	4	4,000

Fachdienst / Dezernat	Stellenplan 2019				Stellenplan 2020				Differenz	
	Anz.	dv. KW	Vollzeitäquival.	dv. KW	Anz.	dv. KW	Vollzeitäquival.	dv. KW	Stellen	VZAE

Stellen außerhalb der Fachdienste

Zusammenf. Zusammenfassung

89	Personalgestaltung, Abordnung	6	1	5,400	0,700	6	1	5,400	0,700	0	0,000
90	Stellen ohne Ist-Arbeitskapazität	22	21	21,900	20,900	3	2	3,000	2,000	19-	18,900-
Summe: Zusammenf.		28	22	27,300	21,600	9	3	8,400	2,700	19-	18,900-

Gesamtsumme: Stellen außerhalb der Fachdienste		28	22	27,300	21,600	9	3	8,400	2,700	19-	18,900-
--	--	----	----	--------	--------	---	---	-------	-------	-----	---------

Gesamtstellen:		1.033	49	1019,643	47,225	1.018	31	1004,743	29,325	15-	14,900-
----------------	--	-------	----	----------	--------	-------	----	----------	--------	-----	---------

Dezernat I – Finanzen, Bürgerservice und Allgemeine Verwaltung

00	Oberbürgermeister und Beigeordnete	1
01	Büro der Stadtvertretung	2
02	Büro des Oberbürgermeisters	3
10	Fachdienst Hauptverwaltung	4
14	Rechnungsprüfungsamt	7
20	Fachdienst Finanzwirtschaft, Stadtkasse	8
21	Fachdienst Kämmerei, Finanzsteuerung	10
31	Fachdienst Bürgerservice	11
53	Fachdienst Gesundheit	13
95	Personalrat	15

Dezernat II – Jugend, Soziales und Kultur

40	Fachdienst Bildung und Sport	16
41	Kulturbüro	20
49	Fachdienst Jugend	23
50	Fachdienst Soziales	26
51	Jobcenter Schwerin	29

Dezernat III – Wirtschaft, Bauen und Ordnung

32	Fachdienst Ordnung	32
36	Fachdienst Umwelt	34
37	Fachdienst Feuerwehr und Rettungsdienst	35
60	Fachdienst Stadtentwicklung, Wirtschaft	45
61	Fachdienst Bauen und Denkmalpflege	47
69	Fachdienst Verkehrsmanagement	49

Inhaltsverzeichnis der Anlage 1 **Seite**

Stellen außerhalb der Ämter

89	Personalgestellung, Abordnung	51
90	Stellen ohne Ist-Arbeitskapazität	52

Nachrichtlich

92	Anwärter(innen) und Auszubildende	54
-----------	--	-----------

Hinweise zur Lesbarkeit des Stellenplans Anlage 1

1. Sind nur in den Spalten des vorherigen Stellenplanes („Anz.“, „Soll-Bewertung“) Informationen enthalten und die Spalten des aktuellen Stellenplans sind nicht belegt, stammen die Informationen in der Spalte „Stellenbezeichnung“ aus dem vorherigen Stellenplan.

Dies betrifft Streichungen und Verlagerungen in einen anderen Organisationsbereich.

2. Sind nur in den Spalten des aktuellen Stellenplans oder in den Spalten beider Stellenpläne Informationen enthalten, stammen die Informationen in der Spalte „Stellenbezeichnung“ aus dem aktuellen Stellenplan.

Dies betrifft Neueinrichtungen, Verlagerungen aus einem anderen Organisationsbereich und die Weiterführung in gleicher Organisationseinheit.

3. Mit Inkrafttreten der neuen Entgeltordnung zum 01.01.2017 erfolgte die Überleitung der vorhandenen Entgeltgruppen entsprechend der neuen Entgeltordnung in die neue Entgeltgruppe (z.B. 7, 9a, 9b, 9c). Die Überleitungen wurden in den Stellenplan 2019 eingearbeitet. In der Spalte SOLL – Bewertung ist der Tarif entsprechend ausgewiesen (FallgKat. TarGr FallGr).

Stell. Nr.	Stellenbezeichnung	STELLENPLAN 2019				IST per 30.06.2019		STELLENPLAN 2020				*ATZ-Verlauf* Arbeitsphase Freiphase	Bemerkung
		SOLL - Bewertung				Anz.	Gruppe	SOLL - Bewertung					
		Anz.	FallgKat.	TarGr	FallGr	Anz.		Anz.	FallgKat.	TarGr	FallGr		
00	Oberbürgermeister und Beigeordnete												
001	Dez. I Finanzen, Bürgerservice, Allg. Verw.												
00001	Oberbürgermeister(in)	1,000		B6		1,000	B6	1,000		B6		-	
002	Dez. II Jugend, Soziales und Kultur												
00012	Beigeordnete(r) und 2. Stellv. OB	1,000		B3		1,000	B3	1,000		B3		-	
00042	Sekretär(in)	1,000	TVÖD/VERWA	E8		0,925	E8	1,000	TVÖD/VERWA	E8		-	
00187	Dezernatskoordinator(in)	1,000	TVÖD/VERWA	E10		1,000	E10	1,000	TVÖD/VERWA	E10		-	
002.1	Fachstelle Integration												
04526	Integrationsbeauftragte(r), Leiter(in)	1,000	TVÖD/VERWA	E11				1,000	TVÖD/VERWA	E11		-	
00035	SB Integration, Fördermittel	1,000	TVÖD/VERWA	E9C		1,000	E10	1,000	TVÖD/VERWA	E9C		-	
07081	Bildungskoordinator(in) Neuzugewanderte	1,000	TVÖD/VERWA	E13	1	1,000	E13	1,000	TVÖD/VERWA	E13	1	-	
07526	Koordinator(in) Kita-Einstieg kW-Vermerk: 31.12.2020	0,625	TVÖD/VERWA	E9B	2			0,625	TVÖD/VERWA	E9B	2	-	
08173	Bildungsmonitoring kW-Vermerk: 31.12.2020	1,000	TVÖD/VERWA	E10				1,000	TVÖD/VERWA	E10		-	
08201	Bildungsmanagement kW-Vermerk: 31.12.2020	1,000	TVÖD/VERWA	E10				1,000	TVÖD/VERWA	E10		-	
07954	Ehrenamtskoordinator(in)	1,000	TVÖD/VERWA	E8		1,000	E8	1,000	TVÖD/VERWA	E8		-	
003	Dez. III Wirtschaft, Bauen und Ordnung												
00002	Beigeordnete(r) und 1. Stellv. OB	1,000		B4		1,000	B4	1,000		B4		-	
00215	Dez.-assistent(in) / SB Wirtschaftsförd.	1,000	TVÖD/VERWA	E9B	2	1,000	E9A	1,000	TVÖD/VERWA	E9B	2	-	
05673	Dezernatskoordinator(in) Stadtverwaltungsamt (mann/-frau)	1,000		A11		1,000	A11	1,000		A11		-	
00306	Koordinator(in) Wahlen	1,000	TVÖD/VERWA	E9C		1,000	E8	1,000	TVÖD/VERWA	E9C		-	
003.1	Stabstelle Klimamanagement und Mobilität												
04569	Leiter(in) Stabstelle Stadtverwaltungsoberrat/-rätin	1,000		A14		1,000	A14	1,000		A14		-	
01385	Sachbearbeiter(in)	1,000	TVÖD/VERWA	E8		0,925	E8	1,000	TVÖD/VERWA	E8		-	
SUMME:		VZAE:		Stellen:		VZAE:		VZAE:		Stellen:			
00	Oberbürgermeister und Beigeordnete	16,625		17		12,850		16,625		17			

Stell. Nr.	Stellenbezeichnung	STELLENPLAN 2019 SOLL - Bewertung				IST per 30.06.2019		STELLENPLAN 2020 SOLL - Bewertung				*ATZ-Verlauf* Arbeitsphase Freiphase	Bemerkung
		Anz.	FallgKat.	TarGr	FallGr	Anz.	Gruppe	Anz.	FallgKat.	TarGr	FallGr		
01	Büro der Stadtvertretung												
04487	Leiter(in) Büro Stadtverwaltungsobersamts(rat/-rätin)	1,000		A13 G.D.		1,000 A10		1,000		A13 G.D.		-	
00022	SB Allg. Angelegenheiten Sitzungsdienst	1,000	TVÖD/VERWA	E9B	2	0,925 E9B		1,000	TVÖD/VERWA	E9B	2	-	
00299	SB Fachausschussbetr./Ortsbeiratsangel.	1,000	TVÖD/VERWA	E9B	2	1,000 E9B		1,000	TVÖD/VERWA	E9B	2	-	
04493	SB Hauptausschuss- u. Fachausschussbetr.	1,000	TVÖD/VERWA	E9B	2	1,000 E9B		1,000	TVÖD/VERWA	E9B	2	-	
00380	SB Fachausschüsse, Ehrungen	1,000	TVÖD/VERWA	E9A		1,000 E9A		1,000	TVÖD/VERWA	E9A		-	
SUMME:		VZAE:	Stellen:			VZAE:		VZAE:	Stellen:				
01 Büro der Stadtvertretung		5,000	5			4,925		5,000	5				

Stell. Nr.	Stellenbezeichnung	STELLENPLAN 2019				IST per 30.06.2019		STELLENPLAN 2020				*ATZ-Verlauf* Arbeitsphase Freiphase	Bemerkung
		SOLL - Bewertung				Anz.	Gruppe	SOLL - Bewertung					
		Anz.	FallgKat.	TarGr	FallGr	Anz.	Gruppe	Anz.	FallgKat.	TarGr	FallGr		
02 Büro des Oberbürgermeisters													
00025	Leiter(in) Büro OB	1,000	TVÖD/VERWA	E12		1,000	E12	1,000	TVÖD/VERWA	E12		-	
02.1 Geschäftsstelle													
04572	Dezernatskoordinator(in)	1,000	TVÖD/VERWA	E10		1,000	E10	1,000	TVÖD/VERWA	E10		-	
00027	Sekretär(in)/Sachbearbeiter(in)	1,000	TVÖD/VERWA	E9A		1,000	E9A	1,000	TVÖD/VERWA	E9A		-	
00186	Sekretär(in)/Sachbearbeiter(in)	1,000	TVÖD/VERWA	E8		0,925	E8	1,000	TVÖD/VERWA	E8		-	
00028	SB Protokoll, Repräsentationen	1,000	TVÖD/VERWA	E9A		1,000	E9A	1,000	TVÖD/VERWA	E9A		-	
00111	Fahrer(in) OB	1,000	TVÖD/VERWA	E5	2	1,000	E5	1,000	TVÖD/VERWA	E5	2	-	
02.2 Presse- und Öffentlichkeitsarbeit													
04532	Pressesprecher(in)	1,000	TVÖD/VERWA	E13	1	1,000	E13	1,000	TVÖD/VERWA	E13	1	-	
02015	Koordinator(in) Pressestelle Stadtverwaltungsamt (mann/-frau)	1,000		A11		1,000	A11	1,000		A11		-	
06503	SB Ideen/Beschwerden Stadtverwaltungsamt (mann/-frau)	1,000		A11		1,000	A11	1,000		A11		-	
02.3 Beauftragte													
00033	Gleichstellungsbeauftragte	1,000	TVÖD/VERWA	E10		1,000	E10	1,000	TVÖD/VERWA	E10		-	
07458	Behindertenbeauftragte(r)	1,000	TVÖD/VERWA	E9C				1,000	TVÖD/VERWA	E9C		-	
SUMME:		VZAE:	Stellen:			VZAE:		VZAE:	Stellen:				
02 Büro des Oberbürgermeisters		11,000	11			9,925		11,000	11				

Stell. Nr.	Stellenbezeichnung	STELLENPLAN 2019				IST per 30.06.2019		STELLENPLAN 2020				*ATZ-Verlauf* Arbeitsphase Freiphase	Bemerkung
		SOLL - Bewertung				Anz.	Gruppe	SOLL - Bewertung					
		Anz.	FallgKat.	TarGr	FallGr	Anz.	Gruppe	Anz.	FallgKat.	TarGr	FallGr		
10 Fachdienst Hauptverwaltung													
00202	Leiter(in) Ltd. Stadtverwaltungsdirektor(in)	1,000		A16		1,000	A16	1,000		A16		-	
00203	SB Geschäftsstelle	1,000	TVÖD/VERWA	E6		1,000	E8	1,000	TVÖD/VERWA	E6		-	
07588	Sachbearbeiter(in) kW-Vermerk: 31.12.2021	1,000	TVÖD/SUE	S13		1,000	S13	1,000	TVÖD/SUE	S13		-	
10.1 Fachgruppe Recht													
01603	Jurist(in) Stadtverwaltungsdirektor(in)	1,000		A15		1,000	A15	1,000		A15		-	
00210	Jurist(in)	1,000	TVÖD/VERWA	E13		1,000	E13	1,000	TVÖD/VERWA	E13		-	
06422	Jurist(in)	1,000	TVÖD/VERWA	E13		0,750	E13	1,000	TVÖD/VERWA	E13		-	
00213	juristische/r Sachbearbeiter(in) Stadtverwaltungsobersamts(rat/-rätin)	1,000		A13 G.D.		1,000	A13 G.D.	1,000		A13 G.D.		-	
00207	Mitarbeiter(in)	0,913	TVÖD/VERWA	E6		1,000	E6	0,913	TVÖD/VERWA	E6		-	
10.2 Fachgruppe Organisation													
04541	Leiter(in)	1,000	TVÖD/VERWA	E11		1,000	E10	1,000	TVÖD/VERWA	E11		-	
01614	Sachbearbeiter(in)	1,000	TVÖD/VERWA	E10		1,000	E10	1,000	TVÖD/VERWA	E10		-	
06327	Sachbearbeiter(in) Stadtverwaltungsamt (mann/-frau)	1,000		A11		0,750	A11	1,000		A11		-	
00131	Sachbearbeiter(in)	1,000	TVÖD/VERWA	E10		1,000	E10	1,000	TVÖD/VERWA	E10		-	
00134	Sachbearbeiter(in) Stadtverwaltungsamt (mann/-frau)	1,000		A11		1,000	A11	1,000		A11		-	
10.3 Fachgruppe Personal													
00154	Leiter(in) Stadtverwaltungsobersamts(rat/-rätin)	1,000		A13 G.D.		0,925	A13 G.D.	1,000		A13 G.D.		-	
07910	SB Personalentwicklung	1,000	TVÖD/VERWA	E9C		1,000	E9C	1,000	TVÖD/VERWA	E9C		-	
00156	Sachbearbeiter(in)	1,000	TVÖD/VERWA	E9C		1,000	E9C	1,000	TVÖD/VERWA	E9C		-	
01518	Sachbearbeiter(in) Stadtverwaltungsobersamts(rat/-rätin)	1,000		A10		1,000	A9 G.D.	1,000		A10		-	
06360	Sachbearbeiter(in) Stadtverwaltungsamt (mann/-frau)	1,000		A11		1,000	A11	1,000		A11		-	
00165	SB Fort - und Weiterbildung	1,000	TVÖD/VERWA	E10		1,000	E10	1,000	TVÖD/VERWA	E10		-	
07074	Sachbearbeiter(in) Ausbildung Stadtverwaltungsobersamts(rat/-rätin)	1,000		A10		1,000	A10	1,000		A10		-	
00163	Sachbearbeiter(in)	1,000	TVÖD/VERWA	E8		1,000	E8	1,000	TVÖD/VERWA	E8		-	
00178	Sachbearbeiter(in)	1,000	TVÖD/VERWA	E9B	2	1,000	E9B	1,000	TVÖD/VERWA	E9B	2	-	
00181	Sachbearbeiter(in)	1,000	TVÖD/VERWA	E9A		1,000	E9A	1,000	TVÖD/VERWA	E9A		-	

Stell. Nr.	Stellenbezeichnung	STELLENPLAN 2019				IST per 30.06.2019		STELLENPLAN 2020				*ATZ-Verlauf* Arbeitsphase Freiphase	Bemerkung
		SOLL - Bewertung		FallGr		Anz.	Gruppe	SOLL - Bewertung		FallGr			
		Anz.	FallKat.	TarGr	FallGr	Anz.	Gruppe	Anz.	FallKat.	TarGr	FallGr		
00183	Sachbearbeiter(in) Arb.Schutz/- medizin	1,000	TVÖD/VERWA	E10		1,000	E10	1,000	TVÖD/VERWA	E10		-	
10.3.1 Übernahme Azubi Beamte aP													
06138	Mitarbeiter(in) Übernahme Azubi	1,000	TVÖD/VERWA	E5				1,000	TVÖD/VERWA	E5		-	
07597	Sachbearbeiter(in) Stadtverwaltungsinspektor(in)	1,000		A9 G.D.		1,000	A9 G.D.	1,000		A9 G.D.		-	
07598	Sachbearbeiter(in) Stadtverwaltungsinspektor(in)	1,000		A9 G.D.		1,000	A9 G.D.	1,000		A9 G.D.		-	
07599	Sachbearbeiter(in) Stadtverwaltungsinspektor(in)	1,000		A9 G.D.				1,000		A9 G.D.		-	
07601	Sachbearbeiter(in) Stadtverwaltungsinspektor(in)	1,000		A9 G.D.		1,000	A9 G.D.	1,000		A9 G.D.		-	
07602	Sachbearbeiter(in) Stadtverwaltungsinspektor(in)	1,000		A9 G.D.		1,000	A9 G.D.	1,000		A9 G.D.		-	
07603	Sachbearbeiter(in) Stadtverwaltungsinspektor(in)	1,000		A9 G.D.				1,000		A9 G.D.		-	
10.3.2 Laufbahnwechsel / Aufstieg Verwaltung													
10.3.3 Laufbahnwechsel/Aufstieg Feuerw. (teilR)													
07075	Sachbearbeiter(in) Hauptbrandmeister(in)	1,000		A9 M.D.				1,000		A9 M.D.		-	
07076	Sachbearbeiter(in) Hauptbrandmeister(in)	1,000		A9 M.D.				1,000		A9 M.D.		-	
07077	Sachbearbeiter(in) Hauptbrandmeister(in)	1,000		A9 M.D.				1,000		A9 M.D.		-	
10.3.4 Beschäftigungsprogramm													
07906	Mitarbeiter(in) kW-Vermerk: 31.12.2020	1,000	TVÖD/VERWA	E2				1,000	TVÖD/VERWA	E2		-	
07908	Mitarbeiter(in) kW-Vermerk: 31.12.2020	1,000	TVÖD/VERWA	E2		0,875	E2	1,000	TVÖD/VERWA	E2		-	
07909	Mitarbeiter(in) kW-Vermerk: 31.12.2020	1,000	TVÖD/VERWA	E2				1,000	TVÖD/VERWA	E2		-	
08227	Mitarbeiter(in) kW-Vermerk: 31.12.2023	1,000	TVÖD/VERWA	E2				1,000	TVÖD/VERWA	E2		-	
08228	Mitarbeiter(in) kW-Vermerk: 31.12.2023	1,000	TVÖD/VERWA	E2				1,000	TVÖD/VERWA	E2		-	
08229	Mitarbeiter(in) kW-Vermerk: 31.12.2023	1,000	TVÖD/VERWA	E2				1,000	TVÖD/VERWA	E2		-	
08230	Mitarbeiter(in) kW-Vermerk: 31.12.2023	1,000	TVÖD/VERWA	E2				1,000	TVÖD/VERWA	E2		-	

Stell. Nr.	Stellenbezeichnung	STELLENPLAN 2019				IST per		STELLENPLAN 2020				*ATZ-Verlauf* Arbeitsphase Freiphase	Bemerkung
		SOLL - Bewertung				30.06.2019		SOLL - Bewertung					
		Anz.	FallgKat.	TarGr	FallGr	Anz.	Gruppe	Anz.	FallgKat.	TarGr	FallGr		
08231	Mitarbeiter(in) kW-Vermerk: 31.12.2023	1,000	TVÖD/VERWA	E2				1,000	TVÖD/VERWA	E2		-	
10.4 FG Informations- u. Kommunikationstechn.													
08020	Leiter(in)	1,000	TVÖD/IUK	E12		1,000	E12	1,000	TVÖD/IUK	E12		-	
00140	IT-Sicherheitsbeauftragte(r/e) Stadtverwaltungsamts(rat/-rätin)	1,000		A12		0,925	A12	1,000		A12		-	
06456	IuK - Koordinator(in)/DMS	1,000	TVÖD/IUK	E10		1,000	E10	1,000	TVÖD/IUK	E10		-	
07905	IuK - SB DMS	1,000	TVÖD/IUK	E10				1,000	TVÖD/IUK	E10		-	
00126	IuK - SB Verfahrensbetreuung	1,000	TVÖD/IUK	E9A		1,000	E9A	1,000	TVÖD/IUK	E9A		-	
00094	IuK - SB Verfahrensbetreuung	1,000	TVÖD/IUK	E10		1,000	E10	1,000	TVÖD/IUK	E10		-	
07904	IuK - SB Verfahrensbetreuung	1,000	TVÖD/IUK	E9A		1,000	E9A	1,000	TVÖD/IUK	E9A		-	
10.5 Fachgruppe Zentrale Dienste													
04257	Leiter(in)	1,000	TVÖD/VERWA	E9B				1,000	TVÖD/VERWA	E9B		-	
00053	Sachbearbeiter(in)	1,000	TVÖD/VERWA	E8		1,000	E8	1,000	TVÖD/VERWA	E8		-	
04200	Sachbearbeiter(in)	1,000	TVÖD/VERWA	E5	2	1,000	E6	1,000	TVÖD/VERWA	E5	2	-	
00155	Sachbearbeiter(in)	1,000	TVÖD/VERWA	E5	2	1,000	E6	1,000	TVÖD/VERWA	E5	2	-	
00105	SB Post und Botenmeisterei	1,000	TVÖD/VERWA	E6		0,925	E6	1,000	TVÖD/VERWA	E6		-	
06411	Bot(e/in)	1,000	TVÖD/VERWA	E3		1,000	A7	1,000	TVÖD/VERWA	E3		-	
00117	Bot(e/in)	1,000	TVÖD/VERWA	E3		0,925	E3	1,000	TVÖD/VERWA	E3		-	
00108	Bot(e/in)	1,000	TVÖD/VERWA	E3		1,000	E4	1,000	TVÖD/VERWA	E3		-	
10.6 FG Grundsatzang., Controlling, Statistik													
00136	Leiter(in) Stadtverwaltungsobersamts(rat/-rätin)	1,000		A13 G.D.		1,000	A13 G.D.	1,000		A13 G.D.		-	
00032	Sachbearbeiter(in) Statistik	1,000	TVÖD/VERWA	E10		1,000	E10	1,000	TVÖD/VERWA	E10		-	
01189	Sachbearbeiter(in) eGovernment Stadtverwaltungsamt (mann/-frau)	1,000		A11		0,900	A11	1,000		A11		-	
00133	Sachbearbeiter(in) Produktplan	1,000	TVÖD/VERWA	E10		0,925	E10	1,000	TVÖD/VERWA	E10		-	
06346	SB Dienstleist.-contr./Kooperationen	1,000	TVÖD/VERWA	E10		0,925	E10	1,000	TVÖD/VERWA	E10		-	
SUMME:		VZAE:	Stellen:			VZAE:		VZAE:	Stellen:				
10 Fachdienst Hauptverwaltung		61,913	62			45,825		61,913	62				

Stell. Nr.	Stellenbezeichnung	STELLENPLAN 2019				IST per		STELLENPLAN 2020				*ATZ-Verlauf* Arbeitsphase Freiphase	Bemerkung
		SOLL - Bewertung				30.06.2019		SOLL - Bewertung					
		Anz.	FallgKat.	TarGr	FallGr	Anz.	Gruppe	Anz.	FallgKat.	TarGr	FallGr		
14 Rechnungsprüfungsamt													
00194	Leiter(in) Stadtverwaltungsob(er)er(rat/-rätin)	1,000		A14		1,000	A14	1,000		A14		-	
00195	Sekretär(in)	1,000	TVÖD/VERWA	E6		1,000	E6	1,000	TVÖD/VERWA	E6		-	
14.1.1 Allgemeine Verwaltung													
00259	Prüfer(in)	1,000	TVÖD/VERWA	E10		1,000	E10	1,000	TVÖD/VERWA	E10		-	
02010	Prüfer(in)	1,000	TVÖD/VERWA	E10		0,925	E10	1,000	TVÖD/VERWA	E10		-	
04500	Prüfer(in)	1,000	TVÖD/VERWA	E10		0,950	E10	1,000	TVÖD/VERWA	E10		-	
08175	Prüfer(in)	1,000	TVÖD/VERWA	E10				1,000	TVÖD/VERWA	E10		-	
14.1.2 Eigenbetriebe Unternehmen Einrichtungen													
01394	Prüfer(in) ErsSt 7764 in 90.97 Stadtverwaltungsamt (mann/-frau)	1,000		A12		1,000	A11	1,000		A12		-	
14.2 Technische Verwaltung													
00201	Prüfer(in)	1,000	TVÖD/VERWA	E11		0,900	E11	1,000	TVÖD/VERWA	E11		-	
00200	Prüfer(in)	1,000	TVÖD/VERWA	E11		0,925	E11	1,000	TVÖD/VERWA	E11		-	
SUMME:		VZAE:	Stellen:			VZAE:		VZAE:	Stellen:				
14 Rechnungsprüfungsamt		9,000	9			7,700		9,000	9				

Stell. Nr.	Stellenbezeichnung	STELLENPLAN 2019				IST per 30.06.2019		STELLENPLAN 2020				*ATZ-Verlauf* Arbeitsphase Freiphase	Bemerkung
		SOLL - Bewertung		TarGr	FallGr	Anz.	Gruppe	SOLL - Bewertung		TarGr	FallGr		
	Anz.	FallKat.										Anz.	FallKat.
20 Fachdienst Finanzwirtschaft, Stadtkasse													
00216	Leiter(in) Stadtverwaltungsoberrats(rat/-rätin)	1,000		A13 G.D.		1,000	A13 G.D.	1,000		A13 G.D.		-	
01288	Assistent(in), Sachbearbeiter(in)	1,000	TVÖD/VERWA	E6		1,000	E6	1,000	TVÖD/VERWA	E6		-	
20.1 Fachgruppe Finanzwirtschaft													
20.1.1 Forderungsmanagement													
00209	Leiter(in) Stadtverwaltungsamt (mann/-frau)	1,000		A11		1,000	A9 G.D.	1,000		A11		-	
00263	Sachbearbeiter(in) Insolvenzen Stadtverwaltungsamtsinspektor(in)	1,000		A9 M.D.		0,925	A9 M.D.	1,000		A9 M.D.		-	
06150	Sachbearbeiter(in)	1,000	TVÖD/VERWA	E9B	2	1,000	E9B	1,000	TVÖD/VERWA	E9B	2	-	
00231	Sachbearbeiter(in)	1,000	TVÖD/VERWA	E9B	2	1,000	E9B	1,000	TVÖD/VERWA	E9B	2	-	
07094	Sachbearbeiter(in)	1,000	TVÖD/VERWA	E9B	2	1,000	E9B	1,000	TVÖD/VERWA	E9B	2	-	
00297	Sachbearbeiter(in)	1,000	TVÖD/VERWA	E9B	2	1,000	E9B	1,000	TVÖD/VERWA	E9B	2	-	
00441	Sachbearbeiter(in)	1,000	TVÖD/VERWA	E9B	2	0,750	E10	1,000	TVÖD/VERWA	E9B	2	-	
20.1.2 Geschäftsbuchhaltung													
00611	SB Grundsatzangelegenheiten GBH	1,000	TVÖD/VERWA	E9B	2	1,000	E6	1,000	TVÖD/VERWA	E9B	2	-	
						1,000	E9B						
05664	Sachbearbeiter(in) steuerl. Buchungen	1,000	TVÖD/VERWA	E8		1,000	E8	1,000	TVÖD/VERWA	E8		-	
04565	Sachbearbeiter(in) Geschäftsbuchhaltung	1,000	TVÖD/VERWA	E6		0,950	E8	1,000	TVÖD/VERWA	E6		-	
01380	Sachbearbeiter(in) Geschäftsbuchhaltung	1,000	TVÖD/VERWA	E6		1,000	E8	1,000	TVÖD/VERWA	E6		-	
00422	Sachbearbeiter(in) Geschäftsbuchhaltung	1,000	TVÖD/VERWA	E6		1,000	E8	1,000	TVÖD/VERWA	E6		-	
00304	Sachbearbeiter(in) Geschäftsbuchhaltung	1,000	TVÖD/VERWA	E6		1,000	E6	1,000	TVÖD/VERWA	E6		-	
03738	Sachbearbeiter(in) Geschäftsbuchhaltung	1,000	TVÖD/VERWA	E6		1,000	E6	1,000	TVÖD/VERWA	E6		-	
01006	Sachbearbeiter(in) Geschäftsbuchhaltung	1,000	TVÖD/VERWA	E6		0,750	E6	1,000	TVÖD/VERWA	E6		-	
20.1.3 Abgaben													
00608	Leiter(in)	1,000	TVÖD/VERWA	E11		1,000	E11	1,000	TVÖD/VERWA	E11		-	
00267	SB Grundsatzangelegenheiten Stadtverwaltungsoberratsinspektor(in)	1,000		A10		0,875	A10	1,000		A10		-	
00271	Sachbearbeiter(in) Gewerbesteuer Stadtverwaltungshauptsekretär(in)	1,000		A8		0,875	A8	1,000		A8		-	
00272	Sachbearbeiter(in) Gewerbesteuer	1,000	TVÖD/VERWA	E8		0,875	E8	1,000	TVÖD/VERWA	E8		-	
01995	Sachbearbeiter(in)	1,000	TVÖD/VERWA	E8		0,950	E8	1,000	TVÖD/VERWA	E8		-	
00270	Sachbearbeiter(in)	1,000	TVÖD/VERWA	E6		1,000	E6	1,000	TVÖD/VERWA	E6		-	
04085	Sachbearbeiter(in)	1,000	TVÖD/VERWA	E6		1,000	E6	1,000	TVÖD/VERWA	E6		-	
06414	Sachbearbeiter(in)	1,000	TVÖD/VERWA	E6		0,750	E6	1,000	TVÖD/VERWA	E6		-	

Stell. Nr.	Stellenbezeichnung	STELLENPLAN 2019				IST per		STELLENPLAN 2020				*ATZ-Verlauf* Arbeitsphase Freiphase	Bemerkung
		SOLL - Bewertung				30.06.2019		SOLL - Bewertung					
		Anz.	FallgKat.	TarGr	FallGr	Anz.	Gruppe	Anz.	FallgKat.	TarGr	FallGr		
20.2 Fachgruppe Stadtkasse													
02006	Leiter(in) Stadtverwaltungsamts(rat/-rätin)	1,000		A12		1,000	A12	1,000		A12		-	
00385	SB Zahlungsverkehr	1,000	TVÖD/VERWA	E10		1,000	E10	1,000	TVÖD/VERWA	E10		-	
00238	Sachbearbeiter(in) DV	1,000	TVÖD/VERWA	E9A		1,000	E9A	1,000	TVÖD/VERWA	E9A		-	
00235	SB Zahlungsverkehr	1,000	TVÖD/VERWA	E8		0,875	E8	1,000	TVÖD/VERWA	E8		-	
20.2.1 Buchhaltung													
00248	Leiter(in)	1,000	TVÖD/VERWA	E9B	2	0,925	E9B	1,000	TVÖD/VERWA	E9B	2	-	
00245	Sachbearbeiter(in)	1,000	TVÖD/VERWA	E9A		1,000	E9A	1,000	TVÖD/VERWA	E9A		-	
00236	Sachbearbeiter(in)	1,000	TVÖD/VERWA	E8				1,000	TVÖD/VERWA	E8		-	
00252	Sachbearbeiter(in)	1,000	TVÖD/VERWA	E8		0,925	E8	1,000	TVÖD/VERWA	E8		-	
00622	Sachbearbeiter(in)	1,000	TVÖD/VERWA	E8		0,925	E8	1,000	TVÖD/VERWA	E8		-	
05705	Sachbearbeiter(in)	1,000	TVÖD/VERWA	E8		0,925	E8	1,000	TVÖD/VERWA	E8		-	
00254	Sachbearbeiter(in)	1,000	TVÖD/VERWA	E4	1	0,000	E6	1,000	TVÖD/VERWA	E4	1	-	
						0,750	E4						
00256	Sachbearbeiter(in)	1,000	TVÖD/VERWA	E6		0,925	E6	1,000	TVÖD/VERWA	E6		-	
00408	Mitarbeiter(in) Archivierung	0,500	TVÖD/VERWA	E5	2	0,500	E6	0,500	TVÖD/VERWA	E5	2	-	
20.2.2 Vollstreckung													
06469	Leiter(in) Stadtverwaltungsamt (mann/-frau)	1,000		A11		1,000	A11	1,000		A11		-	
05802	Sachbearbeiter(in) Innendienst	1,000	TVÖD/VERWA	E9B	2	1,000	E9B	1,000	TVÖD/VERWA	E9B	2	-	
06148	Sachbearbeiter(in) Innendienst	1,000	TVÖD/VERWA	E9A		0,750	E9A	1,000	TVÖD/VERWA	E9A		-	
06408	Sachbearbeiter(in) Innendienst Stadtverwaltungsamtsinspektor(in)	1,000		A9 M.D.		1,000	A9 M.D.	1,000		A9 M.D.		-	
00234	Sachbearbeiter(in) Innendienst	1,000	TVÖD/VERWA	E9A		1,000	E8	1,000	TVÖD/VERWA	E9A		-	
00623	Sachbearbeiter(in) Innendienst	1,000	TVÖD/VERWA	E9A		1,000	E9A	1,000	TVÖD/VERWA	E9A		-	
00247	Sachbearbeiter(in) Innendienst	1,000	TVÖD/VERWA	E9A		1,000	E9A	1,000	TVÖD/VERWA	E9A		-	
02003	Sachbearbeiter(in) Innendienst	1,000	TVÖD/VERWA	E9A		1,000	E9A	1,000	TVÖD/VERWA	E9A		-	
00138	Sachbearbeiter(in) Außendienst Stadtverwaltungsamtsinspektor(in)	1,000		A9 M.D.		1,000	A8	1,000		A9 M.D.		-	
00260	Sachbearbeiter(in) Außendienst	1,000	TVÖD/VERWA	E9A		1,000	E9A	1,000	TVÖD/VERWA	E9A		-	
05969	Sachbearbeiter(in) Außendienst	1,000	TVÖD/VERWA	E9A		1,000	E9A	1,000	TVÖD/VERWA	E9A		-	
00262	Mitarbeiter(in)	1,000	TVÖD/VERWA	E5	2	0,925	E5	1,000	TVÖD/VERWA	E5	2	-	
SUMME:		VZAE:	Stellen:			VZAE:	VZAE:		Stellen:				
20 Fachdienst Finanzwirtschaft, Stadtkasse		49,500	50			47,125	49,500		50				

Stell. Nr.	Stellenbezeichnung	STELLENPLAN 2019				IST per		STELLENPLAN 2020				*ATZ-Verlauf* Arbeitsphase Freiphase	Bemerkung
		SOLL - Bewertung				30.06.2019		SOLL - Bewertung					
		Anz.	FallgKat.	TarGr	FallGr	Anz.	Gruppe	Anz.	FallgKat.	TarGr	FallGr		
21 Fachdienst Kämmerei, Finanzsteuerung													
06331	Leiter(in) Stadtverwaltungsobersamts(rat/-rätin)	1,000		A13	G.D.	1,000	A13 G.D.	1,000		A13	G.D.	-	
21.1 Fachgruppe Haushalt, allgemeines													
00217	SB Allg. und DV-Angelegenheiten	1,000	TVÖD/VERWA	E9C		0,925	E9C	1,000	TVÖD/VERWA	E9C		-	
00219	SB Haushalt	1,000	TVÖD/VERWA	E9C		0,925	E9C	1,000	TVÖD/VERWA	E9C		-	
00220	SB Haushalt	1,000	TVÖD/VERWA	E9C		0,925	E9C	1,000	TVÖD/VERWA	E9C		-	
00221	SB Haushalt / Finanzverfahren Stadtverwaltungsamt(mann/-frau)	1,000		A11		1,000	A10	1,000		A11		-	
00224	SB Haushalt / KLR	1,000	TVÖD/VERWA	E11		1,000	E10	1,000	TVÖD/VERWA	E11		-	
00225	SB Haushalt / Hako	1,000	TVÖD/VERWA	E10		0,900	E10	1,000	TVÖD/VERWA	E10		-	
05799	SB Haushalt / Berichtswesen	1,000	TVÖD/VERWA	E10		1,000	E10	1,000	TVÖD/VERWA	E10		-	
00229	SB Haushalt / Versicherungsangelegenh.	1,000	TVÖD/VERWA	E9C		0,925	E9C	1,000	TVÖD/VERWA	E9C		-	
00268	Sachbearbeiter(in) BgA	1,000	TVÖD/VERWA	E9B	2	1,000	E9B	1,000	TVÖD/VERWA	E9B	2	-	
07345	SB Umsatzsteuer / Gesamtabschluss kW-Vermerk: 31.12.2021	1,000	TVÖD/VERWA	E9C		1,000	E9C	1,000	TVÖD/VERWA	E9C		-	
08232	SB Tax Compliance kW-Vermerk: 31.12.2021							1,000	TVÖD/VERWA	E9C		-	Neueinricht.
21.2 Fachgruppe Anlagenbuchhaltung													
00222	Leiter(in) / Investitionsplanung	1,000	TVÖD/VERWA	E10		1,000	E10	1,000	TVÖD/VERWA	E10		-	
06458	SB Investitionen / Controlling Stadtverwaltungsobersinspektor(in)	1,000		A10				1,000		A10		-	
00237	Sachbearbeiter(in) Anlagenbuchhaltung	1,000	TVÖD/VERWA	E9A		0,750	E9A	1,000	TVÖD/VERWA	E9A		-	
04553	Sachbearbeiter(in) Anlagenbuchhaltung	1,000	TVÖD/VERWA	E9A		1,000	E9A	1,000	TVÖD/VERWA	E9A		-	
00448	Sachbearbeiter(in) Anlagenbuchhaltung	1,000	TVÖD/VERWA	E9B	2	1,000	E9B	1,000	TVÖD/VERWA	E9B	2	-	
01657	Sachbearbeiter(in) Anlagenbuchhaltung	1,000	TVÖD/VERWA	E9B	2			1,000	TVÖD/VERWA	E9B	2	-	
04193	SB Haushalt städtebauliches Sonderverm. Stadtverwaltungsobersinspektor(in)	1,000		A10		1,000	A9 G.D.	1,000		A10		-	
05755	SB Haushalt städtebauliches Sonderverm.	1,000	TVÖD/VERWA	E9C				1,000	TVÖD/VERWA	E9C		-	
00227	SB Vermögens- u. Schuldenverwaltung	1,000	TVÖD/VERWA	E9C				1,000	TVÖD/VERWA	E9C		-	
00402	Sachbearbeiter(in) Inventuren	1,000	TVÖD/VERWA	E5	2	0,750	E5	1,000	TVÖD/VERWA	E5	2	-	
SUMME:		VZAE:	Stellen:			VZAE:		VZAE:	Stellen:				
21 Fachdienst Kämmerei, Finanzsteuerung		21,000	21			16,100		22,000	22				

Stell. Nr.	Stellenbezeichnung	STELLENPLAN 2019				IST per		STELLENPLAN 2020				*ATZ-Verlauf* Arbeitsphase Freiphase	Bemerkung
		SOLL - Bewertung				30.06.2019		SOLL - Bewertung					
		Anz.	FallgKat.	TarGr	FallGr	Anz.	Gruppe	Anz.	FallgKat.	TarGr	FallGr		
31 Fachdienst Bürgerservice													
00026	Leiter(in) Stadtverwaltungs(rat/-rätin)	1,000		A13	G.D.	1,000	A12	1,000		A13	G.D.	-	
00464	Assistent(in)	1,000	TVÖD/VERWA	E6				1,000	TVÖD/VERWA	E6		-	
01641	Sachbearbeiter(in)	1,000	TVÖD/VERWA	E9A		1,000	E8	1,000	TVÖD/VERWA	E9A		-	
31.1 Fachgruppe Ausländerbehörde													
00397	Leiter(in)	1,000	TVÖD/VERWA	E10		1,000	E10	1,000	TVÖD/VERWA	E10		-	
00337	Sachbearbeiter(in)	1,000	TVÖD/VERWA	E9B	2	1,000	E9B	1,000	TVÖD/VERWA	E9B	2	-	
00345	Sachbearbeiter(in)	1,000	TVÖD/VERWA	E9B	2	1,000	E9B	1,000	TVÖD/VERWA	E9B	2	-	
00347	Sachbearbeiter(in)	1,000	TVÖD/VERWA	E9B	2	1,000	E9B	1,000	TVÖD/VERWA	E9B	2	-	
00349	Sachbearbeiter(in)	1,000	TVÖD/VERWA	E9B	2	1,000	E9A	1,000	TVÖD/VERWA	E9B	2	-	
04135	Sachbearbeiter(in)	1,000	TVÖD/VERWA	E9B	2			1,000	TVÖD/VERWA	E9B	2	-	
07596	Sachbearbeiter(in) Stadtverwaltungsinspektor(in)	1,000		A9	G.D.	1,000	A9 G.D.	1,000		A9	G.D.	-	
07979	Sachbearbeiter(in)	1,000	TVÖD/VERWA	E9B	2			1,000	TVÖD/VERWA	E9B	2	-	
08010	Sachbearbeiter(in)	1,000	TVÖD/VERWA	E9B	2			1,000	TVÖD/VERWA	E9B	2	-	
08164	Sachbearbeiter(in)	1,000	TVÖD/VERWA	E9B	2			1,000	TVÖD/VERWA	E9B	2	-	
08165	Sachbearbeiter(in) Sperrvermerk							1,000	TVÖD/VERWA	E9B	2	-	Neueinricht.
04580	Sachbearbeiter(in) Stadtverwaltungssoberinspektor(in)	1,000		A10		1,000	A10	1,000		A10		-	
06023	Sachbearbeiter(in)	1,000	TVÖD/VERWA	E9B	2	1,000	E9B	1,000	TVÖD/VERWA	E9B	2	-	
06405	Sachbearbeiter(in)	1,000	TVÖD/VERWA	E9B	2			1,000	TVÖD/VERWA	E9B	2	-	
06465	Sachbearbeiter(in)	1,000	TVÖD/VERWA	E6		1,000	E6	1,000	TVÖD/VERWA	E6		-	
07352	Sachbearbeiter(in)	1,000	TVÖD/VERWA	E6		1,000	E6	1,000	TVÖD/VERWA	E6		-	
07978	Sachbearbeiter(in)	1,000	TVÖD/VERWA	E6				1,000	TVÖD/VERWA	E6		-	
08080	Sachbearbeiter(in)	1,000	TVÖD/VERWA	E6		1,000	E6	1,000	TVÖD/VERWA	E6		-	
08166	Sachbearbeiter(in)	1,000	TVÖD/VERWA	E6				1,000	TVÖD/VERWA	E6		-	
08167	Sachbearbeiter(in) Sperrvermerk							1,000	TVÖD/VERWA	E6		-	Neueinricht.
07907	Mitarbeiter(in)	1,000	TVÖD/VERWA	E3		1,000	E3	1,000	TVÖD/VERWA	E3		-	
31.2 Fachgruppe BürgerBüro													
05968	Leiter(in)	1,000	TVÖD/VERWA	E9C		0,925	E9C	1,000	TVÖD/VERWA	E9C		-	
00341	Sachbearbeiter(in)	1,000	TVÖD/VERWA	E9A				1,000	TVÖD/VERWA	E9A		-	
00346	Sachbearbeiter(in)	1,000	TVÖD/VERWA	E9A		0,000	E8	1,000	TVÖD/VERWA	E9A		-	
						1,000	E9A						
07339	Sachbearbeiter(in)	1,000	TVÖD/VERWA	E8		1,000	E8	1,000	TVÖD/VERWA	E8		-	
00120	Sachbearbeiter(in)	1,000	TVÖD/VERWA	E8		1,000	E8	1,000	TVÖD/VERWA	E8		-	
00302	Sachbearbeiter(in)	1,000	TVÖD/VERWA	E8		1,000	E8	1,000	TVÖD/VERWA	E8		-	
00317	Sachbearbeiter(in)	1,000	TVÖD/VERWA	E8		1,000	E8	1,000	TVÖD/VERWA	E8		-	

Stell. Nr.	Stellenbezeichnung	STELLENPLAN 2019				IST per		STELLENPLAN 2020				*ATZ-Verlauf* Arbeitsphase Freiphase	Bemerkung	
		SOLL - Bewertung				30.06.2019		SOLL - Bewertung						
		Anz.	FallgKat.	TarGr	FallGr	Anz.	Gruppe	Anz.	FallgKat.	TarGr	FallGr			
00321	Sachbearbeiter(in)	1,000	TVÖD/VERWA	E8		1,000	E8	1,000	TVÖD/VERWA	E8		-		
00333	Sachbearbeiter(in)	1,000	TVÖD/VERWA	E8		0,925	E8	1,000	TVÖD/VERWA	E8		-		
00335	Sachbearbeiter(in)	1,000	TVÖD/VERWA	E8		1,000	E8	1,000	TVÖD/VERWA	E8		-		
00361	Sachbearbeiter(in)	1,000	TVÖD/VERWA	E8		1,000	E8	1,000	TVÖD/VERWA	E8		-		
00377	Sachbearbeiter(in)	1,000	TVÖD/VERWA	E8		1,000	E8	1,000	TVÖD/VERWA	E8		-		
00439	Sachbearbeiter(in)	1,000	TVÖD/VERWA	E8		1,000	E8	1,000	TVÖD/VERWA	E8		-		
06364	Sachbearbeiter(in)	1,000	TVÖD/VERWA	E8		1,000	E8	1,000	TVÖD/VERWA	E8		-		
06400	Sachbearbeiter(in)	1,000	TVÖD/VERWA	E8		0,925	E8	1,000	TVÖD/VERWA	E8		-		
00121	Sachbearbeiter(in)	1,000	TVÖD/VERWA	E6		1,000	E6	1,000	TVÖD/VERWA	E6		-		
00315	Sachbearbeiter(in)	1,000	TVÖD/VERWA	E6		1,000	E6	1,000	TVÖD/VERWA	E6		-		
00327	Sachbearbeiter(in)	1,000	TVÖD/VERWA	E6		0,925	E6	1,000	TVÖD/VERWA	E6		-		
00328	Sachbearbeiter(in)	1,000	TVÖD/VERWA	E6		1,000	E6	1,000	TVÖD/VERWA	E6		-		
00329	Sachbearbeiter(in)	1,000	TVÖD/VERWA	E6		1,000	E8	1,000	TVÖD/VERWA	E6		-		
00332	Sachbearbeiter(in)	1,000	TVÖD/VERWA	E6		1,000	E6	1,000	TVÖD/VERWA	E6		-		
00340	Sachbearbeiter(in)	1,000	TVÖD/VERWA	E6				1,000	TVÖD/VERWA	E6		-		
04341	Sachbearbeiter(in)	1,000	TVÖD/VERWA	E6				1,000	TVÖD/VERWA	E6		-		
06365	Sachbearbeiter(in)	1,000	TVÖD/VERWA	E6		1,000	E6	1,000	TVÖD/VERWA	E6		-		
07344	Mitarbeiter(in) Bürgerservice	1,000	TVÖD/VERWA	E3		0,750	E3	1,000	TVÖD/VERWA	E3		-		
31.3 Fachgruppe Standesamt														
00460	Standesbeamter(in) Stadtverwaltungsinspektor(in)	1,000		A9 G.D.		1,000	A9 G.D.	1,000		A9 G.D.		-		
00457	Standesbeamter(in) Stadtverwaltungsinspektor(in) kW-Vermerk: 31.12.2020	1,000		A9 G.D.		1,000	A9 G.D.	1,000		A9 G.D.		-		
00034	Standesbeamter(in)	1,000	TVÖD/VERWA	E9B	2	1,000	E9B	1,000	TVÖD/VERWA	E9B	2	-		
00370	Standesbeamter(in)	1,000	TVÖD/VERWA	E9B	2	1,000	E9B	1,000	TVÖD/VERWA	E9B	2	-		
04143	Standesbeamter(in) Stadtverwaltungsinspektor(in)	1,000		A9 G.D.		1,000	A9 G.D.	1,000		A9 G.D.		-		
05767	Standesbeamter(in)	1,000	TVÖD/VERWA	E9B	2			1,000	TVÖD/VERWA	E9B	2	-		
08163	Standesbeamter(in)	1,000	TVÖD/VERWA	E9B	2			1,000	TVÖD/VERWA	E9B	2	-		
00462	Sachbearbeiter(in)	1,000	TVÖD/VERWA	E6		1,000	E6	1,000	TVÖD/VERWA	E6		-		
00455	Sachbearbeiter(in)	1,000	TVÖD/VERWA	E6		1,000	E9B	1,000	TVÖD/VERWA	E6		-		
SUMME:		VZAE:	Stellen:			VZAE:	Stellen:		VZAE:	Stellen:				
31 Fachdienst Bürgerservice		56,000	56			46,375	58		58,000	58				

Stell. Nr.	Stellenbezeichnung	STELLENPLAN 2019				IST per 30.06.2019		STELLENPLAN 2020				*ATZ-Verlauf* Arbeitsphase Freiphase	Bemerkung
		SOLL - Bewertung				Anz.	Gruppe	SOLL - Bewertung					
		Anz.	FallgKat.	TarGr	FallGr			Anz.	FallgKat.	TarGr	FallGr		
53 Fachdienst Gesundheit													
04027	Leiter(in)/Amtsarzt/-ärztin	1,000	TVÖD/ÄRZTE	E15		1,000	E15	1,000	TVÖD/ÄRZTE	E15		-	
00146	Psychiatriekordinator(in)	1,000	TVÖD/VERWA	E15	1	0,850	E15	1,000	TVÖD/VERWA	E15	1	-	
04055	Sachbearbeiter(in) Gesundheitsförderung	1,000	TVÖD/VERWA	E9A		1,000	E9A	1,000	TVÖD/VERWA	E9A		-	
53.1 Fachgruppe Verwaltungsservice													
00046	Leiter(in)	1,000	TVÖD/VERWA	E9C				1,000	TVÖD/VERWA	E9C		-	
05793	Sachbearbeiter(in) Medizinalaufsicht	1,000	TVÖD/VERWA	E9A		0,925	E8	1,000	TVÖD/VERWA	E9A		-	
06406	Assistent(in)/ SB Haushalt-Beschaffung	1,000	TVÖD/VERWA	E6		0,925	E6	1,000	TVÖD/VERWA	E6		-	
04012	Mitarbeiter(in)	1,000	TVÖD/VERWA	E5	2	0,925	E5	1,000	TVÖD/VERWA	E5	2	-	
53.2 Fachgruppe Amtsärztlicher Dienst/Hygiene													
04054	Leiter(in) Arzt/Ärztin Stadtmedizinaldirektor(in)	1,000		A15		1,000	A15	1,000		A15		-	
04022	Arzthelfer(in)	1,000	TVÖD/VERWA	E6		0,925	E6	1,000	TVÖD/VERWA	E6		-	
00428	Arzthelfer(in)	1,000	TVÖD/VERWA	E6		1,000	E6	1,000	TVÖD/VERWA	E6		-	
04051	Gesundheitsaufseher(in)	1,000	TVÖD/VERWA	E9A		1,000	E9A	1,000	TVÖD/VERWA	E9A		-	
04052	Gesundheitsaufseher(in)	1,000	TVÖD/VERWA	E9A		0,925	E9A	1,000	TVÖD/VERWA	E9A		-	
04053	Gesundheitsaufseher(in)	1,000	TVÖD/VERWA	E9A				1,000	TVÖD/VERWA	E9A		-	
53.3 Fachgruppe Betreuungsbehörde													
08008	Leiter(in) Betreuungsbehörde	1,000	TVÖD/SUE	S12		0,925	S12	1,000	TVÖD/SUE	S12		-	
00342	Sachbearbeiter(in) Betreuungsbehörde	1,000	TVÖD/SUE	S11B				1,000	TVÖD/SUE	S11B		-	
04025	Sachbearbeiter(in) Betreuungsbehörde	1,000	TVÖD/SUE	S11B		0,925	S12	1,000	TVÖD/SUE	S11B		-	
04036	Sachbearbeiter(in) Betreuungsbehörde	1,000	TVÖD/VERWA	E9C		1,000	E9B	1,000	TVÖD/VERWA	E9C		-	
53.4 Fachgruppe Kinder- und Jugendges.dienst													
04033	Leiter(in) Ärztin/Arzt	1,000	TVÖD/ÄRZTE	E15		0,925	E15	1,000	TVÖD/ÄRZTE	E15		-	
08079	Ärztin/Arzt	1,000	TVÖD/ÄRZTE	E15		1,000	E15	1,000	TVÖD/ÄRZTE	E15		-	
04037	Sozialmed. Assistent(in)	1,000	TVÖD/VERWA	E6		1,000	E8	1,000	TVÖD/VERWA	E6		-	
04048	Sozialmed. Assistent(in)	1,000	TVÖD/VERWA	E6		0,925	E6	1,000	TVÖD/VERWA	E6		-	
53.5 Fachgruppe Zahnärztlicher Dienst													
04045	Leiter(in) Zahnärztin/- arzt	1,000	TVÖD/ÄRZTE	E15		1,000	E15	1,000	TVÖD/ÄRZTE	E15		-	
08103	Zahnärztin/- arzt	0,500	TVÖD/ÄRZTE	E15		0,500	E14	0,500	TVÖD/ÄRZTE	E15		-	
04023	Helfer(in)	1,000	TVÖD/VERWA	E5		1,000	E5	1,000	TVÖD/VERWA	E5		-	
08104	Helfer(in)	0,750	TVÖD/VERWA	E5		0,750	E5	0,750	TVÖD/VERWA	E5		-	
06279	Prophylaxeschwester	1,000	TVÖD/VERWA	E6		0,925	E6	1,000	TVÖD/VERWA	E6		-	
53.6 Fachgruppe Sozialpsychiatrischer Dienst													

Stell. Nr.	Stellenbezeichnung	STELLENPLAN 2019				IST per		STELLENPLAN 2020				*ATZ-Verlauf* Arbeitsphase Freiphase	Bemerkung
		SOLL - Bewertung				30.06.2019		SOLL - Bewertung					
		Anz.	FallgKat.	TarGr	FallGr	Anz.	Gruppe	Anz.	FallgKat.	TarGr	FallGr		
02019	SozArb/SozPäd sozialpsych.Dienst	1,000	TVÖD/SUE	S14		1,000	S14	1,000	TVÖD/SUE	S14		-	
04028	SozArb/SozPäd sozialpsych. Dienst	1,000	TVÖD/SUE	S14		0,925	S14	1,000	TVÖD/SUE	S14		-	
08003	SozArb/SozPäd sozialpsych.Dienst	1,000	TVÖD/SUE	S14		1,000	S13	1,000	TVÖD/SUE	S14		-	
08161	SozArb/SozPäd sozialpsych.Dienst	1,000	TVÖD/SUE	S14				1,000	TVÖD/SUE	S14		-	
53.7 Fachgruppe BAD													
04273	Leiter(in) Ärztin/Arzt	1,000	TVÖD/ÄRZTE	E15				1,000	TVÖD/ÄRZTE	E15		-	
08009	Sozialmed. Assistent(in)	1,000	TVÖD/VERWA	E6				1,000	TVÖD/VERWA	E6		-	
SUMME:		VZAE:	Stellen:			VZAE:		VZAE:	Stellen:				
53 Fachdienst Gesundheit		31,250	32			24,275		31,250	32				

Stell. Nr.	Stellenbezeichnung	STELLENPLAN 2019 SOLL - Bewertung				IST per 30.06.2019		STELLENPLAN 2020 SOLL - Bewertung				*ATZ-Verlauf*	Bemerkung
		Anz.	FallgKat.	TarGr	FallGr	Anz.	Gruppe	Anz.	FallgKat.	TarGr	FallGr	Arbeitsphase Freiphase	
95	Personalrat												
03011	Personalratsvorsitzende(r)	1,000	TVÖD/VERWA	E9C		1,000	E9C	1,000	TVÖD/VERWA	E9C		-	
04226	Sekretär(in)	1,000	TVÖD/VERWA	E6				1,000	TVÖD/VERWA	E6		-	
00344	Sachbearbeiter(in) Stadtverwaltungsobersamts(rat/-rätin)	1,000		A13 G.D.		1,000	A13 G.D.	1,000		A13 G.D.		-	
SUMME:		VZAE:	Stellen:			VZAE:		VZAE:	Stellen:				
95 Personalrat		3,000	3			2,000		3,000	3				

Stell. Nr.	Stellenbezeichnung	STELLENPLAN 2019				IST per		STELLENPLAN 2020				*ATZ-Verlauf* Arbeitsphase Freiphase	Bemerkung
		SOLL - Bewertung				30.06.2019		SOLL - Bewertung					
		Anz.	FallgKat.	TarGr	FallGr	Anz.	Gruppe	Anz.	FallgKat.	TarGr	FallGr		
40 Fachdienst Bildung und Sport													
08110	Leiter(in) Stadtverwaltungsdirektor(in)	1,000	TVÖD/VERWA	E14	1	1,000	E14	1,000	TVÖD/VERWA	E14	1	-	
00613	Assistent(in)	1,000	TVÖD/VERWA	E6		1,000	E6	1,000	TVÖD/VERWA	E6		-	
40.0.1 Kita- und Schulentwicklungsplanung													
02042	Sachbearbeiter(in)	1,000	TVÖD/VERWA	E11		1,000	E11	1,000	TVÖD/VERWA	E11		-	
40.1 FG Sport, Bau und Finanzen													
00170	Leiter(in) Stadtverwaltungsamts(rat/-rätin)	1,000		A12		1,000	A11	1,000		A12		-	
00273	Sachbearbeiter(in) Haushalt/Controlling	1,000	TVÖD/VERWA	E10		0,875	E10	1,000	TVÖD/VERWA	E10		-	
00605	SB Beschaffung	1,000	TVÖD/VERWA	E9A		1,000	E9A	1,000	TVÖD/VERWA	E9A		-	
00667	SB Computer/Netzwerke an Schulen	1,000	TVÖD/VERWA	E9A		1,000	E9A	1,000	TVÖD/VERWA	E9A		-	
40.1.1 Schwimmhalle													
06425	Bad-Betriebsleiter(in)	1,000	TVÖD/VERWA	E9B	2	1,000	E9A	1,000	TVÖD/VERWA	E9B	2	-	
06493	Techniker(in)	1,000	TVÖD/HANDW	E6		1,000	E6	1,000	TVÖD/HANDW	E6		-	
06426	FA für Bäderbetriebe	1,000	TVÖD/BÄDER	E5		1,000	E8	1,000	TVÖD/BÄDER	E5		-	
06427	FA für Bäderbetriebe	1,000	TVÖD/BÄDER	E5		1,000	E8	1,000	TVÖD/BÄDER	E5		-	
06428	FA für Bäderbetriebe	1,000	TVÖD/BÄDER	E5		1,000	E8	1,000	TVÖD/BÄDER	E5		-	
06491	FA für Bäderbetriebe	1,000	TVÖD/BÄDER	E5		1,000	E5	1,000	TVÖD/BÄDER	E5		-	
06492	FA für Bäderbetriebe	1,000	TVÖD/BÄDER	E5		1,000	E5	1,000	TVÖD/BÄDER	E5		-	
06494	FA für Bäderbetriebe	1,000	TVÖD/BÄDER	E5		1,000	E5	1,000	TVÖD/BÄDER	E5		-	
06495	Schwimmgehilfe(in)	1,000	TVÖD/BÄDER	E4		1,000	E4	1,000	TVÖD/BÄDER	E4		-	
06497	Kassierer(in)	1,000	TVÖD/VERWA	E2		1,000	E2	1,000	TVÖD/VERWA	E2		-	
07801	Kassierer(in)	1,000	TVÖD/VERWA	E2		1,000	E2	1,000	TVÖD/VERWA	E2		-	
07802	Kassierer(in)	1,000	TVÖD/VERWA	E2		1,000	E2	1,000	TVÖD/VERWA	E2		-	
40.1.2 Sport und Bau													
01521	Sachbearbeiter(in) Bau	1,000	TVÖD/VERWA	E9B	2	0,875	E9B	1,000	TVÖD/VERWA	E9B	2	-	
08111	Sachbearbeiter(in) Sport kW-Vermerk: 31.12.2020	1,000	TVÖD/VERWA	E9A		1,000	E9A	1,000	TVÖD/VERWA	E9A		-	
08112	Sachbearbeiter(in) Projekt Schulneubau Stadtverwaltungsobersinspektor(in)	1,000		A10		0,800	A10	1,000		A10		-	
40.2 FG Bildung													
00603	Leiter(in)	1,000	TVÖD/VERWA	E11		1,000	E11	1,000	TVÖD/VERWA	E11		-	
08019	Fachberater(in)	1,000	TVÖD/VERWA	E9C		0,875	E9C	1,000	TVÖD/VERWA	E9C		-	

Stell. Nr.	Stellenbezeichnung	STELLENPLAN 2019				IST per 30.06.2019		STELLENPLAN 2020				*ATZ-Verlauf* Arbeitsphase Freiphase	Bemerkung
		SOLL - Bewertung				Anz.	Gruppe	SOLL - Bewertung					
		Anz.	FallKat.	TarGr	FallGr	Anz.	Gruppe	Anz.	FallKat.	TarGr	FallGr		
02062	SB Tagespflege	1,000	TVÖD/VERWA	E9A		1,000	E9A	1,000	TVÖD/VERWA	E9A		-	
05945	Sachbearbeiter(in) Stadtverwaltungshauptsekretär(in)	1,000		A10		1,000	A9 M.D.	1,000		A10		-	
00609	SB allg. Schulangelegenheiten	1,000	TVÖD/VERWA	E8		1,000	E8	1,000	TVÖD/VERWA	E8		-	
06178	SB allg. Schulangelegenheiten	1,000	TVÖD/VERWA	E8		1,000	E8	1,000	TVÖD/VERWA	E8		-	
00635	SB allg. Schulangelegenheiten	1,000	TVÖD/VERWA	E8		1,000	E8	1,000	TVÖD/VERWA	E8		-	
40.2.1 Kita-Förderung													
07803	SB Grundsatzfragen Kitaförderung Stadtverwaltungsinspektor(in)	1,000	TVÖD/VERWA	E9A		1,000	E9A	1,000	TVÖD/VERWA	E9A		-	
00378	SB Kita Ermäßig., Vergabe Kita-Plätze	1,000	TVÖD/VERWA	E7		1,000	E7	1,000	TVÖD/VERWA	E7		-	
01250	SB Kita-Ermäßig., Vergabe Kita-Plätze	1,000	TVÖD/VERWA	E7		1,000	E7	1,000	TVÖD/VERWA	E7		-	
01397	SB Kita-Ermäßig., Vergabe Kita-Plätze	1,000	TVÖD/VERWA	E7		0,925	E7	1,000	TVÖD/VERWA	E7		-	
02040	SB Kita-Ermäßig., Vergabe Kita-Plätze	1,000	TVÖD/VERWA	E7		0,950	E7	1,000	TVÖD/VERWA	E7		-	
06423	SB Kita-Ermäßig., Vergabe Kita-Plätze	1,000	TVÖD/VERWA	E7		1,000	E7	1,000	TVÖD/VERWA	E7		-	
08177	SB Kita-Ermäßig., Vergabe Kita-Plätze kW-Vermerk: 31.12.2020	0,500	TVÖD/VERWA	E7				0,500	TVÖD/VERWA	E7		-	
06496	SB Registratur	1,000	TVÖD/VERWA	E3		0,925	E3	1,000	TVÖD/VERWA	E3		-	
06466	Integrationslots(e/in) kW-Vermerk: 31.12.2020	0,750	TVÖD/VERWA	E6		0,750	E6	0,750	TVÖD/VERWA	E6		-	
40.2.2 Bafög Kompetenzcenter													
00607	SB Bafög Kompetenzcenter	1,000	TVÖD/VERWA	E9A		1,000	E9A	1,000	TVÖD/VERWA	E9A		-	
00621	SB Bafög Kompetenzcenter	1,000	TVÖD/VERWA	E9A		0,925	E9A	1,000	TVÖD/VERWA	E9A		-	
40.8 Schulische Einrichtungen													
40.801 Fridericianum (Gymnasium)													
00637	Schulsekretär(in)	0,875	TVÖD/VERWA	E5		0,875	E5	0,875	TVÖD/VERWA	E5		-	
40.802 Goethe (Gymnasium)													
00647	Schulsekretär(in)	1,000	TVÖD/VERWA	E5		1,000	E5	1,000	TVÖD/VERWA	E5		-	
08051	Schulsekretär(in) davon 0,375 VZÄ in der Astrid-Lindgren-Schule	0,700	TVÖD/VERWA	E5		0,325	E5	0,700	TVÖD/VERWA	E5		-	
40.807 Sportgymnasium													
05808	Schulsekretär(in)	1,000	TVÖD/VERWA	E5		1,000	E5	1,000	TVÖD/VERWA	E5		-	
40.808 Heine (Grundschule)													

Stell. Nr.	Stellenbezeichnung	STELLENPLAN 2019				IST per		STELLENPLAN 2020				*ATZ-Verlauf* Arbeitsphase Freiphase	Bemerkung
		SOLL - Bewertung				30.06.2019		SOLL - Bewertung					
		Anz.	FallgKat.	TarGr	FallGr	Anz.	Gruppe	Anz.	FallgKat.	TarGr	FallGr		
00710	Schulsekretär(in)	0,675	TVÖD/VERWA	E5				0,675	TVÖD/VERWA	E5		-	
40.814	Frieden (Grundschule)												
07362	Schulsekretär(in)	0,750	TVÖD/VERWA	E5		0,750	E5	0,750	TVÖD/VERWA	E5		-	
40.815	Weinert (Regionalschule)												
00699	Schulsekretär(in)	0,875	TVÖD/VERWA	E5		0,875	E5	0,875	TVÖD/VERWA	E5		-	
40.816	Reuter (Grundschule)												
00860	Schulsekretär(in) davon 0,200 VZÄ im Abendgymnasium	0,800	TVÖD/VERWA	E5				0,800	TVÖD/VERWA	E5		-	
40.819	Grundschule Lankow												
00779	Schulsekretär(in)	0,950	TVÖD/VERWA	E5		0,950	E5	0,950	TVÖD/VERWA	E5		-	
40.820	Siemens (Regionalschule)												
00947	Schulsekretär(in)	0,975	TVÖD/VERWA	E5		0,975	E5	0,975	TVÖD/VERWA	E5		-	
40.821	Brinckmann (Grundschule)												
01141	Schulsekretär(in) davon 0,250 VZÄ im Fridericianum	0,900	TVÖD/VERWA	E5		0,650	E5	0,900	TVÖD/VERWA	E5		-	
40.824	Holgersson (Grundschule)												
00810	Schulsekretär(in)	0,750	TVÖD/VERWA	E5				0,750	TVÖD/VERWA	E5		-	
40.825	Schweriner Nordlichter (Grundschule)												
08114	Schulsekretär(in)	0,550	TVÖD/VERWA	E5		0,875	E5	0,550	TVÖD/VERWA	E5		-	
40.826	Brecht (Gesamtschule)												
00900	Schulsekretär(in)	1,000	TVÖD/VERWA	E5		1,000	E5	1,000	TVÖD/VERWA	E5		-	
40.827	Lindgren (Grund-, Regionalschule)												
00829	Schulsekretär(in)	1,000	TVÖD/VERWA	E5		1,000	E5	1,000	TVÖD/VERWA	E5		-	
40.832	Am Mueßer Berg (Grundschule)												

Stell. Nr.	Stellenbezeichnung	STELLENPLAN 2019				IST per 30.06.2019		STELLENPLAN 2020				*ATZ-Verlauf* Arbeitsphase Freiphase	Bemerkung
		SOLL - Bewertung				Anz.	Gruppe	SOLL - Bewertung					
		Anz.	FallgKat.	TarGr	FallGr	Anz.	Gruppe	Anz.	FallgKat.	TarGr	FallGr		
00938	Schulsekretär(in)	0,850	TVÖD/VERWA	E5		0,850	E5	0,850	TVÖD/VERWA	E5		-	
40.839 Am Fernsehturm (Sonderpäd. Förderzentr.)													
00961	Schulsekretär(in)	1,000	TVÖD/VERWA	E5		1,000	E5	1,000	TVÖD/VERWA	E5		-	
40.841 Schweitzer (Schule z. ind. Lebensbewält)													
07363	Schulsekretär(in)	0,550	TVÖD/VERWA	E5		0,650	E5	0,550	TVÖD/VERWA	E5		-	
40.842 Sprachheilpäd. Förderzentrum													
00765	Schulsekretär(in)	0,575	TVÖD/VERWA	E5		0,575	E5	0,575	TVÖD/VERWA	E5		-	
40.844 Meckl. Förderz. f. Körperbehinderte													
05788	Heilpädagogin mit pflegerischen Aufgaben	1,000	TVÖD/SUE	S8	2	1,000	S9	1,000	TVÖD/SUE	S8	2	-	
06112	Krankenschwester	1,000	TVÖD/PFLEG	P7		0,750	P7	1,000	TVÖD/PFLEG	P7		-	
06277	Schulsekretärin	0,750	TVÖD/VERWA	E5		0,750	E5	0,750	TVÖD/VERWA	E5		-	
06278	Reinigungskraft/Wirtschafter(in)	1,000	TVÖD/HANDW	E3		0,925	E3	1,000	TVÖD/HANDW	E3		-	
40.848 Berufl. Schule Wirtsch./Verwaltung													
01060	Schulsekretär(in)	1,000	TVÖD/VERWA	E5		1,000	E5	1,000	TVÖD/VERWA	E5		-	
01062	Schulsekretärin	1,000	TVÖD/VERWA	E5		1,000	E5	1,000	TVÖD/VERWA	E5		-	
01093	Schulsekretärin	1,000	TVÖD/VERWA	E5		1,000	E5	1,000	TVÖD/VERWA	E5		-	
40.849 Berufliche Schule Gesundheit u. Soziales													
00658	Schulsekretär(in)	1,000	TVÖD/VERWA	E6		0,850	E6	1,000	TVÖD/VERWA	E6		-	
						0,175	E1						
01079	Schulsekretär(in)	0,750	TVÖD/VERWA	E5		0,750	E9A	0,750	TVÖD/VERWA	E5		-	
01137	Schulsekretärin	1,000	TVÖD/VERWA	E5		1,000	E5	1,000	TVÖD/VERWA	E5		-	
06276	Schulsekretärin	0,875	TVÖD/VERWA	E5		0,875	E6	0,875	TVÖD/VERWA	E5		-	
40.850 Berufl. Schule Technik													
00684	Schulsekretär(in)	0,550	TVÖD/VERWA	E5		0,550	E5	0,550	TVÖD/VERWA	E5		-	
01025	Schulsekretär(in)	1,000	TVÖD/VERWA	E5		1,000	E5	1,000	TVÖD/VERWA	E5		-	
01133	Schulsekretär(in)	0,850	TVÖD/VERWA	E5		0,850	E5	0,850	TVÖD/VERWA	E5		-	
01245	Schulsekretär(in)	1,000	TVÖD/VERWA	E5		1,000	E5	1,000	TVÖD/VERWA	E5		-	
SUMME:		VZAE:		Stellen:		VZAE:		VZAE:		Stellen:			
40 Fachdienst Bildung und Sport		68,800		74		63,725		68,800		74			

Stell. Nr.	Stellenbezeichnung	STELLENPLAN 2019				IST per		STELLENPLAN 2020				*ATZ-Verlauf* Arbeitsphase Freiphase	Bemerkung
		SOLL - Bewertung				30.06.2019		SOLL - Bewertung					
		Anz.	FallgKat.	TarGr	FallGr	Anz.	Gruppe	Anz.	FallgKat.	TarGr	FallGr		
41	Kulturbüro												
07082	Leiter(in) Kulturbüro	1,000	TVÖD/VERWA	E12		1,000	E12	1,000	TVÖD/VERWA	E12		-	
01412	Sachbearbeiter(in), Sekretär(in)	1,000	TVÖD/VERWA	E6		0,925	E6	1,000	TVÖD/VERWA	E6		-	
06355	Sachbearbeiter(in) Stadtverwaltungshauptsekretär(in)	1,000		A8		1,000	A8	1,000		A8		-	
41.0.1	Verwaltung												
01248	Leiter(in)	1,000	TVÖD/VERWA	E9C		0,925	E9C	1,000	TVÖD/VERWA	E9C		-	
01336	SB DV, Verfahrensbetreuung	1,000	TVÖD/VERWA	E9B	2	1,000	E9B	1,000	TVÖD/VERWA	E9B	2	-	
01249	SB Verwaltung/Haushalt (KON)	1,000	TVÖD/VERWA	E8		0,925	E8	1,000	TVÖD/VERWA	E8		-	
05699	SB Verwaltung/Haushalt (Museen/Archiv)	1,000	TVÖD/VERWA	E8		1,000	E8	1,000	TVÖD/VERWA	E8		-	
01402	SB Verwaltung/Haushalt (VHS)	1,000	TVÖD/VERWA	E7		1,000	E6	1,000	TVÖD/VERWA	E7		-	
00051	SB Verwaltung/Haushalt (Bibliothek)	1,000	TVÖD/VERWA	E8		1,000	E8	1,000	TVÖD/VERWA	E8		-	
41.0.2	Kulturangelegenheiten												
01295	SB Allg. Kulturangelegenheiten	1,000	TVÖD/VERWA	E10		1,000	E10	1,000	TVÖD/VERWA	E10		-	
01315	MA KON Schülerverwaltung / KIZ	1,000	TVÖD/VERWA	E5	2	1,000	E6	1,000	TVÖD/VERWA	E5	2	-	
01327	MA Volkshochschule / KIZ	1,000	TVÖD/VERWA	E5	2	1,000	E5	1,000	TVÖD/VERWA	E5	2	-	
41.1	Speicher												
01283	Ltr Soziokulturelles Zentrum Röntgenstr.	1,000	TVÖD/VERWA	E9B				1,000	TVÖD/VERWA	E9B		-	
01510	Mitarbeiter(in)	1,000	TVÖD/VERWA	E6		1,000	E6	1,000	TVÖD/VERWA	E6		-	
41.2	Stadtbibliothek												
01332	Direktor(in) ErsSt 7765 in 90.97	1,000	TVÖD/VERWA	E13	1	1,000	E13	1,000	TVÖD/VERWA	E13	1	-	
01369	Bibliothekar(in) Bestand/Benutzg./Admin	1,000	TVÖD/VERWA	E10		1,000	E10	1,000	TVÖD/VERWA	E10		-	
01343	Bibliothekar(in) Bestand/Benutzung	1,000	TVÖD/VERWA	E9B	1	1,000	E9B	1,000	TVÖD/VERWA	E9B	1	-	
01366	Bibliothekar(in) Kinder-/Schulbibliothek	1,000	TVÖD/VERWA	E9B	1	0,000	E9B	1,000	TVÖD/VERWA	E9B	1	-	
						0,875	E9B						
01368	Bibliothekar(in) Kinderbibliothek	1,000	TVÖD/VERWA	E9B	1	1,000	E9B	1,000	TVÖD/VERWA	E9B	1	-	
01356	Bibliothekar(in) Mediothek/Med.zentrum	1,000	TVÖD/VERWA	E9B	1	0,925	E9B	1,000	TVÖD/VERWA	E9B	1	-	
01347	Assistent(in) im Benutzungsd./Bestand	1,000	TVÖD/VERWA	E6				1,000	TVÖD/VERWA	E6		-	
01353	Assistent(in) im Benutzungsd./Bestand	1,000	TVÖD/VERWA	E6		1,000	E6	1,000	TVÖD/VERWA	E6		-	
01349	Assistent(in) im Benutzungsdienst	1,000	TVÖD/VERWA	E5	1			1,000	TVÖD/VERWA	E5	1	-	
01361	Assistent(in) im Benutzungsdienst	1,000	TVÖD/VERWA	E5	1	1,000	E5	1,000	TVÖD/VERWA	E5	1	-	
01364	Assistent(in) im Benutzungsdienst	0,751	TVÖD/VERWA	E5	1	0,750	E5	0,751	TVÖD/VERWA	E5	1	-	
01383	Mitarbeiter(in) Bibliothek	1,000	TVÖD/VERWA	E3		0,925	E6	1,000	TVÖD/VERWA	E3		-	
01381	Leiter(in) Zweigbibliotheken	1,000	TVÖD/VERWA	E9B	1	1,000	E9B	1,000	TVÖD/VERWA	E9B	1	-	
01371	Assistent(in) im Benutzungsdienst	0,500	TVÖD/VERWA	E6		0,500	E6	0,500	TVÖD/VERWA	E6		-	
01375	Assistent(in) im Benutzungsdienst	1,000	TVÖD/VERWA	E6		1,000	E6	1,000	TVÖD/VERWA	E6		-	

Stell. Nr.	Stellenbezeichnung	STELLENPLAN 2019				IST per		STELLENPLAN 2020				*ATZ-Verlauf* Arbeitsphase Freiphase	Bemerkung
		SOLL - Bewertung				30.06.2019		SOLL - Bewertung					
		Anz.	FallgKat.	TarGr	FallGr	Anz.	Gruppe	Anz.	FallgKat.	TarGr	FallGr		
41.3 Museen													
01321	Leiter(in), Wissenschaftl. MA	1,000	TVÖD/VERWA	E13	1	1,000	E13	1,000	TVÖD/VERWA	E13	1	-	
04233	WissMA (Stadtgeschichte, VKM)	1,000	TVÖD/VERWA	E13	1			1,000	TVÖD/VERWA	E13	1	-	
01319	WissMA (Sammlung)	1,000	TVÖD/VERWA	E13	1	1,000	E13	1,000	TVÖD/VERWA	E13	1	-	
01134	SB Inventarisierung	1,000	TVÖD/VERWA	E9B	1			1,000	TVÖD/VERWA	E9B	1	-	
08021	Museumspädagoge(in)	1,000	TVÖD/VERWA	E9B	2			1,000	TVÖD/VERWA	E9B	2	-	
01323	Restaurator(in)	1,000	TVÖD/PRÄP	E8		1,000	E8	1,000	TVÖD/PRÄP	E8		-	
01348	Gärtner(in)	1,000	TVÖD/HANDW	E5		1,000	E5	1,000	TVÖD/HANDW	E5		-	
01322	SB Verantst.-Koord., Öffentlichkeitsarb.	1,000	TVÖD/VERWA	E6		1,000	E6	1,000	TVÖD/VERWA	E6		-	
41.4 Stadtarchiv													
01308	Direktor(in)	1,000	TVÖD/VERWA	E13	1	1,000	E13	1,000	TVÖD/VERWA	E13	1	-	
01314	Archivar(in)	1,000	TVÖD/VERWA	E9B	1	0,925	E9B	1,000	TVÖD/VERWA	E9B	1	-	
05958	Archivar(in)	1,000	TVÖD/VERWA	E9B	1	0,925	E10	1,000	TVÖD/VERWA	E9B	1	-	
01313	Archivar(in)	0,750	TVÖD/VERWA	E8		0,750	E8	0,750	TVÖD/VERWA	E8		-	
01310	Archivassistent(in)	1,000	TVÖD/VERWA	E6		1,000	E6	1,000	TVÖD/VERWA	E6		-	
41.5 Konservatorium Schwerin													
01410	Direktor(in)	1,000	TVÖD/MUSIK	E14	1	1,000	E14	1,000	TVÖD/MUSIK	E14	1	-	
04168	MA Veranstaltungen / Öffentlichkeits- Stadtverwaltungshauptsekretär(in)	1,000		A8		1,000	A8	1,000		A8		-	
01415	Sachbearbeiter(in)	1,000	TVÖD/VERWA	E7		0,900	E6	1,000	TVÖD/VERWA	E7		-	
41.5.1 FB I Orchesterinstrumente/Kammermusik													
01411	Fachbereichsleiter(in) ku-Vermerk ! TGR E9B/	1,000	TVÖD/MUSIK	E11		1,000	E11	1,000	TVÖD/MUSIK	E11		-	
01447	Musikpädagoge(in)	1,000	TVÖD/MUSIK	E9B		1,000	E9B	1,000	TVÖD/MUSIK	E9B		-	
41.5.2 FB II Tasteninstrumente/Gesang													
01422	Fachbereichsleiter(in)	1,000	TVÖD/MUSIK	E9B		0,900	E9B	1,000	TVÖD/MUSIK	E9B		-	
01427	Musikpädagoge(in)	1,000	TVÖD/MUSIK	E9B		0,767	E9B	1,000	TVÖD/MUSIK	E9B		-	
01451	Musikpädagoge(in)	1,000	TVÖD/MUSIK	E9B		0,925	E9B	1,000	TVÖD/MUSIK	E9B		-	
01458	Musikpädagoge(in)	1,000	TVÖD/MUSIK	E9B		1,000	E9B	1,000	TVÖD/MUSIK	E9B		-	
41.5.3 FB III Inklusion/Elementarverz./Geragogik													
01449	Fachbereichsleiter(in)	0,867	TVÖD/MUSIK	E9B		0,867	E9B	0,867	TVÖD/MUSIK	E9B		-	
01455	Musikpädagoge(in)	0,500	TVÖD/MUSIK	E9B		0,500	E9B	0,500	TVÖD/MUSIK	E9B		-	
01456	Musikpädagoge(in)	0,750	TVÖD/MUSIK	E9B		0,750	E9B	0,750	TVÖD/MUSIK	E9B		-	
01462	Musikpädagoge(in)	1,000	TVÖD/MUSIK	E9A		1,000	E9A	1,000	TVÖD/MUSIK	E9A		-	

Stell. Nr.	Stellenbezeichnung	STELLENPLAN 2019				IST per		STELLENPLAN 2020				*ATZ-Verlauf* Arbeitsphase Freiphase	Bemerkung
		SOLL - Bewertung				30.06.2019		SOLL - Bewertung					
		Anz.	FallgKat.	TarGr	FallGr	Anz.	Gruppe	Anz.	FallgKat.	TarGr	FallGr		
41.5.4 FB IV Jazz/Rock-Pop													
01423	Fachbereichsleiter(in)	1,000	TVÖD/MUSIK	E10	2B	0,900	E10	1,000	TVÖD/MUSIK	E10	2B	-	
01457	Musikpädagoge(e/in)	1,000	TVÖD/MUSIK	E9B		0,925	E9B	1,000	TVÖD/MUSIK	E9B		-	
01461	Musikpädagoge(e/in)	0,500	TVÖD/MUSIK	E9B		0,500	E9B	0,500	TVÖD/MUSIK	E9B		-	
41.5.5 FB V Zupfinstr./Blasinstr./Weltmusik													
01445	Fachbereichsleiter(in)	1,000	TVÖD/MUSIK	E9B		1,000	E9B	1,000	TVÖD/MUSIK	E9B		-	
01442	Musikpädagoge(e/in)	1,000	TVÖD/MUSIK	E9B		0,500	E9B	1,000	TVÖD/MUSIK	E9B		-	
						0,500	E9B						
41.6 Volkshochschule "Ehm Welk"													
01387	Leiter(in)	1,000	TVÖD/VERWA	E13				1,000	TVÖD/VERWA	E13		-	
01390	FachBL Schulabschluss, berufl. Bildg.	1,000	TVÖD/VERWA	E11		1,000	E11	1,000	TVÖD/VERWA	E11		-	
						1,000	E11					-	
08115	Assistent(in) FB Schulabschlüsse	0,750	TVÖD/VERWA	E5				0,750	TVÖD/VERWA	E5		-	
01392	FachBL Gestalten, Gesund. Öffentl. arb.	1,000	TVÖD/VERWA	E11		1,000	E11	1,000	TVÖD/VERWA	E11		-	
06274	FachBL Sprachen	1,000	TVÖD/VERWA	E11		1,000	E11	1,000	TVÖD/VERWA	E11		-	
41.7 Schleswig-Holstein-Haus													
01251	Leiter(in) SHH	1,000	TVÖD/VERWA	E11		1,000	E11	1,000	TVÖD/VERWA	E11		-	
07826	SB Marketing/Organisation/Assistenz	1,000	TVÖD/VERWA	E8		1,000	E8	1,000	TVÖD/VERWA	E8		-	
00468	Mitarbeiter(in)	1,000	TVÖD/VERWA	E5	2	1,000	E9A	1,000	TVÖD/VERWA	E5	2	-	
SUMME:		VZAE:	Stellen:			VZAE:	VZAE:		Stellen:				
41 Kulturbüro		65,368	68			57,284	65,368		68				

Stell. Nr.	Stellenbezeichnung	STELLENPLAN 2019				IST per		STELLENPLAN 2020				*ATZ-Verlauf* Arbeitsphase Freiphase	Bemerkung
		SOLL - Bewertung				30.06.2019		SOLL - Bewertung					
		Anz.	FallgKat.	TarGr	FallGr	Anz.	Gruppe	Anz.	FallgKat.	TarGr	FallGr		
49 Fachdienst Jugend													
00601	Leiter(in)	1,001	TVÖD/VERWA	E15	1	1,000	E13	1,001	TVÖD/VERWA	E15	1	-	
06082	Assistent(in)	1,001	TVÖD/VERWA	E6		0,925	E6	1,001	TVÖD/VERWA	E6		-	
08116	Jugendhilfeplaner(in)/JHA	0,949	TVÖD/VERWA	E11		0,750	E11	0,949	TVÖD/VERWA	E11		-	
07551	SB Controlling, Berichtswesen	1,000	TVÖD/VERWA	E10		1,000	E10	1,000	TVÖD/VERWA	E10		-	
02045	SB Fördermittel	1,000	TVÖD/VERWA	E9A		1,000	E9A	1,000	TVÖD/VERWA	E9A		-	
01653	SozArb Jugendsozialarbeit, Prävention	1,000	TVÖD/SUE	S11B		0,750	S11B	1,000	TVÖD/SUE	S11B		-	
08018	SozArb Jugendsozialarbeit, Prävention	1,000	TVÖD/SUE	S11B		1,000	S11B	1,000	TVÖD/SUE	S11B		-	
08176	SB Projekt Jugend stärken im Quartier	0,800	TVÖD/VERWA	E9B				0,800	TVÖD/VERWA	E9B		-	
49.1 FG Allg. Soz. Dienst													
05748	Leiter(in)	1,000	TVÖD/SUE	S17	6			1,000	TVÖD/SUE	S17	6	-	
04057	SozArb/SozPäd Frühe Hilfen/Kinderschutz	1,000	TVÖD/SUE	S17	6			1,000	TVÖD/SUE	S17	6	-	
02038	SozArb/SozPäd Jugendgerichtshilfe	1,000	TVÖD/SUE	S12		0,925	S12	1,000	TVÖD/SUE	S12		-	
02035	SozArb/SozPäd Pflegekinder/Adoption	1,000	TVÖD/SUE	S12		0,500	S12	1,000	TVÖD/SUE	S12		-	
02009	SozArb/SozPäd Pflegekinder/Adoption	1,000	TVÖD/SUE	S12		0,925	S12	1,000	TVÖD/SUE	S12		-	
49.1.1 ASD Sozialraum Mitte und West													
01660	Leiter(in)	1,000	TVÖD/SUE	S15	7	1,000	S15	1,000	TVÖD/SUE	S15	7	-	
00527	Sozialarbeiter(in)pädagog(e/in)	1,000	TVÖD/SUE	S14		1,000	S14	1,000	TVÖD/SUE	S14		-	
02017	Sozialarbeiter(in)pädagog(e/in)	1,000	TVÖD/SUE	S14		1,000	S14	1,000	TVÖD/SUE	S14		-	
02018	Sozialarbeiter(in)pädagog(e/in)	1,000	TVÖD/SUE	S14		1,000	S14	1,000	TVÖD/SUE	S14		-	
02039	Sozialarbeiter(in)pädagog(e/in)	1,000	TVÖD/SUE	S14		1,000	S14	1,000	TVÖD/SUE	S14		-	
02306	Sozialarbeiter(in)pädagog(e/in)	1,000	TVÖD/SUE	S14		1,000	S14	1,000	TVÖD/SUE	S14		-	
05674	Sozialarbeiter(in)pädagog(e/in)	1,000	TVÖD/SUE	S14		1,000	S14	1,000	TVÖD/SUE	S14		-	
06407	Sozialarbeiter(in)pädagog(e/in)	1,000	TVÖD/SUE	S14		1,000	S14	1,000	TVÖD/SUE	S14		-	
06409	Sozialarbeiter(in)pädagog(e/in)	1,000	TVÖD/SUE	S14		0,000	S14	1,000	TVÖD/SUE	S14		-	
						1,000	S14						
49.1.2 ASD Sozialraum Nord und Süd													
02024	Leiter(in)	1,000	TVÖD/SUE	S15	7	1,000	S15	1,000	TVÖD/SUE	S15	7	-	
01989	Sozialarbeiter(in)pädagog(e/in)	1,000	TVÖD/SUE	S14		0,875	S14	1,000	TVÖD/SUE	S14		-	
02020	Sozialarbeiter(in)pädagog(e/in)	1,000	TVÖD/SUE	S14		0,750	S14	1,000	TVÖD/SUE	S14		-	
02032	Sozialarbeiter(in)pädagog(e/in)	1,000	TVÖD/SUE	S14		1,000	S14	1,000	TVÖD/SUE	S14		-	
06305	Sozialarbeiter(in)pädagog(e/in)	1,000	TVÖD/SUE	S14		0,875	S14	1,000	TVÖD/SUE	S14		-	
06394	Sozialarbeiter(in)pädagog(e/in)	1,000	TVÖD/SUE	S14		1,000	S14	1,000	TVÖD/SUE	S14		-	
06479	Sozialarbeiter(in)pädagog(e/in)	1,000	TVÖD/SUE	S14		0,875	S14	1,000	TVÖD/SUE	S14		-	
07955	Sozialarbeiter(in)pädagog(e/in) umA	1,000	TVÖD/SUE	S14		0,925	S14	1,000	TVÖD/SUE	S14		-	
	kW-Vermerk: 31.12.2020											-	
49.1.3 ASD Sozialraum Ost													

Stell. Nr.	Stellenbezeichnung	STELLENPLAN 2019				IST per 30.06.2019		STELLENPLAN 2020				*ATZ-Verlauf* Arbeitsphase Freiphase	Bemerkung
		Anz.	FallgKat.	TarGr	FallGr	Anz.	Gruppe	Anz.	FallgKat.	TarGr	FallGr		
02021	Leiter(in)	1,000	TVÖD/SUE	S15	7	0,925	S15	1,000	TVÖD/SUE	S15	7	-	
01175	Sozialarbeiter(in) pädagog(e/in)	1,000	TVÖD/SUE	S14		1,000	S14	1,000	TVÖD/SUE	S14		-	
01659	Sozialarbeiter(in) pädagog(e/in)	1,000	TVÖD/SUE	S14		1,000	S14	1,000	TVÖD/SUE	S14		-	
02022	Sozialarbeiter(in) pädagog(e/in)	1,000	TVÖD/SUE	S14		1,000	S14	1,000	TVÖD/SUE	S14		-	
						1,000	S14						
02023	Sozialarbeiter(in) pädagog(e/in)	1,000	TVÖD/SUE	S14		1,000	S14	1,000	TVÖD/SUE	S14		-	
06393	Sozialarbeiter(in) pädagog(e/in)	1,000	TVÖD/SUE	S14				1,000	TVÖD/SUE	S14		-	
06480	Sozialarbeiter(in) pädagog(e/in)	1,000	TVÖD/SUE	S14		1,000	S14	1,000	TVÖD/SUE	S14		-	
06481	Sozialarbeiter(in) pädagog(e/in)	1,000	TVÖD/SUE	S14				1,000	TVÖD/SUE	S14		-	
06482	Sozialarbeiter(in) pädagog(e/in)	1,000	TVÖD/SUE	S14		0,875	S14	1,000	TVÖD/SUE	S14		-	
07956	Sozialarbeiter(in) pädagog(e/in) umA kW-Vermerk: 31.12.2020	1,000	TVÖD/SUE	S14		1,000	S14	1,000	TVÖD/SUE	S14		-	
49.2 FG Amtsvorm., Beistandsch., Beurk., UVG													
06356	Leiter(in) Stadtverwaltungsamts(rat/-rätin)	1,000		A12		1,000	A11	1,000		A12		-	
49.2.1 Amtsvorm., Beistandsch., Beurk.													
01516	Leiter(in) Stadtverwaltungsamt(mann/-frau)	1,000		A11		0,000	A10	1,000		A11		-	
						1,000	E9B					-	
02008	SB Amtspfleg-/Amtsvormundschaften	1,000	TVÖD/VERWA	E9C		1,000	E9B	1,000	TVÖD/VERWA	E9C		-	
03856	SB Amtspf1-/Amtsvormundschaft	1,000	TVÖD/VERWA	E9C		1,000	E9C	1,000	TVÖD/VERWA	E9C		-	
07083	SB Amtspf1-/Amtsvormundschaft umA Stadtverwaltungsobersinspektor(in) kW-Vermerk: 31.12.2020	1,000		A10		0,950	A10	1,000		A10		-	
02007	SB Unterh., Beistand, Haupturkundsperson Stadtverwaltungsobersinspektor(in)	1,000		A10		0,875	A10	1,000		A10		-	
01650	SB Unterhalt, Beistandschaft Stadtverwaltungsobersinspektor(in)	1,000		A10		1,000	A10	1,000		A10		-	
06347	SB Unterhalt, Beistandschaft Stadtverwaltungsobersinspektor(in)	1,000		A10		1,000	E9C	1,000		A10		-	
06382	SB Unterhalt, Beistandschaft Stadtverwaltungsobersinspektor(in)	1,000		A10		1,000	A10	1,000		A10		-	
07576	SB Unterhalt, Beistandschaft Stadtverwaltungsobersinspektor(in)	1,000		A10		0,875	A9 G.D.	1,000		A10		-	
49.2.2 Unterhaltsvorschuss													
08109	Leiter(in) Stadtverwaltungsobersinspektor(in)	1,000		A10		1,000	A10	1,000		A10		-	
00232	Sachbearbeiter(in) UVG	1,000	TVÖD/VERWA	E9B	2	0,875	E9B	1,000	TVÖD/VERWA	E9B	2	-	
01247	Sachbearbeiter(in) UVG Stadtverwaltungsinspektor(in)	1,000		A9 G.D.		1,000	A9 M.D.	1,000		A9 G.D.		-	

Stell. Nr.	Stellenbezeichnung	STELLENPLAN 2019				IST per		STELLENPLAN 2020				*ATZ-Verlauf* Arbeitsphase Freiphase	Bemerkung
		SOLL - Bewertung				30.06.2019		SOLL - Bewertung					
		Anz.	FallgKat.	TarGr	FallGr	Anz.	Gruppe	Anz.	FallgKat.	TarGr	FallGr		
01649	Sachbearbeiter(in) UVG	1,000	TVÖD/VERWA	E9B	2			1,000	TVÖD/VERWA	E9B	2	-	
01993	Sachbearbeiter(in) UVG	1,000	TVÖD/VERWA	E9B	2	0,900	E9B	1,000	TVÖD/VERWA	E9B	2	-	
02014	Sachbearbeiter(in) UVG	1,000	TVÖD/VERWA	E9B	2	1,000	E9B	1,000	TVÖD/VERWA	E9B	2	-	
06011	Sachbearbeiter(in) UVG	1,000	TVÖD/VERWA	E9B	2	1,000	E9B	1,000	TVÖD/VERWA	E9B	2	-	
06530	Sachbearbeiter(in) UVG	1,000	TVÖD/VERWA	E9B	2	1,000	E9A	1,000	TVÖD/VERWA	E9B	2	-	
08105	Sachbearbeiter(in) UVG	1,000	TVÖD/VERWA	E9B	2			1,000	TVÖD/VERWA	E9B	2	-	
08106	Sachbearbeiter(in) UVG	1,000	TVÖD/VERWA	E9B	2	1,000	E9B	1,000	TVÖD/VERWA	E9B	2	-	
08107	Sachbearbeiter(in) UVG	1,000	TVÖD/VERWA	E9B	2	1,000	E9B	1,000	TVÖD/VERWA	E9B	2	-	
08108	Sachbearbeiter(in) UVG	1,000	TVÖD/VERWA	E9B	2			1,000	TVÖD/VERWA	E9B	2	-	
08159	Sachbearbeiter(in) UVG	1,000	TVÖD/VERWA	E9B	2			1,000	TVÖD/VERWA	E9B	2	-	
00343	Sachbearbeiter(in) Rückgriff UVG	1,000	TVÖD/VERWA	E9B	2	1,000	E9A	1,000	TVÖD/VERWA	E9B	2	-	
49.3 FG Wirtsch. Jugendhilfe													
01433	Leiter(in)	1,000		A10		0,875	A10	1,000		A10		-	
	Stadtverwaltungsoberspektor(in)											-	
01996	Sachbearbeiter(in)	1,000	TVÖD/VERWA	E9A		0,000	E9A	1,000	TVÖD/VERWA	E9A		-	
						0,875	E9A					-	
02001	Sachbearbeiter(in)	1,000	TVÖD/VERWA	E9A		1,000	E9A	1,000	TVÖD/VERWA	E9A		-	
03731	Sachbearbeiter(in)	1,000	TVÖD/VERWA	E9A		1,000	E9A	1,000	TVÖD/VERWA	E9A		-	
04119	Sachbearbeiter(in)	1,000	TVÖD/VERWA	E9A		0,875	E9A	1,000	TVÖD/VERWA	E9A		-	
07078	Sachbearbeiter(in)	1,000	TVÖD/VERWA	E9A		0,875	E9A	1,000	TVÖD/VERWA	E9A		-	
07087	Sachbearbeiter(in) umA	1,000	TVÖD/VERWA	E9A		1,000	E9A	1,000	TVÖD/VERWA	E9A		-	
	kw-Vermerk: 31.12.2020											-	
08160	Sachbearbeiter(in)	0,756	TVÖD/VERWA	E9A				0,756	TVÖD/VERWA	E9A		-	
SUMME:		VZAE:	Stellen:			VZAE:		VZAE:	Stellen:				
49 Fachdienst Jugend		71,507	72			59,850		71,507	72				

Stell. Nr.	Stellenbezeichnung	STELLENPLAN 2019				IST per 30.06.2019		STELLENPLAN 2020				*ATZ-Verlauf* Arbeitsphase Freiphase	Bemerkung
		SOLL - Bewertung				Anz.	Gruppe	SOLL - Bewertung					
		Anz.	FallgKat.	TarGr	FallGr	Anz.	Gruppe	Anz.	FallgKat.	TarGr	FallGr		
50	Fachdienst Soziales												
00298	Leiter(in) Stadtverwaltungsob(er)er(rat/-rätin)	1,000		A14		1,000	A14	1,000		A14		-	
06068	Assistent(in)	1,000	TVÖD/VERWA	E6		0,850	E6	1,000	TVÖD/VERWA	E6		-	
						0,925	E9B						
50.0.1	Stellenpool BTHG-Einführung												
08153	Sachbearbeiter(in) SGB XII Sperrvermerk	1,000	TVÖD/VERWA	E9A				1,000	TVÖD/VERWA	E9A		-	
08154	Sachbearbeiter(in) SGB XII Sperrvermerk	1,000	TVÖD/VERWA	E9A				1,000	TVÖD/VERWA	E9A		-	
08155	Sachbearbeiter(in) SGB XII Sperrvermerk	1,000	TVÖD/VERWA	E9A				1,000	TVÖD/VERWA	E9A		-	
08156	Sachbearbeiter(in) EGH Sperrvermerk	1,000	TVÖD/VERWA	E9A				1,000	TVÖD/VERWA	E9A		-	
08157	Sachbearbeiter(in) EGH Sperrvermerk	1,000	TVÖD/VERWA	E9A				1,000	TVÖD/VERWA	E9A		-	
08158	Sozialarbeiter(in)/-pädagog(e/in) Sperrvermerk	1,000	TVÖD/SUE	S11B				1,000	TVÖD/SUE	S11B		-	
50.1	FG Finanzen, Planung, Controlling												
05697	Leiter(in)	1,000	TVÖD/VERWA	E11		1,000	E11	1,000	TVÖD/VERWA	E11		-	
01606	Sozialplaner(in)	1,000	TVÖD/VERWA	E11		1,000	E11	1,000	TVÖD/VERWA	E11		-	
04125	Sachbearbeiter(in)	1,000	TVÖD/VERWA	E9C		0,750	E9C	1,000	TVÖD/VERWA	E9C		-	
08174	Sachbearbeiter(in) Verhandlungen Sperrvermerk							1,000	TVÖD/VERWA	E9C		-	Neueinricht.
01608	Sachbearbeiter(in)	1,000	TVÖD/VERWA	E9A		0,850	E9A	1,000	TVÖD/VERWA	E9A		-	
08152	Sachbearbeiter(in) Haushalt Sperrvermerk	0,500	TVÖD/VERWA	E9A				0,500	TVÖD/VERWA	E9A		-	
04116	Sachbearbeiter(in) Stadtverwaltungsamtsinspektor(in)	1,000		A9 M.D.		1,000	A9 M.D.	1,000		A9 M.D.		-	
02011	SB Unterhaltsheranziehung	1,000	TVÖD/VERWA	E9A		0,750	E9A	1,000	TVÖD/VERWA	E9A		-	
50.2	Wirtschaftliche Hilfen												
04087	Leiter(in) Stadtverwaltungsob(er)amts(rat/-rätin)	1,000		A13 G.D.		1,000	A13 G.D.	1,000		A13 G.D.		-	
00339	Flüchtlingsbetreuer(in) kW-Vermerk: 31.12.2020	1,000	TVÖD/SUE	S11B		1,000	S11A	1,000	TVÖD/SUE	S11B		-	
04111	Flüchtlingsbetreuer(in) kW-Vermerk: 31.12.2020	1,000	TVÖD/SUE	S11B		1,000	S11A	1,000	TVÖD/SUE	S11B		-	
04289	Sachbearbeiter(in) Widerspruchsstelle	1,000	TVÖD/VERWA	E9B	2	1,000	E9B	1,000	TVÖD/VERWA	E9B	2	-	

Stell. Nr.	Stellenbezeichnung	STELLENPLAN 2019				IST per 30.06.2019		STELLENPLAN 2020				*ATZ-Verlauf* Arbeitsphase Freiphase	Bemerkung
		SOLL - Bewertung				Anz.	Gruppe	SOLL - Bewertung					
		Anz.	FallgKat.	TarGr	FallGr	Anz.	Gruppe	Anz.	FallgKat.	TarGr	FallGr		
07089	Sachbearbeiter(in) Widerspruchsstelle kW-Vermerk: 31.12.2020	1,000	TVÖD/VERWA	E9B	2	1,000	E11	1,000	TVÖD/VERWA	E9B	2	-	
00376	Sachbearbeiter(in)	1,000	TVÖD/VERWA	E9A		1,000	E9A	1,000	TVÖD/VERWA	E9A		-	
00308	Sachbearbeiter(in)	1,000	TVÖD/VERWA	E9A		1,000	E9A	1,000	TVÖD/VERWA	E9A		-	
01634	SB AsylbLG, SGB XII	1,000	TVÖD/VERWA	E9A		1,000	E9A	1,000	TVÖD/VERWA	E9A		-	
05984	Sachbearbeiter(in) AsylbLG Stadtverwaltungshauptsekretär(in)	1,000		A8		1,000	A8	1,000		A8		-	
06510	Integrationslots(e/in) kW-Vermerk: 31.12.2020	0,750	TVÖD/VERWA	E6		0,750	E6	0,750	TVÖD/VERWA	E6		-	

50.2.1 Wirtschaftliche Hilfen 1

01633	Leiter(in)	1,000	TVÖD/VERWA	E9C		1,000	E9C	1,000	TVÖD/VERWA	E9C		-	
01625	Sachbearbeiter(in) SGB XII	1,000	TVÖD/VERWA	E9A		0,750	E9A	1,000	TVÖD/VERWA	E9A		-	
05963	Sachbearbeiter(in) SGB XII	1,000	TVÖD/VERWA	E9A		0,750	E9A	1,000	TVÖD/VERWA	E9A		-	
00043	Sachbearbeiter(in) SGB XII	1,000	TVÖD/VERWA	E9A		1,000	E9A	1,000	TVÖD/VERWA	E9A		-	
00119	Sachbearbeiter(in) SGB XII	1,000	TVÖD/VERWA	E9A		1,000	E9A	1,000	TVÖD/VERWA	E9A		-	
00458	Sachbearbeiter(in) SGB XII	1,000	TVÖD/VERWA	E9A		0,000	E9A	1,000	TVÖD/VERWA	E9A		-	
						1,000	E9A						
04551	Sachbearbeiter(in) SGB XII	1,000	TVÖD/VERWA	E9A		0,925	E9A	1,000	TVÖD/VERWA	E9A		-	
06404	Sachbearbeiter(in) SGB XII	1,000	TVÖD/VERWA	E9A		0,925	E9A	1,000	TVÖD/VERWA	E9A		-	
01654	Sachbearbeiter(in) SGB XII	1,000	TVÖD/VERWA	E9A		1,000	E9A	1,000	TVÖD/VERWA	E9A		-	
02012	Sachbearbeiter(in) SGB XII	1,000	TVÖD/VERWA	E9A		1,000	E9A	1,000	TVÖD/VERWA	E9A		-	
04118	Sachbearbeiter(in) SGB XII	1,000	TVÖD/VERWA	E9A		1,000	E9A	1,000	TVÖD/VERWA	E9A		-	
01611	Sachbearbeiter(in) SGB XII	1,000	TVÖD/VERWA	E9A		1,000	E9A	1,000	TVÖD/VERWA	E9A		-	
04104	Sachbearbeiter(in) SGB XII	1,000	TVÖD/VERWA	E9A		0,875	E9A	1,000	TVÖD/VERWA	E9A		-	
06531	Sachbearbeiter(in) SGB XII	1,000	TVÖD/VERWA	E9A		1,000	E9A	1,000	TVÖD/VERWA	E9A		-	
04077	Sachbearbeiter(in) SGB XII	1,000	TVÖD/VERWA	E9A		1,000	E9A	1,000	TVÖD/VERWA	E9A		-	
07097	Pflegefachkraft	1,000	TVÖD/VERWA	E9A				1,000	TVÖD/VERWA	E9A		-	

50.2.2 Wohngeld / Bildung u. Teilhabe

04114	Leiter(in)	1,000	TVÖD/VERWA	E9B	2	0,938	E9B	1,000	TVÖD/VERWA	E9B	2	-	
00010	Sachbearbeiter(in) Wohngeld/BuT	1,000	TVÖD/VERWA	E9A		1,000	E9A	1,000	TVÖD/VERWA	E9A		-	
01615	Sachbearbeiter(in) Wohngeld/BuT	1,000	TVÖD/VERWA	E9A		1,000	E9A	1,000	TVÖD/VERWA	E9A		-	
04098	Sachbearbeiter(in) Wohngeld/BuT	1,000	TVÖD/VERWA	E9A		0,925	E9A	1,000	TVÖD/VERWA	E9A		-	
04105	Sachbearbeiter(in) Wohngeld/BuT	1,000	TVÖD/VERWA	E9A				1,000	TVÖD/VERWA	E9A		-	
04120	Sachbearbeiter(in) Wohngeld/BuT	1,000	TVÖD/VERWA	E9A		1,000	E9A	1,000	TVÖD/VERWA	E9A		-	
04128	Sachbearbeiter(in) Wohngeld/BuT	1,000	TVÖD/VERWA	E9A		1,000	E9A	1,000	TVÖD/VERWA	E9A		-	
06379	Sachbearbeiter(in) Wohngeld/BuT	1,000	TVÖD/VERWA	E9A		1,000	E9A	1,000	TVÖD/VERWA	E9A		-	
06532	Sachbearbeiter(in) Wohngeld/BuT	1,000	TVÖD/VERWA	E9A		0,925	E9A	1,000	TVÖD/VERWA	E9A		-	
06533	Sachbearbeiter(in) Wohngeld/BuT	1,000	TVÖD/VERWA	E9A		1,000	E9A	1,000	TVÖD/VERWA	E9A		-	
07332	Sachbearbeiter(in) Wohngeld/BuT	1,000	TVÖD/VERWA	E9A		1,000	E9A	1,000	TVÖD/VERWA	E9A		-	
07333	Sachbearbeiter(in) Wohngeld/BuT	1,000	TVÖD/VERWA	E9A		1,000	E9A	1,000	TVÖD/VERWA	E9A		-	
07334	Sachbearbeiter(in) Wohngeld/BuT	1,000	TVÖD/VERWA	E9A		0,750	E9A	1,000	TVÖD/VERWA	E9A		-	
						1,000	E6						

Stell. Nr.	Stellenbezeichnung	STELLENPLAN 2019				IST per 30.06.2019		STELLENPLAN 2020				*ATZ-Verlauf* Arbeitsphase Freiphase	Bemerkung
		SOLL - Bewertung				Anz.	Gruppe	SOLL - Bewertung					
		Anz.	FallgKat.	TarGr	FallGr	Anz.	Gruppe	Anz.	FallgKat.	TarGr	FallGr		
07335	Sachbearbeiter(in) Wohnungsd/BuT	1,000	TVÖD/VERWA	E9A		1,000	E9A	1,000	TVÖD/VERWA	E9A		-	
04126	Sachbearbeiter(in) Wohnungsd/BuT	1,000	TVÖD/VERWA	E9A		0,925	E9A	1,000	TVÖD/VERWA	E9A		-	
00602	Sachbearbeiter(in) BuT	1,000	TVÖD/VERWA	E6				1,000	TVÖD/VERWA	E6		-	
50.3 FG Beh.-hilfe, stat.Pfl., sonst.soiz.Lstg													
01605	Leiter(in) Stadtverwaltungsobersamts(rat/-rätin)	1,000		A13 G.D.		1,000	A13 G.D.	1,000		A13 G.D.		-	
04093	Sachbearbeiter(in) Projekt BTHG	1,000	TVÖD/VERWA	E10		1,000	E10	1,000	TVÖD/VERWA	E10		-	
01645	Sachbearbeiter(in) Pflegestützpunkt	1,000	TVÖD/SUE	S11B		1,000	S11B	1,000	TVÖD/SUE	S11B		-	
01621	Sachbearbeiter(in)	1,000	TVÖD/VERWA	E9A		1,000	E9A	1,000	TVÖD/VERWA	E9A		-	
01639	Sachbearbeiter(in)	1,000	TVÖD/VERWA	E9A		0,925	E9A	1,000	TVÖD/VERWA	E9A		-	
01640	Sachbearbeiter(in)	1,000	TVÖD/VERWA	E9A		0,875	E9A	1,000	TVÖD/VERWA	E9A		-	
08001	Sachbearbeiter(in)	1,000	TVÖD/VERWA	E9A		1,000	E9A	1,000	TVÖD/VERWA	E9A		-	
01658	Sachbearbeiter(in)	1,000	TVÖD/VERWA	E9A		0,875	E9A	1,000	TVÖD/VERWA	E9A		-	
02036	Sachbearbeiter(in)	1,000	TVÖD/VERWA	E9A		1,000	E9A	1,000	TVÖD/VERWA	E9A		-	
05675	Sachbearbeiter(in)	1,000	TVÖD/VERWA	E9A		1,000	E9A	1,000	TVÖD/VERWA	E9A		-	
00011	Sachbearbeiter(in) Stadtverwaltungshauptsekretär(in)	1,000		A8		1,000	A8	1,000		A8		-	
01991	SB(in) Landesblindengeld/Unterhaltssich.	1,000	TVÖD/VERWA	E8		1,000	E8	1,000	TVÖD/VERWA	E8		-	
01662	Sozialarbeiter(in)/-pädagog(e/in)	1,000	TVÖD/SUE	S11B		0,000	S11B	1,000	TVÖD/SUE	S11B		-	
08002	Sozialarbeiter(in)/-pädagog(e/in)	1,000	TVÖD/SUE	S11B		1,000	S11B	1,000	TVÖD/SUE	S11B		-	
02025	Sozialarbeiter(in)/-pädagog(e/in)	1,000	TVÖD/SUE	S11B		1,000	S11B	1,000	TVÖD/SUE	S11B		-	
05744	Sozialarbeiter(in)/-pädagog(e/in)	1,000	TVÖD/SUE	S11B		1,000	S11B	1,000	TVÖD/SUE	S11B		-	
00226	Sozialarbeiter(in)/-pädagog(e/in)	1,000	TVÖD/SUE	S11B		1,000	S11B	1,000	TVÖD/SUE	S11B		-	
04000	Sozialarbeiter(in)/-pädagog(e/in)	1,000	TVÖD/SUE	S11B		0,750	S11B	1,000	TVÖD/SUE	S11B		-	
07468	Sozialarbeiter(in)/-pädagog(e/in)	1,000	TVÖD/SUE	S11B		1,000	S11B	1,000	TVÖD/SUE	S11B		-	
07469	Sozialarbeiter(in)/-pädagog(e/in)	1,000	TVÖD/SUE	S11B				1,000	TVÖD/SUE	S11B		-	
SUMME:		VZAE:	Stellen:			VZAE:		VZAE:	Stellen:				
50 Fachdienst Soziales		76,250	77			63,988		77,250	78				

Stell. Nr.	Stellenbezeichnung	STELLENPLAN 2019				IST per		STELLENPLAN 2020				*ATZ-Verlauf* Arbeitsphase Freiphase	Bemerkung
		SOLL - Bewertung				30.06.2019		SOLL - Bewertung					
		Anz.	FallgKat.	TarGr	FallGr	Anz.	Gruppe	Anz.	FallgKat.	TarGr	FallGr		
51	Jobcenter Schwerin												
51.0.1	Büro der Geschäftsführung												
05677	Sekretär(in)	1,000	TVÖD/VERWA	E5	2	1,000	E5	1,000	TVÖD/VERWA	E5	2	-	
51.0.2	Controlling, Finanzen												
04060	Sachbearbeiter(in) Controlling, Finanzen	1,000	TVÖD/VERWA	E10		0,975	E10	1,000	TVÖD/VERWA	E10		-	
51.0.3	SGG - Widerspruchsstelle												
02803	SB(in) Geschäftszr. Widerspruchsbearb.	1,000	TVÖD/VERWA	E5	2	1,000	E5	1,000	TVÖD/VERWA	E5	2	-	
05681	SB(in) Widerspruchsbearbeitung	1,000	TVÖD/VERWA	E9C		0,750	E10	1,000	TVÖD/VERWA	E9C		-	
00373	SB(in) Widerspruchsbearbeitung	1,000	TVÖD/VERWA	E9C		0,925	E9C	1,000	TVÖD/VERWA	E9C		-	
06366	SB Widerspruchsbearb./Klageverfahren Stadtverwaltungsamt (mann/-frau)	1,000		A11		1,000	A11	1,000		A11		-	
51.1	Markt & Integration												
00208	Bereichsleiter(in) u. stv. Geschäftsf.	1,000	TVÖD/VERWA	E13		0,950	E13	1,000	TVÖD/VERWA	E13		-	
51.1.1	Team AG / Träger 341												
51.1.2	Eingangszone Team 311												
51.1.3	Arbeitsvermittlung Team 312												
00243	Teamleiter(in)	1,000	TVÖD/VERWA	E11		1,000	E11	1,000	TVÖD/VERWA	E11		-	
00312	Arbeitsvermittler(in)	1,000	TVÖD/VERWA	E9B	2	1,000	E9B	1,000	TVÖD/VERWA	E9B	2	-	
03490	Arbeitsvermittler(in)	1,000	TVÖD/VERWA	E9B	2	1,000	E9B	1,000	TVÖD/VERWA	E9B	2	-	
01627	Arbeitsvermittler(in)	1,000	TVÖD/VERWA	E9B	2	1,000	E9B	1,000	TVÖD/VERWA	E9B	2	-	
02016	Arbeitsvermittler(in)	1,000	TVÖD/VERWA	E9B	2	1,000	E9B	1,000	TVÖD/VERWA	E9B	2	-	
04121	Arbeitsvermittler(in)	1,000	TVÖD/VERWA	E9B	2	1,000	E9B	1,000	TVÖD/VERWA	E9B	2	-	
06340	Arbeitsvermittler(in) Stadtverwaltungsobersinspektor(in)	1,000		A10		0,875	A10	1,000		A10		-	
06083	Arbeitsvermittler(in)	1,000	TVÖD/VERWA	E9B	2	1,000	E9B	1,000	TVÖD/VERWA	E9B	2	-	
51.1.4	Arbeitsvermittlung Team 313												
06084	Fallmanager(in)	1,000	TVÖD/VERWA	E10		1,000	E10	1,000	TVÖD/VERWA	E10		-	
04073	Arbeitsvermittler(in)	1,000	TVÖD/VERWA	E9B	2	0,875	E9B	1,000	TVÖD/VERWA	E9B	2	-	

Stell. Nr.	Stellenbezeichnung	STELLENPLAN 2019				IST per		STELLENPLAN 2020				*ATZ-Verlauf* Arbeitsphase Freiphase	Bemerkung
		SOLL - Bewertung				30.06.2019		SOLL - Bewertung					
		Anz.	FallgKat.	TarGr	FallGr	Anz.	Gruppe	Anz.	FallgKat.	TarGr	FallGr		
04095	Arbeitsvermittler(in)	1,000	TVÖD/VERWA	E9B	2	1,000	E9B	1,000	TVÖD/VERWA	E9B	2	-	
04536	Arbeitsvermittler(in)	1,000	TVÖD/VERWA	E9B	2	0,950	E9B	1,000	TVÖD/VERWA	E9B	2	-	
05672	Arbeitsvermittler(in)	1,000	TVÖD/VERWA	E9B	2	0,750	E9B	1,000	TVÖD/VERWA	E9B	2	-	
00354	Arbeitsvermittler(in)	1,000	TVÖD/VERWA	E9B	2	0,950	E9B	1,000	TVÖD/VERWA	E9B	2	-	
51.1.5 Arbeitsvermittlung Team 314													
00295	Arbeitsvermittler(in)	1,000	TVÖD/VERWA	E9B	2	0,875	E9B	1,000	TVÖD/VERWA	E9B	2	-	
01629	Arbeitsvermittler(in)	1,000	TVÖD/VERWA	E9B	2	1,000	E9B	1,000	TVÖD/VERWA	E9B	2	-	
01642	Arbeitsvermittler(in)	1,000	TVÖD/VERWA	E9B	2	1,000	E9B	1,000	TVÖD/VERWA	E9B	2	-	
00355	Arbeitsvermittler(in)	1,000	TVÖD/VERWA	E9B	2	1,000	E9B	1,000	TVÖD/VERWA	E9B	2	-	
05975	Arbeitsvermittler(in)	1,000	TVÖD/VERWA	E9B	2	1,000	E9B	1,000	TVÖD/VERWA	E9B	2	-	
06094	Arbeitsvermittler(in)	1,000	TVÖD/VERWA	E9B	2	1,000	E9B	1,000	TVÖD/VERWA	E9B	2	-	
51.1.6 gAG-S													
00190	Arbeitsvermittler(in) AGS	1,000	TVÖD/VERWA	E9B	2			1,000	TVÖD/VERWA	E9B	2	-	
00274	Arbeitsvermittler(in) AGS	1,000	TVÖD/VERWA	E9B	2	1,000	E9B	1,000	TVÖD/VERWA	E9B	2	-	
51.2 Arbeitnehmerleistung													
51.2.1 Arbeitnehmerleistung Team 330													
04112	Fachkraft	1,000	TVÖD/VERWA	E9B	2	1,000	E9B	1,000	TVÖD/VERWA	E9B	2	-	
06147	Fachkraft	1,000	TVÖD/VERWA	E9B	2	1,000	E9B	1,000	TVÖD/VERWA	E9B	2	-	
00150	Fachassistent(in)	1,000	TVÖD/VERWA	E9A		1,000	E9A	1,000	TVÖD/VERWA	E9A		-	
00388	Fachassistent(in)	1,000	TVÖD/VERWA	E9A		0,925	E9A	1,000	TVÖD/VERWA	E9A		-	
05818	Fachassistent(in)	1,000	TVÖD/VERWA	E9A		1,000	E9A	1,000	TVÖD/VERWA	E9A		-	
51.2.2 Arbeitnehmerleistung Team 331													
05827	Fachkraft	1,000	TVÖD/VERWA	E9B	2	1,000	E9B	1,000	TVÖD/VERWA	E9B	2	-	
05662	Fachkraft	1,000	TVÖD/VERWA	E9B	2	1,000	E9B	1,000	TVÖD/VERWA	E9B	2	-	
						1,000	A9 G.D.						
04092	Fachkraft	1,000	TVÖD/VERWA	E9B	2	1,000	E9B	1,000	TVÖD/VERWA	E9B	2	-	
06438	Fachkraft	1,000		A9 G.D.		0,875	A9 G.D.	1,000		A9 G.D.		-	
	Stadtverwaltungsinspektor(in)											-	
01626	Fachkraft	1,000	TVÖD/VERWA	E9B	2	1,000	E9B	1,000	TVÖD/VERWA	E9B	2	-	
01610	Fachkraft	1,000		A9 G.D.		1,000	A9 G.D.	1,000		A9 G.D.		-	
	Stadtverwaltungsinspektor(in)											-	
06361	Fachassistent(in)	1,000	TVÖD/VERWA	E9A		1,000	E9A	1,000	TVÖD/VERWA	E9A		-	
51.2.3 Arbeitnehmerleistung Team 332													

Stell. Nr.	Stellenbezeichnung	STELLENPLAN 2019				IST per 30.06.2019		STELLENPLAN 2020				*ATZ-Verlauf* Arbeitsphase Freiphase	Bemerkung
		SOLL - Bewertung				Anz.	Gruppe	SOLL - Bewertung					
		Anz.	FallgKat.	TarGr	FallGr			Anz.	FallgKat.	TarGr	FallGr		
01628	Teamleiter(in)	1,000	TVÖD/VERWA	E11		1,000	E11	1,000	TVÖD/VERWA	E11		-	
06362	Fachkraft	1,000	TVÖD/VERWA	E9B	2	1,000	E9B	1,000	TVÖD/VERWA	E9B	2	-	
02789	Fachkraft	1,000	TVÖD/VERWA	E9B	2	1,000	E9B	1,000	TVÖD/VERWA	E9B	2	-	
05766	Fachkraft	1,000	TVÖD/VERWA	E9B	2	1,000	E9B	1,000	TVÖD/VERWA	E9B	2	-	
04109	Fachassistent(in)	1,000	TVÖD/VERWA	E9A		1,000	E9A	1,000	TVÖD/VERWA	E9A		-	
51.2.4 Arbeitnehmerleistung Team 333													
01637	Teamleiter(in)	1,000	TVÖD/VERWA	E11		1,000	E11	1,000	TVÖD/VERWA	E11		-	
01623	Fachkraft	1,000	TVÖD/VERWA	E9B	2	1,000	E9B	1,000	TVÖD/VERWA	E9B	2	-	
01636	Fachkraft	1,000	TVÖD/VERWA	E9B	2	0,800	E9B	1,000	TVÖD/VERWA	E9B	2	-	
01631	Fachkraft	1,000	TVÖD/VERWA	E9B	2	1,000	E9B	1,000	TVÖD/VERWA	E9B	2	-	
01630	Fachkraft	1,000	TVÖD/VERWA	E9B	2	0,925	E9B	1,000	TVÖD/VERWA	E9B	2	-	
01646	Fachkraft	1,000	TVÖD/VERWA	E9B	2	1,000	E9B	1,000	TVÖD/VERWA	E9B	2	-	
00384	Fachassistent(in)	1,000	TVÖD/VERWA	E9A		0,925	E9A	1,000	TVÖD/VERWA	E9A		-	
SUMME:		VZAE:		Stellen:		VZAE:		VZAE:		Stellen:			
51 Jobcenter Schwerin		53,000		53		51,325		53,000		53			

Stell. Nr.	Stellenbezeichnung	STELLENPLAN 2019				IST per 30.06.2019		STELLENPLAN 2020				*ATZ-Verlauf* Arbeitsphase Freiphase	Bemerkung
		SOLL - Bewertung				Anz.	Gruppe	SOLL - Bewertung					
		Anz.	FallgKat.	TarGr	FallGr	Anz.	Gruppe	Anz.	FallgKat.	TarGr	FallGr		
32 Fachdienst Ordnung													
04131	Leiter(in)	1,000	TVÖD/VERWA	E13		1,000	E13	1,000	TVÖD/VERWA	E13		-	
04133	SB Veranstaltungsmanagement	1,000	TVÖD/VERWA	E9A		1,000	E9A	1,000	TVÖD/VERWA	E9A		-	
00024	SB Veranstaltungsmanagement	1,000	TVÖD/VERWA	E9A		1,000	E9B	1,000	TVÖD/VERWA	E9A		-	
06429	Sachbearbeiter(in)	1,000	TVÖD/VERWA	E9C		1,000	E9B	1,000	TVÖD/VERWA	E9C		-	
32.1 FG Ordnungsbehördliche Angelegenheiten													
01997	Leiter(in)	1,000	TVÖD/VERWA	E11		0,925	E11	1,000	TVÖD/VERWA	E11		-	
05724	Sachbearbeiter(in)	1,000	TVÖD/VERWA	E8		1,000	E8	1,000	TVÖD/VERWA	E8		-	
00305	Sachbearbeiter(in)	1,000	TVÖD/VERWA	E9A		1,000	E9A	1,000	TVÖD/VERWA	E9A		-	
00309	Sachbearbeiter(in)	1,000	TVÖD/VERWA	E9A		1,000	E9A	1,000	TVÖD/VERWA	E9A		-	
03707	Sachbearbeiter(in) Stadtverwaltungsamtsinspektor(in)	1,000		A9 M.D.		1,000	A9 M.D.	1,000		A9 M.D.		-	
00352	Sachbearbeiter(in)	1,000	TVÖD/VERWA	E9A		1,000	E9A	1,000	TVÖD/VERWA	E9A		-	
32.1.1 Bußgeldstelle													
00447	Leiter(in) Stadtverwaltungsobersinspektor(in)	1,000		A10		1,000	A10	1,000		A10		-	
00006	SB fließender und ruhender Verkehr	1,000	TVÖD/VERWA	E8		0,000	E8	1,000	TVÖD/VERWA	E8		-	
00400	SB fließender und ruhender Verkehr	1,000	TVÖD/VERWA	E8		1,000	E8	1,000	TVÖD/VERWA	E8		-	
00401	SB fließender und ruhender Verkehr	1,000	TVÖD/VERWA	E8		1,000	E8	1,000	TVÖD/VERWA	E8		-	
00403	SB fließender und ruhender Verkehr	1,000	TVÖD/VERWA	E8		0,950	E8	1,000	TVÖD/VERWA	E8		-	
00405	SB fließender und ruhender Verkehr	1,000	TVÖD/VERWA	E8		1,000	E8	1,000	TVÖD/VERWA	E8		-	
00407	SB fließender und ruhender Verkehr	1,000	TVÖD/VERWA	E8		1,000	E8	1,000	TVÖD/VERWA	E8		-	
04146	SB fließender und ruhender Verkehr Stadtverwaltungshauptsekretär(in)	1,000		A8		0,950	A8	1,000		A8		-	
05985	SB fließender und ruhender Verkehr	1,000	TVÖD/VERWA	E9B		1,000	E9B	1,000	TVÖD/VERWA	E9B		-	
06024	SB fließender und ruhender Verkehr	1,000	TVÖD/VERWA	E8		1,000	E8	1,000	TVÖD/VERWA	E8		-	
06509	SB fließender und ruhender Verkehr	1,000	TVÖD/VERWA	E8		1,000	E8	1,000	TVÖD/VERWA	E8		-	
05803	SB fließender und ruhender Verkehr	1,000	TVÖD/VERWA	E8		0,925	E8	1,000	TVÖD/VERWA	E8		-	
03690	SB fließender und ruhender Verkehr	1,000	TVÖD/VERWA	E8		1,000	E8	1,000	TVÖD/VERWA	E8		-	
00406	SB fließender und ruhender Verkehr	1,000	TVÖD/VERWA	E8		1,000	E8	1,000	TVÖD/VERWA	E8		-	
00398	Sachbearbeiter(in)	1,000	TVÖD/VERWA	E8		0,925	E8	1,000	TVÖD/VERWA	E8		-	
06297	Mitarbeiter(in)	1,000	TVÖD/VERWA	E6		1,000	E6	1,000	TVÖD/VERWA	E6		-	
00382	Mitarbeiter(in)	1,000	TVÖD/VERWA	E5		0,925	E5	1,000	TVÖD/VERWA	E5		-	
00420	Mitarbeiter(in)	1,000	TVÖD/VERWA	E3		1,000	E4	1,000	TVÖD/VERWA	E3		-	
00404	SB Fahrverbote /Vollstreckung	1,000	TVÖD/VERWA	E6		1,000	E6	1,000	TVÖD/VERWA	E6		-	
32.2 FG Gewerbeangelegenheiten													
04123	Leiter(in) Stadtverwaltungsamts(rat/-rätin)	1,000		A12		1,000	A12	1,000		A12		-	

Stell. Nr.	Stellenbezeichnung	STELLENPLAN 2019				IST per 30.06.2019		STELLENPLAN 2020				*ATZ-Verlauf* Arbeitsphase Freiphase	Bemerkung
		SOLL - Bewertung				Anz.	Gruppe	SOLL - Bewertung					
		Anz.	FallgKat.	TarGr	FallGr			Anz.	FallgKat.	TarGr	FallGr		
00454	Sachbearbeiter(in) Heimaufsicht	1,000	TVÖD/VERWA	E9C		1,000	E9C	1,000	TVÖD/VERWA	E9C		-	
00442	Sachbearbeiter(in)	1,000	TVÖD/VERWA	E9A				1,000	TVÖD/VERWA	E9A		-	
00443	Sachbearbeiter(in)	1,000	TVÖD/VERWA	E8		0,925	E8	1,000	TVÖD/VERWA	E8		-	
00444	Sachbearbeiter(in)	1,000	TVÖD/VERWA	E8		0,875	E8	1,000	TVÖD/VERWA	E8		-	
00446	Sachbearbeiter(in)	1,000	TVÖD/VERWA	E8				1,000	TVÖD/VERWA	E8		-	
00301	Sachbearbeiter(in)	1,000	TVÖD/VERWA	E8		1,000	E8	1,000	TVÖD/VERWA	E8		-	
32.2.1 Ordnungsdienst													
00351	Leiter(in)	1,000	TVÖD/VERWA	E9B		1,000	E9B	1,000	TVÖD/VERWA	E9B		-	
00359	Mitarbeiter(in) Zentrale Arbeitsgruppe	1,000	TVÖD/VERWA	E8		1,000	E8	1,000	TVÖD/VERWA	E8		-	
02314	Mitarbeiter(in) Zentrale Arbeitsgruppe	1,000	TVÖD/VERWA	E8		1,000	E8	1,000	TVÖD/VERWA	E8		-	
04271	Außendienstmitarbeiter(in)	1,000	TVÖD/VERWA	E8		1,000	E8	1,000	TVÖD/VERWA	E8		-	
06025	Außendienstmitarbeiter(in)	1,000	TVÖD/VERWA	E8		1,000	E8	1,000	TVÖD/VERWA	E8		-	
00110	Außendienstmitarbeiter(in)	1,000	TVÖD/VERWA	E8		1,000	E8	1,000	TVÖD/VERWA	E8		-	
00372	Außendienstmitarbeiter(in)	1,000	TVÖD/VERWA	E8		1,000	E8	1,000	TVÖD/VERWA	E8		-	
00358	Außendienstmitarbeiter(in)	1,000	TVÖD/VERWA	E8		1,000	E8	1,000	TVÖD/VERWA	E8		-	
00365	Außendienstmitarbeiter(in)	1,000	TVÖD/VERWA	E8		1,000	E8	1,000	TVÖD/VERWA	E8		-	
00366	Außendienstmitarbeiter(in)	1,000	TVÖD/VERWA	E8		1,000	E8	1,000	TVÖD/VERWA	E8		-	
00368	Außendienstmitarbeiter(in)	0,500	TVÖD/VERWA	E8		0,750	E9A	0,500	TVÖD/VERWA	E8		-	
00357	Außendienstmitarbeiter(in)	1,000	TVÖD/VERWA	E8		1,000	A8	1,000	TVÖD/VERWA	E8		-	
00389	Außendienstmitarbeiter(in)	1,000	TVÖD/VERWA	E8		1,000	E8	1,000	TVÖD/VERWA	E8		-	
00394	Außendienstmitarbeiter(in)	1,000	TVÖD/VERWA	E8		1,000	E8	1,000	TVÖD/VERWA	E8		-	
00396	Außendienstmitarbeiter(in)	1,000	TVÖD/VERWA	E8		1,000	E8	1,000	TVÖD/VERWA	E8		-	
01656	Außendienstmitarbeiter(in)	1,000	TVÖD/VERWA	E8		1,000	E8	1,000	TVÖD/VERWA	E8		-	
02223	Außendienstmitarbeiter(in)	1,000	TVÖD/VERWA	E8		1,000	E8	1,000	TVÖD/VERWA	E8		-	
02481	Außendienstmitarbeiter(in)	1,000	TVÖD/VERWA	E8		1,000	E8	1,000	TVÖD/VERWA	E8		-	
03531	Außendienstmitarbeiter(in)	1,000	TVÖD/VERWA	E8		1,000	E8	1,000	TVÖD/VERWA	E8		-	
03583	Außendienstmitarbeiter(in)	1,000	TVÖD/VERWA	E8		0,950	E8	1,000	TVÖD/VERWA	E8		-	
03670	Außendienstmitarbeiter(in)	1,000	TVÖD/VERWA	E8		1,000	E8	1,000	TVÖD/VERWA	E8		-	
03710	Außendienstmitarbeiter(in)	1,000	TVÖD/VERWA	E8		1,000	E8	1,000	TVÖD/VERWA	E8		-	
03740	Außendienstmitarbeiter(in)	1,000	TVÖD/VERWA	E8		1,000	E8	1,000	TVÖD/VERWA	E8		-	
06511	Außendienstmitarbeiter(in)	1,000	TVÖD/VERWA	E8		1,000	E8	1,000	TVÖD/VERWA	E8		-	
06512	Außendienstmitarbeiter(in)	1,000	TVÖD/VERWA	E8		1,000	E8	1,000	TVÖD/VERWA	E8		-	
06513	Außendienstmitarbeiter(in)	1,000	TVÖD/VERWA	E8		1,000	E8	1,000	TVÖD/VERWA	E8		-	
06514	Außendienstmitarbeiter(in)	1,000	TVÖD/VERWA	E8		1,000	E8	1,000	TVÖD/VERWA	E8		-	
06515	Außendienstmitarbeiter(in)	1,000	TVÖD/VERWA	E8		1,000	E8	1,000	TVÖD/VERWA	E8		-	
06516	Außendienstmitarbeiter(in)	1,000	TVÖD/VERWA	E8		1,000	E8	1,000	TVÖD/VERWA	E8		-	
06517	Außendienstmitarbeiter(in)	1,000	TVÖD/VERWA	E8		0,875	E8	1,000	TVÖD/VERWA	E8		-	
08017	Außendienstmitarbeiter(in) Stadtverwaltungshauptsekretär(in)	1,000		A8		1,000	A8	1,000		A8		-	
SUMME:		VZAE:	Stellen:			VZAE:		VZAE:	Stellen:				
32 Fachdienst Ordnung		66,500	67			63,975		66,500	67				

Stell. Nr.	STELLENPLAN 2019				IST per 30.06.2019		STELLENPLAN 2020				*ATZ-Verlauf* Arbeitsphase Freiphase	Bemerkung
	SOLL - Bewertung				Anz.	Gruppe	SOLL - Bewertung					
	Anz.	FallgKat.	TarGr	FallGr			Anz.	FallgKat.	TarGr	FallGr		
36	Fachdienst Umwelt											
04568	1,000	TVÖD/VERWA	E14		1,000	E14	1,000	TVÖD/VERWA	E14		-	
36.1	Fachgruppe Wasser- und Bodenschutz											
06467	1,000	TVÖD/ING	E12		1,000	E12	1,000	TVÖD/ING	E12		-	
00125	1,000		A9 M.D.		0,813	A9 M.D.	1,000		A9 M.D.		-	
											-	
04600	1,000		A10		1,000	A11	1,000		A10		-	
											-	
05989	1,000	TVÖD/VERWA	E9A		0,813	E9A	1,000	TVÖD/VERWA	E9A		-	
04577	1,000	TVÖD/ING	E10		1,000	E10	1,000	TVÖD/ING	E10		-	
04607	1,000	TVÖD/ING	E11		1,000	E11	1,000	TVÖD/ING	E11		-	
04050	1,000	TVÖD/ING	E10		1,000	E10	1,000	TVÖD/ING	E10		-	
04608	1,000	TVÖD/ING	E10		1,000	E10	1,000	TVÖD/ING	E10		-	
05769	1,000	TVÖD/ING	E10		0,925	E10	1,000	TVÖD/ING	E10		-	
36.2	FG Naturschutz und Landschaftspflege											
04587	1,000	TVÖD/VERWA	E11		0,875	E11	1,000	TVÖD/VERWA	E11		-	
04594	1,000	TVÖD/ING	E10		0,750	E10	1,000	TVÖD/ING	E10		-	
06055	1,000	TVÖD/ING	E10		0,875	E10	1,000	TVÖD/ING	E10		-	
04585	1,000	TVÖD/ING	E10		0,750	E10	1,000	TVÖD/ING	E10		-	
04586	1,000	TVÖD/ING	E10		0,750	E10	1,000	TVÖD/ING	E10		-	
04588	1,000	TVÖD/ING	E11		1,000	E11	1,000	TVÖD/ING	E11		-	
05957	1,000	TVÖD/ING	E11		0,925	E11	1,000	TVÖD/ING	E11		-	
36.3	FG Immissionsschutz und Umweltplanung											
05986	1,000	TVÖD/ING	E11		1,000	E11	1,000	TVÖD/ING	E11		-	
04573	1,000	TVÖD/ING	E11		0,900	E11	1,000	TVÖD/ING	E11		-	
04570	1,000	TVÖD/ING	E10		1,000	E10	1,000	TVÖD/ING	E10		-	
04599	1,000	TVÖD/ING	E10		1,000	E10	1,000	TVÖD/ING	E10		-	
04575	1,000	TVÖD/VERWA	E9B	2			1,000	TVÖD/VERWA	E9B	2	-	
SUMME:	VZAE:	Stellen:			VZAE:		VZAE:	Stellen:				
36 Fachdienst Umwelt	22,000	22			19,376		22,000	22				

Stell. Nr.	Stellenbezeichnung	STELLENPLAN 2019				IST per 30.06.2019		STELLENPLAN 2020				*ATZ-Verlauf* Arbeitsphase Freiphase	Bemerkung
		SOLL - Bewertung				Anz.	Gruppe	SOLL - Bewertung					
		Anz.	FallgKat.	TarGr	FallGr	Anz.	Gruppe	Anz.	FallgKat.	TarGr	FallGr		
37 Fachdienst Feuerwehr und Rettungsdienst													
00463	Leiter(in) Stadtbranddirektor(in)	1,000		A15		1,000	A14	1,000		A15		-	
00598	Assistenz	1,000	TVÖD/VERWA	E8		1,000	E8	1,000	TVÖD/VERWA	E8		-	
07913	Sachbearbeiter(in) Qualitätsmanagement	1,000	TVÖD/VERWA	E10		0,750	E10	1,000	TVÖD/VERWA	E10		-	
37.01 Rettungsdienstschule													
00585	Leiter(in) RD-Schule	1,000	TVÖD/RDS	E13				1,000	TVÖD/RDS	E13		-	
07763	Pädagoge/(in) RD-Schule	1,000	TVÖD/RDS	E11	1	1,000	E10	1,000	TVÖD/RDS	E11	1	-	
07914	Pädagoge/(in) RD-Schule	1,000	TVÖD/RDS	E11	1	1,000	E11	1,000	TVÖD/RDS	E11	1	-	
08101	Pädagoge/(in) RD-Schule Praxisanleitung RDS	1,000	TVÖD/RDS	E11	1			1,000	TVÖD/RDS	E11	1	-	
07079	Sachbearbeiter(in) RD-Schule	1,000	TVÖD/VERWA	E8		1,000	E8	1,000	TVÖD/VERWA	E8		-	
						1,000	A8						
37.02 Kampfmittelbeseitigung													
07475	Leiter(in) Stabstelle Stadtbrandamts(rat/-rätin)	1,000		A12		1,000	A11	1,000		A12		-	
												-	
37.1 Fachgruppe Logistik und Technik													
00576	Leiter(in) Stadtbrandamts(rat/-rätin)	1,000		A12		1,000	A12	1,000		A12		-	
												-	
37.1.1 Logistik													
00467	Leiter(in)	1,000	TVÖD/VERWA	E9C		0,925	E9C	1,000	TVÖD/VERWA	E9C		-	
00052	SB Haushalt / KL-Rechnung / Inventur	1,000	TVÖD/VERWA	E8		0,925	E8	1,000	TVÖD/VERWA	E8		-	
08014	SB Entgelte/interne Dienste	1,000	TVÖD/VERWA	E8		1,000	E8	1,000	TVÖD/VERWA	E8		-	
06416	SB Entgelte Oberbrandmeister(in)	1,000		A8		1,000	A8	1,000		A8		-	
												-	
37.1.2 Technik													
00577	Leiter(in) Stadtbrandamt (mann/-frau)	1,000		A11		1,000	A11	1,000		A11		-	
00578	Sachbearbeiter(in) Hauptbrandmeister(in)	1,000		A9 M.D.				1,000		A9 M.D.		-	
00478	Sachbearbeiter(in) Oberbrandmeister(in)	1,000		A8		1,000	A8	1,000		A8		-	
06415	Sachbearbeiter(in) Brandmeister(in)	1,000		A9 M.D.		1,000	A7	1,000		A9 M.D.		-	
												-	

Stell. Nr.	Stellenbezeichnung	STELLENPLAN 2019				IST per 30.06.2019		STELLENPLAN 2020				*ATZ-Verlauf* Arbeitsphase Freiphase	Bemerkung
		SOLL - Bewertung		SOLL - Bewertung		Anz.	Gruppe	SOLL - Bewertung		SOLL - Bewertung			
		Anz.	FallgKat.	TarGr	FallGr	Anz.	Gruppe	Anz.	FallgKat.	TarGr	FallGr		
00587	Sachbearbeiter(in) Oberbrandmeister(in)	1,000		A8		1,000	A8	1,000		A8		-	
37.2 Fachgruppe Gefahrenabwehr													
00570	Leiter(in) Stadtbrandoberamts(rat/-rätin)	1,000		A13 G.D.		1,000	A11	1,000		A13 G.D.		-	
37.2.1 Aus-und Fortbildung/Freiwillige Feuerwehr													
00469	Sachbearbeiter(in) Stadtbrandamt(mann/-frau)	1,000		A11		1,000	A11	1,000		A11		-	
00571	Sachbearbeiter(in) Aus- und Fortbildung Stadtbrandamt(mann/-frau)	1,000		A11		1,000	A9 G.D.	1,000		A11		-	
08170	Sachbearbeiter(in) Ausbildung Stadtbrandamt(mann/-frau)	1,000		A9 M.D.				1,000		A9 M.D.		-	
37.2.2 Wache													
00574	Leiter(in) Stadtbrandamt(mann/-frau)	1,000		A11		1,000	A11	1,000		A11		-	
00582	Sachbearbeiter(in) Rettungsdienst Hauptbrandmeister(in)	1,000		A9 M.D.Z		1,000	A9 M.D.	1,000		A9 M.D.Z		-	
37.2.2.1 Wachabteilungen													
00477	Wachabteilungsführer(in) Stadtbrandoberinspektor(in)	1,000		A10		1,000	A9 G.D.	1,000		A10		-	
00513	Wachabteilungsführer(in) Stadtbrandoberinspektor(in)	1,000		A10		1,000	A10	1,000		A10		-	
06349	Wachabteilungsführer(in) Stadtbrandoberinspektor(in)	1,000		A10		1,000	A9 G.D.	1,000		A10		-	
06484	Wachabteilungsführer(in) Stadtbrandoberinspektor(in)	1,000		A10		1,000	A8	1,000		A10		-	
00474	stellv. Wachabteilungsführer(in) Hauptbrandmeister(in)	1,000		A9 M.D.Z		1,000	A9 M.D.	1,000		A9 M.D.Z		-	
00479	stellv. Wachabteilungsführer(in) Hauptbrandmeister(in)	1,000		A9 M.D.Z		1,000	A9 M.D.	1,000		A9 M.D.Z		-	
00476	stellv. Wachabteilungsführer(in) Hauptbrandmeister(in)	1,000		A9 M.D.Z		1,000	A9 M.D.	1,000		A9 M.D.Z		-	
04611	stellv. Wachabteilungsführer(in)/RD	1,000	TVÖD/VERWA	E9B	2			1,000	TVÖD/VERWA	E9B	2	-	
00480	Gruppenführer(in) Hauptbrandmeister(in)	1,000		A9 M.D.		1,000	A9 M.D.	1,000		A9 M.D.		-	
00482	Gruppenführer(in) Hauptbrandmeister(in)	1,000		A9 M.D.		1,000	A9 M.D.	1,000		A9 M.D.		-	

Stell. Nr.	Stellenbezeichnung	STELLENPLAN 2019				IST per 30.06.2019		STELLENPLAN 2020				*ATZ-Verlauf* Arbeitsphase Freiphase	Bemerkung
		SOLL - Bewertung		Bewertung		Anz.	Gruppe	SOLL - Bewertung		Bewertung			
		Anz.	FallgKat.	TarGr	FallGr	Anz.	Gruppe	Anz.	FallgKat.	TarGr	FallGr		
00483	Gruppenführer(in) Hauptbrandmeister(in)	1,000		A9 M.D.		1,000	A9 M.D.	1,000		A9 M.D.		-	
00486	Gruppenführer(in) Hauptbrandmeister(in)	1,000		A9 M.D.		1,000	A9 M.D.	1,000		A9 M.D.		-	
00487	Gruppenführer(in) Hauptbrandmeister(in)	1,000		A9 M.D.		1,000	A9 M.D.	1,000		A9 M.D.		-	
00488	Gruppenführer(in) Hauptbrandmeister(in)	1,000		A9 M.D.		1,000	A9 M.D.	1,000		A9 M.D.		-	
00489	Gruppenführer(in) Hauptbrandmeister(in)	1,000		A9 M.D.		1,000	A9 M.D.	1,000		A9 M.D.		-	
00503	Gruppenführer(in) Hauptbrandmeister(in)	1,000		A9 M.D.		1,000	A9 M.D.	1,000		A9 M.D.		-	
00526	Gruppenführer(in) Hauptbrandmeister(in)	1,000		A9 M.D.		1,000	A9 M.D.	1,000		A9 M.D.		-	
00552	Gruppenführer(in) Hauptbrandmeister(in)	1,000		A9 M.D.		1,000	A9 M.D.	1,000		A9 M.D.		-	
00560	Gruppenführer(in) Hauptbrandmeister(in)	1,000		A9 M.D.		1,000	A9 M.D.	1,000		A9 M.D.		-	
07927	Gruppenführer(in) Hauptbrandmeister(in)	1,000		A9 M.D.		1,000	A9 M.D.	1,000		A9 M.D.		-	
00484	Fahrzeugführer(in) Oberbrandmeister(in)	1,000		A8		1,000	A8	1,000		A8		-	
00492	Fahrzeugführer(in) Oberbrandmeister(in)	1,000		A8				1,000		A8		-	
00493	Fahrzeugführer(in) Oberbrandmeister(in)	1,000		A8		1,000	A8	1,000		A8		-	
00494	Fahrzeugführer(in) Oberbrandmeister(in)	1,000		A8		1,000	A8	1,000		A8		-	
00495	Fahrzeugführer(in) Oberbrandmeister(in)	1,000		A8		1,000	A7	1,000		A8		-	
00496	Fahrzeugführer(in) Oberbrandmeister(in)	1,000		A8		1,000	A8	1,000		A8		-	
00497	Fahrzeugführer(in) Oberbrandmeister(in)	1,000		A8		1,000	A7	1,000		A8		-	
00498	Fahrzeugführer(in) Oberbrandmeister(in)	1,000		A8		1,000	A8	1,000		A8		-	
00501	Fahrzeugführer(in) Oberbrandmeister(in)	1,000		A8		1,000	A8	1,000		A8		-	
00502	Fahrzeugführer(in) Oberbrandmeister(in)	1,000		A8		1,000	A7	1,000		A8		-	
00504	Fahrzeugführer(in) Oberbrandmeister(in)	1,000		A8		1,000	A7	1,000		A8		-	
00505	Fahrzeugführer(in) Oberbrandmeister(in)	1,000		A8		1,000	A8	1,000		A8		-	
00506	Fahrzeugführer(in) Oberbrandmeister(in)	1,000		A8		1,000	A8	1,000		A8		-	

Stell. Nr.	Stellenbezeichnung	STELLENPLAN 2019				IST per 30.06.2019		STELLENPLAN 2020				*ATZ-Verlauf* Arbeitsphase Freiphase	Bemerkung
		SOLL - Bewertung				Anz.	Gruppe	SOLL - Bewertung					
		Anz.	FallgKat.	TarGr	FallGr	Anz.	Gruppe	Anz.	FallgKat.	TarGr	FallGr		
00507	Fahrzeugführer(in) Oberbrandmeister(in)	1,000		A8		1,000	A8	1,000		A8		-	
00508	Fahrzeugführer(in) Oberbrandmeister(in)	1,000		A8		1,000	A8	1,000		A8		-	
00509	Fahrzeugführer(in) Oberbrandmeister(in)	1,000		A8		1,000	A7	1,000		A8		-	
00510	Fahrzeugführer(in) Oberbrandmeister(in)	1,000		A8		1,000	A8	1,000		A8		-	
00511	Fahrzeugführer(in) Oberbrandmeister(in)	1,000		A8		1,000	A8	1,000		A8		-	
00515	Fahrzeugführer(in) Oberbrandmeister(in)	1,000		A8		1,000	A7	1,000		A8		-	
00516	Fahrzeugführer(in) Oberbrandmeister(in)	1,000		A8				1,000		A8		-	
00519	Fahrzeugführer(in) Oberbrandmeister(in)	1,000		A8		1,000	A8	1,000		A8		-	
00521	Fahrzeugführer(in) Oberbrandmeister(in)	1,000		A8		1,000	A8	1,000		A8		-	
00525	Fahrzeugführer(in) Oberbrandmeister(in)	1,000		A8				1,000		A8		-	
00562	Fahrzeugführer(in) Oberbrandmeister(in)	1,000		A8		1,000	A7	1,000		A8		-	
00491	Fahrzeugführer(in) Oberbrandmeister(in)	1,000		A8		1,000	A8	1,000		A8		-	
00499	Fahrzeugführer(in) Oberbrandmeister(in)	1,000		A8		1,000	A8	1,000		A8		-	
00500	Fahrzeugführer(in) Oberbrandmeister(in)	1,000		A8		1,000	A7	1,000		A8		-	
00512	Fahrzeugführer(in) Oberbrandmeister(in)	1,000		A8				1,000		A8		-	
00514	Fahrzeugführer(in) Oberbrandmeister(in)	1,000		A8		1,000	A8	1,000		A8		-	
00517	Fahrzeugführer(in) Oberbrandmeister(in)	1,000		A8		1,000	A7	1,000		A8		-	
00518	Fahrzeugführer(in) Oberbrandmeister(in)	1,000		A8		1,000	A8	1,000		A8		-	
00523	Fahrzeugführer(in) Oberbrandmeister(in)	1,000		A8		1,000	A8	1,000		A8		-	
00524	Fahrzeugführer(in) Oberbrandmeister(in)	1,000		A8		1,000	A7	1,000		A8		-	
00548	Fahrzeugführer(in) Oberbrandmeister(in)	1,000		A8		1,000	A8	1,000		A8		-	
00556	Fahrzeugführer(in) Oberbrandmeister(in)	1,000		A8		1,000	A8	1,000		A8		-	
00561	Fahrzeugführer(in) Oberbrandmeister(in)	1,000		A8		1,000	A7	1,000		A8		-	

Stell. Nr.	Stellenbezeichnung	STELLENPLAN 2019				IST per		STELLENPLAN 2020				*ATZ-Verlauf* Arbeitsphase Freiphase	Bemerkung
		SOLL - Bewertung				30.06.2019		SOLL - Bewertung					
		Anz.	FallgKat.	TarGr	FallGr	Anz.	Gruppe	Anz.	FallgKat.	TarGr	FallGr		
00563	Fahrzeugführer(in) Oberbrandmeister(in)	1,000		A8		1,000	A7	1,000		A8		-	
00566	Fahrzeugführer(in) Oberbrandmeister(in)	1,000		A8		1,000	A8	1,000		A8		-	
00568	Fahrzeugführer(in) Oberbrandmeister(in)	1,000		A8		1,000	A7	1,000		A8		-	
00584	Fahrzeugführer(in) Oberbrandmeister(in)	1,000		A8		1,000	A8	1,000		A8		-	
00588	Fahrzeugführer(in) Oberbrandmeister(in)	1,000		A8		1,000	A8	1,000		A8		-	
00589	Fahrzeugführer(in) Oberbrandmeister(in)	1,000		A8		1,000	A7	1,000		A8		-	
00590	Fahrzeugführer(in) Oberbrandmeister(in)	1,000		A8				1,000		A8		-	
00593	Fahrzeugführer(in) Oberbrandmeister(in)	1,000		A8		1,000	A8	1,000		A8		-	
00594	Fahrzeugführer(in) Oberbrandmeister(in)	1,000		A8		1,000	A8	1,000		A8		-	
00595	Fahrzeugführer(in) Oberbrandmeister(in)	1,000		A8		1,000	A8	1,000		A8		-	
05967	Fahrzeugführer(in) Oberbrandmeister(in)	1,000		A8		1,000	A8	1,000		A8		-	
06285	Fahrzeugführer(in) Oberbrandmeister(in)	1,000		A8		1,000	A8	1,000		A8		-	
06292	Fahrzeugführer(in) Oberbrandmeister(in)	1,000		A8		1,000	A8	1,000		A8		-	
00481	Truppmann Brandmeister(in)	1,000		A7		1,000	A7	1,000		A7		-	
00528	Truppmann Brandmeister(in)	1,000		A7		1,000	A7	1,000		A7		-	
00529	Truppmann Brandmeister(in)	1,000		A7		1,000	A7	1,000		A7		-	
00530	Truppmann Brandmeister(in)	1,000		A7		1,000	A7	1,000		A7		-	
00531	Truppmann Brandmeister(in)	1,000		A7		1,000	A7	1,000		A7		-	
00532	Truppmann Brandmeister(in)	1,000		A7		1,000	A7	1,000		A7		-	
00533	Truppmann/Notfallsanitäter(in) Hauptbrandmeister(in)	1,000		A9 M.D.		1,000	A7	1,000		A9 M.D.		-	
00534	Truppmann/Notfallsanitäter(in) Hauptbrandmeister(in)	1,000		A9 M.D.				1,000		A9 M.D.		-	
00535	Truppmann/Notfallsanitäter(in) Hauptbrandmeister(in)	1,000		A9 M.D.		1,000	A7	1,000		A9 M.D.		-	
00536	Truppmann Brandmeister(in)	1,000		A7		1,000	A7	1,000		A7		-	

Stell. Nr.	Stellenbezeichnung	STELLENPLAN 2019				IST per 30.06.2019		STELLENPLAN 2020				*ATZ-Verlauf* Arbeitsphase Freiphase	Bemerkung
		SOLL - Bewertung		Bewertung		Anz.	Gruppe	SOLL - Bewertung		Bewertung			
		Anz.	FallgKat.	TarGr	FallGr	Anz.	Gruppe	Anz.	FallgKat.	TarGr	FallGr		
00537	Truppmann Brandmeister(in)	1,000		A7		1,000	A7	1,000		A7		-	
00540	Truppmann Brandmeister(in)	1,000		A7		1,000	A7	1,000		A7		-	
00541	Truppmann Brandmeister(in)	1,000		A7		1,000	A7	1,000		A7		-	
00542	Truppmann Brandmeister(in)	1,000		A7		1,000	A7	1,000		A7		-	
00543	Truppmann Brandmeister(in)	1,000		A7		1,000	A7	1,000		A7		-	
00544	Truppmann Brandmeister(in)	1,000		A7				1,000		A7		-	
00545	Truppmann/Notfallsanitäter(in) Hauptbrandmeister(in)	1,000		A9 M.D.		1,000	A7	1,000		A9 M.D.		-	
00546	Truppmann/Notfallsanitäter(in) Hauptbrandmeister(in)	1,000		A9 M.D.				1,000		A9 M.D.		-	
00547	Truppmann Brandmeister(in)	1,000		A7		1,000	A7	1,000		A7		-	
00550	Truppmann Brandmeister(in)	1,000		A7		1,000	A7	1,000		A7		-	
00554	Truppmann/Notfallsanitäter(in) Hauptbrandmeister(in)	1,000		A9 M.D.		1,000	A7	1,000		A9 M.D.		-	
00555	Truppmann Brandmeister(in)	1,000		A7		1,000	A7	1,000		A7		-	
00557	Truppmann Brandmeister(in)	1,000		A7				1,000		A7		-	
00558	Truppmann Brandmeister(in)	1,000		A7				1,000		A7		-	
00592	Truppmann Brandmeister(in)	1,000		A7		1,000	A7	1,000		A7		-	
05703	Truppmann Brandmeister(in)	1,000		A7		1,000	A7	1,000		A7		-	
05791	Truppmann Brandmeister(in)	1,000		A7		1,000	A7	1,000		A7		-	
05792	Truppmann Brandmeister(in)	1,000		A7		1,000	A7	1,000		A7		-	
05964	Truppmann Brandmeister(in)	1,000		A7		1,000	A7	1,000		A7		-	
05966	Truppmann Brandmeister(in)	1,000		A7		1,000	A7	1,000		A7		-	
06288	Truppmann Brandmeister(in)	1,000		A7		1,000	A7	1,000		A7		-	
06348	Truppmann Brandmeister(in)	1,000		A7		1,000	A7	1,000		A7		-	
06350	Truppmann Brandmeister(in)	1,000		A7		1,000	A7	1,000		A7		-	

Stell. Nr.	Stellenbezeichnung	STELLENPLAN 2019				IST per 30.06.2019		STELLENPLAN 2020				*ATZ-Verlauf* Arbeitsphase Freiphase	Bemerkung
		SOLL - Bewertung				Anz.	Gruppe	SOLL - Bewertung					
		Anz.	FallgKat.	TarGr	FallGr			Anz.	FallgKat.	TarGr	FallGr		
06475	Truppmann Brandmeister(in)	1,000		A7		1,000	A7	1,000		A7		-	
06476	Truppmann Brandmeister(in)	1,000		A7		1,000	A7	1,000		A7		-	
06483	Truppmann Brandmeister(in)	1,000		A7		1,000	A7	1,000		A7		-	
06485	Truppmann Brandmeister(in)	1,000		A7		1,000	A7	1,000		A7		-	
06486	Truppmann Brandmeister(in)	1,000		A7		1,000	A7	1,000		A7		-	
07924	Truppmann Brandmeister(in)	1,000		A7		1,000	A7	1,000		A7		-	
07925	Truppmann Brandmeister(in)	1,000		A7		1,000	A7	1,000		A7		-	
07926	Truppmann Brandmeister(in)	1,000		A7				1,000		A7		-	
37.2.2.2 Notfallsanitäter(in)													
00538	Notfallsanitäter(in)	1,000	TVÖD/RD	EN		1,000	EN	1,000	TVÖD/RD	EN		-	
00549	Notfallsanitäter(in) Praxisanleitung RD	1,000	TVÖD/VERWA	E9B		1,000	E9B	1,000	TVÖD/VERWA	E9B		-	
00551	Notfallsanitäter(in)	1,000	TVÖD/RD	EN		1,000	EN	1,000	TVÖD/RD	EN		-	
00553	Notfallsanitäter(in)	1,000	TVÖD/RD	EN				1,000	TVÖD/RD	EN		-	
00596	Notfallsanitäter(in)	1,000	TVÖD/RD	EN		1,000	EN	1,000	TVÖD/RD	EN		-	
04117	Notfallsanitäter(in)	1,000	TVÖD/RD	EN				1,000	TVÖD/RD	EN		-	
04555	Notfallsanitäter(in)	1,000	TVÖD/RD	EN				1,000	TVÖD/RD	EN		-	
06332	Notfallsanitäter(in)	1,000	TVÖD/RD	EN		1,000	EN	1,000	TVÖD/RD	EN		-	
06333	Notfallsanitäter(in)	1,000	TVÖD/RD	EN		1,000	EN	1,000	TVÖD/RD	EN		-	
06335	Notfallsanitäter(in)	1,000	TVÖD/RD	EN		1,000	E6	1,000	TVÖD/RD	EN		-	
06351	Notfallsanitäter(in)	1,000	TVÖD/RD	EN		1,000	EN	1,000	TVÖD/RD	EN		-	
06352	Notfallsanitäter(in)	1,000	TVÖD/RD	EN		1,000	EN	1,000	TVÖD/RD	EN		-	
06353	Notfallsanitäter(in)	1,000	TVÖD/RD	EN		1,000	EN	1,000	TVÖD/RD	EN		-	
06354	Notfallsanitäter(in) Praxisanleitung RDS	1,000	TVÖD/VERWA	E9B		1,000	E9B	1,000	TVÖD/VERWA	E9B		-	
07376	Notfallsanitäter(in)	1,000	TVÖD/RD	EN		1,000	E6	1,000	TVÖD/RD	EN		-	
07377	Notfallsanitäter(in) Praxisanleitung RD	1,000	TVÖD/VERWA	E9B				1,000	TVÖD/VERWA	E9B		-	
07378	Notfallsanitäter(in) Praxisanleitung RD	1,000	TVÖD/VERWA	E9B				1,000	TVÖD/VERWA	E9B		-	
07379	Notfallsanitäter(in)	1,000	TVÖD/RD	EN		1,000	E6	1,000	TVÖD/RD	EN		-	
07380	Notfallsanitäter(in)	1,000	TVÖD/RD	EN		1,000	EN	1,000	TVÖD/RD	EN		-	
07381	Notfallsanitäter(in) Praxisanleitung RD	1,000	TVÖD/VERWA	E9B		1,000	E9A	1,000	TVÖD/VERWA	E9B		-	
07382	Notfallsanitäter(in)	1,000	TVÖD/RD	EN				1,000	TVÖD/RD	EN		-	

Stell. Nr.	Stellenbezeichnung	STELLENPLAN 2019				IST per 30.06.2019		STELLENPLAN 2020				*ATZ-Verlauf* Arbeitsphase Freiphase	Bemerkung
		SOLL - Anz.	Bewertung FallgKat.	TarGr	FallGr	Anz.	Gruppe	SOLL - Anz.	Bewertung FallgKat.	TarGr	FallGr		
07383	Notfallsanitäter(in)	1,000	TVÖD/RD	EN			1,000	TVÖD/RD	EN			-	
07457	Notfallsanitäter(in)	1,000	TVÖD/RD	EN			1,000	TVÖD/RD	EN			-	
07501	Notfallsanitäter(in)	1,000	TVÖD/RD	EN			1,000	TVÖD/RD	EN			-	
07805	Notfallsanitäter(in)	1,000	TVÖD/RD	EN			1,000	TVÖD/RD	EN			-	
07806	Notfallsanitäter(in)	1,000	TVÖD/RD	EN			1,000	TVÖD/RD	EN			-	
07807	Notfallsanitäter(in)	1,000	TVÖD/RD	EN			1,000	TVÖD/RD	EN			-	
07808	Notfallsanitäter(in) Praxisanleitung RDS	1,000	TVÖD/VERWA	E9B			1,000	TVÖD/VERWA	E9B			-	
07809	Notfallsanitäter(in)	1,000	TVÖD/RD	EN			1,000	TVÖD/RD	EN			-	
07980	Notfallsanitäter(in)	1,000	TVÖD/RD	EN			1,000	TVÖD/RD	EN			-	
07981	Notfallsanitäter(in)	1,000	TVÖD/RD	EN			1,000	TVÖD/RD	EN			-	
08016	Notfallsanitäter(in)	1,000	TVÖD/RD	EN			1,000	TVÖD/RD	EN			-	
08102	Notfallsanitäter(in)	1,000	TVÖD/RD	EN			1,000	TVÖD/RD	EN			-	
37.3 Integrierte Feuer-und Rettungsleitstelle													
06283	Leiter(in) Stadtverwaltungsamt (mann/-frau)	1,000		A11			1,000	A11				-	
07923	Stellv. Leiter(in) Stadtbrandamt (mann/-frau)	1,000		A11			1,000	A9 M.D.				-	
37.3.01 Informations-/Kommunikationstechnik													
06284	Koordinator(in) DV-Systeme Hauptbrandmeister(in)	1,000		A9 M.D.Z			1,000	A9 M.D.				-	
00579	DV-Systembetreuer(in)/Fernmeldewesen Techn. Stadtamtsinspektor(in)	1,000		A9 M.D.			1,000	A9 M.D.				-	
06489	DV-Systembetreuer(in)	1,000	TVÖD/IUK	E9B			1,000	TVÖD/IUK	E9B			-	
08171	SB Datenerfassung/Qualitätsmanagement	1,000	TVÖD/VERWA	E9A			1,000	TVÖD/VERWA	E9A			-	
37.3.1 Schichtgruppenführung													
00473	Schichtgruppenleiter(in) Hauptbrandmeister(in)	1,000		A9 M.D.Z			1,000	A9 M.D.				-	
00485	Schichtgruppenleiter(in) Hauptbrandmeister(in)	1,000		A9 M.D.Z			1,000	A9 M.D.				-	
00567	Schichtgruppenleiter(in) Hauptbrandmeister(in)	1,000		A9 M.D.Z			1,000	A9 M.D.				-	
06293	Schichtgruppenleiter(in) Hauptbrandmeister(in)	1,000		A9 M.D.Z			1,000	A9 M.D.				-	
00564	Stellv. Schichtgruppenleiter(in) Hauptbrandmeister(in)	1,000		A9 M.D.			1,000	A9 M.D.				-	
00569	Stellv. Schichtgruppenleiter(in) Hauptbrandmeister(in)	1,000		A9 M.D.			0,000	A8				-	
00583	Stellv. Schichtgruppenleiter(in) Hauptbrandmeister(in)	1,000		A9 M.D.			1,000	A9 M.D.				-	

Stell. Nr.	Stellenbezeichnung	STELLENPLAN 2019				IST per 30.06.2019		STELLENPLAN 2020				*ATZ-Verlauf* Arbeitsphase Freiphase	Bemerkung
		SOLL - Bewertung				Anz.	Gruppe	SOLL - Bewertung					
		Anz.	FallgKat.	TarGr	FallGr	Anz.	Gruppe	Anz.	FallgKat.	TarGr	FallGr		
06286	Stellv. Schichtgruppenleiter(in) Hauptbrandmeister(in)	1,000		A9 M.D.		1,000	A9 M.D.	1,000		A9 M.D.		-	
												-	
37.3.2 Einsatzbearbeitung													
00490	Einsatzbearbeiter(in) Oberbrandmeister(in)	1,000		A8		1,000	A8	1,000		A8		-	
00520	Einsatzbearbeiter(in) Oberbrandmeister(in)	1,000		A8		1,000	A8	1,000		A8		-	
06287	Einsatzbearbeiter(in)	1,000	TVÖD/LEIT	E9A		1,000	E9A	1,000	TVÖD/LEIT	E9A		-	
06289	Einsatzbearbeiter(in)	1,000	TVÖD/LEIT	E9A		1,000	E9A	1,000	TVÖD/LEIT	E9A		-	
06294	Einsatzbearbeiter(in)	1,000	TVÖD/LEIT	E9A		1,000	E9A	1,000	TVÖD/LEIT	E9A		-	
06295	Einsatzbearbeiter(in) Oberbrandmeister(in)	1,000		A8		1,000	A8	1,000		A8		-	
06296	Einsatzbearbeiter(in)	1,000		E9A				1,000		E9A		-	
06299	Einsatzbearbeiter(in)	1,000	TVÖD/LEIT	E9A		1,000	E9A	1,000	TVÖD/LEIT	E9A		-	
06300	Einsatzbearbeiter(in)	1,000	TVÖD/LEIT	E9A		1,000	E9A	1,000	TVÖD/LEIT	E9A		-	
06301	Einsatzbearbeiter(in)	1,000	TVÖD/LEIT	E9A				1,000	TVÖD/LEIT	E9A		-	
06302	Einsatzbearbeiter(in)	1,000	TVÖD/LEIT	E9A		1,000	E9A	1,000	TVÖD/LEIT	E9A		-	
06303	Einsatzbearbeiter(in)	1,000	TVÖD/LEIT	E9A		1,000	E9A	1,000	TVÖD/LEIT	E9A		-	
06304	Einsatzbearbeiter(in)	1,000	TVÖD/LEIT	E9A		1,000	E9A	1,000	TVÖD/LEIT	E9A		-	
06334	Einsatzbearbeiter(in)	1,000	TVÖD/LEIT	E9A		1,000	E9A	1,000	TVÖD/LEIT	E9A		-	
06336	Einsatzbearbeiter(in)	1,000	TVÖD/LEIT	E9A		1,000	E9A	1,000	TVÖD/LEIT	E9A		-	
06337	Einsatzbearbeiter(in) Oberbrandmeister(in)	1,000		A8		1,000	A8	1,000		A8		-	
06338	Einsatzbearbeiter(in)	1,000	TVÖD/LEIT	E9A		1,000	E9A	1,000	TVÖD/LEIT	E9A		-	
06474	Einsatzbearbeiter(in) Oberbrandmeister(in)	1,000		A8		1,000	E9A	1,000		A8		-	
07375	Einsatzbearbeiter(in)	1,000	TVÖD/LEIT	E9A		1,000	E9A	1,000	TVÖD/LEIT	E9A		-	
07915	Einsatzbearbeiter(in)	1,000	TVÖD/LEIT	E9A		1,000	E9A	1,000	TVÖD/LEIT	E9A		-	
07916	Einsatzbearbeiter(in)	1,000	TVÖD/LEIT	E9A		0,000	E9A	1,000	TVÖD/LEIT	E9A		-	
						1,000	E9A						
07917	Einsatzbearbeiter(in)	1,000	TVÖD/LEIT	E9A		1,000	E9A	1,000	TVÖD/LEIT	E9A		-	
07918	Einsatzbearbeiter(in) Oberbrandmeister(in)	1,000		A8		1,000	A7	1,000		A8		-	
07919	Einsatzbearbeiter(in) Oberbrandmeister(in)	1,000		A8		1,000	A8	1,000		A8		-	
07920	Einsatzbearbeiter(in) Oberbrandmeister(in)	1,000		A8		1,000	E9A	1,000		A8		-	
07921	Einsatzbearbeiter(in)	1,000	TVÖD/LEIT	E9A		1,000	E9A	1,000	TVÖD/LEIT	E9A		-	
07922	Einsatzbearbeiter(in) Oberbrandmeister(in)	1,000		A8		1,000	E9A	1,000		A8		-	
37.4 Fachgruppe Gefahrenvorbeugung													

Stell. Nr.	Stellenbezeichnung	STELLENPLAN 2019				IST per		STELLENPLAN 2020				*ATZ-Verlauf* Arbeitsphase Freiphase	Bemerkung
		SOLL - Bewertung				30.06.2019		SOLL - Bewertung					
		Anz.	FallgKat.	TarGr	FallGr	Anz.	Gruppe	Anz.	FallgKat.	TarGr	FallGr		
06470	Leiter(in) Stadtbrandamts(rat/-rätin)	1,000		A12		1,000	A12	1,000		A12		-	
												-	
37.4.1 Gefahrenvorbeugung													
00572	Sachbearbeiter(in) Stadtbrandamt(mann/-frau)	1,000		A11		1,000	A11	1,000		A11		-	
00471	Sachbearbeiter(in) Stadtbrandamt(mann/-frau)	1,000		A11		1,000	A10	1,000		A11		-	
00559	Sachbearbeiter(in) Stadtbrandamt(mann/-frau)	1,000		A11		1,000	A11	1,000		A11		-	
08172	Sachbearbeiter(in) Stadtbrandamt(mann/-frau)	1,000		A11				1,000		A11		-	
37.4.2 KatSchutz/Einsatzvorbereitung													
00575	Sachbearbeiter(in) Stadtbrandoberinspektor(in)	1,000		A10		1,000	A9 M.D.	1,000		A10		-	
04571	Sachbearbeiter(in) ABC-Schutz	1,000	TVÖD/VERWA	E10		1,000	E10	1,000	TVÖD/VERWA	E10		-	
08013	Sachbearbeiter(in) Einsatzvorbereitung Stadtbrandoberinspektor(in)	1,000		A10				1,000		A10		-	
06026	Sachbearbeiter(in) Oberbrandmeister(in)	1,000		A8		1,000	A8	1,000		A8		-	
SUMME:		VZAE:		Stellen:		VZAE:		VZAE:		Stellen:			
37 Fachdienst Feuerwehr und Rettungsdienst		218,000		218		185,600		218,000		218			

Stell. Nr.	Stellenbezeichnung	STELLENPLAN 2019				IST per 30.06.2019		STELLENPLAN 2020				*ATZ-Verlauf* Arbeitsphase Freiphase	Bemerkung
		SOLL - Bewertung				Anz.	Gruppe	SOLL - Bewertung					
		Anz.	FallgKat.	TarGr	FallGr	Anz.	Gruppe	Anz.	FallgKat.	TarGr	FallGr		
60 Fachdienst Stadtentwicklung, Wirtschaft													
00199	Leiter(in) Stadtbaudirektor(in)	1,000		A15		1,000	A15	1,000		A15		-	
05828	SB Bürgerbeteiligung	1,000	TVÖD/VERWA	E9A				1,000	TVÖD/VERWA	E9A		-	
04172	Assistent(in), Sachbearbeiter(in)	1,000	TVÖD/VERWA	E8		1,000	E8	1,000	TVÖD/VERWA	E8		-	
08162	Koordinator(in) Regionalprojekt	0,500	TVÖD/VERWA	E11				0,500	TVÖD/VERWA	E11		-	
08226	Projektkoordinator(in)	0,500	TVÖD/VERWA	E11				0,500	TVÖD/VERWA	E11		-	
60.1 Fachgruppe Stadtentwickl., Stadtplanung													
60.1.1 Stadtentwicklung													
04552	Techn. Sachbearbeiter(in)	1,000	TVÖD/ING	E13		0,900	E13	1,000	TVÖD/ING	E13		-	
05689	Sachbearbeiter(in) Regionalentwicklung Stadtba(rat/-rätin)	1,000		A13 H.D.		1,000	A13 H.D.	1,000		A13 H.D.		-	
05754	Techn. Sachbearbeiter(in)	1,000	TVÖD/ING	E13		1,000	E13	1,000	TVÖD/ING	E13		-	
04185	Techn. Sachbearbeiter(in)	1,000	TVÖD/ING	E11		0,500	E11	1,000	TVÖD/ING	E11		-	
60.1.2 Stadtplanung													
04190	Techn. Sachbearbeiter(in) Stadtbauberamts(rat/-rätin)	1,000		A13 G.D.		1,000	A13 G.D.	1,000		A13 G.D.		-	
04188	Techn. Sachbearbeiter(in)	1,000	TVÖD/ING	E11		1,000	E11	1,000	TVÖD/ING	E11		-	
04191	Techn. Sachbearbeiter(in)	0,875	TVÖD/ING	E11		0,775	E11	0,875	TVÖD/ING	E11		-	
05950	Techn. Sachbearbeiter(in)	1,000	TVÖD/ING	E11		0,000	E11	1,000	TVÖD/ING	E11		-	
04144	Sachbearbeiter(in)	1,000	TVÖD/VERWA	E9B		0,875	E9B	1,000	TVÖD/VERWA	E9B		-	
00286	Sachbearbeiter(in)	1,000	TVÖD/VERWA	E9B		0,875	E9B	1,000	TVÖD/VERWA	E9B		-	
60.1.3 Stadterneuerung													
04194	Techn. Sachbearbeiter(in)	1,000	TVÖD/ING	E11		1,000	E11	1,000	TVÖD/ING	E11		-	
04175	SB Städtebauliches Sondervermögen	1,000	TVÖD/VERWA	E9A		0,875	E9A	1,000	TVÖD/VERWA	E9A		-	
60.1.4 Zentraler Zeichendienst													
04197	Techn. Zeichner(in)	1,000	TVÖD/ZEICH	E6		0,750	E6	1,000	TVÖD/ZEICH	E6		-	
05831	Techn. Zeichner(in)	1,000	TVÖD/ZEICH	E6		0,700	E6	1,000	TVÖD/ZEICH	E6		-	
60.2 Fachgruppe Wirtschaft und Tourismus													
04578	Leiter(in)	1,000	TVÖD/VERWA	E12		1,000	E12	1,000	TVÖD/VERWA	E12		-	
04491	Sachbearbeiter(in) Wirtschaftsförderung	1,000	TVÖD/VERWA	E10		1,000	E10	1,000	TVÖD/VERWA	E10		-	
04499	Sachbearbeiter(in) Wirtschaftsförderung	1,000	TVÖD/VERWA	E10		0,950	E10	1,000	TVÖD/VERWA	E10		-	

Stell. Stellenbezeichnung Nr.	STELLENPLAN 2019 SOLL - Bewertung				IST per 30.06.2019		STELLENPLAN 2020 SOLL - Bewertung				*ATZ-Verlauf*	Bemerkung
	Anz.	FallgKat.	TarGr	FallGr	Anz.	Gruppe	Anz.	FallgKat.	TarGr	FallGr	Arbeitsphase Freiphase	
05727 Sachbearbeiter(in) Citymanagement	1,000	TVÖD/VERWA	E9C					1,000	TVÖD/VERWA	E9C	-	
05988 SB Wohnstandortvermarkt./Einwohnergew.	1,000	TVÖD/VERWA	E8		1,000	E8		1,000	TVÖD/VERWA	E8	-	
00258 SB Grundstücksvermarktung	1,000	TVÖD/VERWA	E11		0,925	E11		1,000	TVÖD/VERWA	E11	-	
04530 Sachbearbeiter(in) Vertragsmanagement	1,000	TVÖD/VERWA	E9A		0,875	E9A		1,000	TVÖD/VERWA	E9A	-	
SUMME:	VZAE:	Stellen:			VZAE:			VZAE:	Stellen:			
60 Fachdienst Stadtentwicklung, Wirtschaft	24,875		26		19,000			24,875		26		

Stell. Nr.	Stellenbezeichnung	STELLENPLAN 2019				IST per 30.06.2019		STELLENPLAN 2020				*ATZ-Verlauf* Arbeitsphase Freiphase	Bemerkung
		SOLL - Bewertung				Anz.	Gruppe	SOLL - Bewertung					
		Anz.	FallgKat.	TarGr	FallGr			Anz.	FallgKat.	TarGr	FallGr		
61 Fachdienst Bauen und Denkmalpflege													
04176	Leiter(in)	1,000	TVÖD/VERWA	E15		1,000	E15	1,000	TVÖD/VERWA	E15		-	
04173	Assistent(in)	1,000	TVÖD/VERWA	E8		0,875	E8	1,000	TVÖD/VERWA	E8		-	
61.1 Fachgruppe Bauordnung													
00029	Leiter(in) Stadtbauoberamts(rat/-rätin)	1,000		A13	G.D.	0,875	A13 G.D.	1,000		A13	G.D.	-	
61.1.1 Eingangsbearb./Gebühren/Baulasten													
04149	Sachbearbeiter(in)	1,000	TVÖD/VERWA	E8		0,925	E8	1,000	TVÖD/VERWA	E8		-	
04150	Sachbearbeiter(in)	1,000	TVÖD/VERWA	E8		1,000	E8	1,000	TVÖD/VERWA	E8		-	
04179	Techn. Sachbearbeiter(in)	1,000	TVÖD/ING	E10		0,925	E10	1,000	TVÖD/ING	E10		-	
04558	Sachbearbeiter(in) (EGS/TGS)	1,000	TVÖD/VERWA	E9A		1,000	E9A	1,000	TVÖD/VERWA	E9A		-	
61.1.2 Widerspruchsbearbeitung													
00132	Sachbearbeiter(in) Stadtverwaltungsamt (mann/-frau)	1,000		A11		0,750	A11	1,000		A11		-	
04165	Sachbearbeiter(in) Stadtverwaltungsamt (mann/-frau)	1,000		A11		1,000	A11	1,000		A11		-	
61.1.3 Antragsbearbeitung													
08052	Techn. SB Baustatik	1,000	TVÖD/ING	E11		1,000	E11	1,000	TVÖD/ING	E11		-	
08053	Techn. SB Baustatik	1,000	TVÖD/ING	E11				1,000	TVÖD/ING	E11		-	
08054	Techn. SB baulicher Brandschutz	1,000	TVÖD/ING	E11				1,000	TVÖD/ING	E11		-	
04166	Techn. Sachbearbeiter(in)	1,000	TVÖD/ING	E10		1,000	E10	1,000	TVÖD/ING	E10		-	
04152	Techn. Sachbearbeiter(in)	1,000	TVÖD/ING	E10		0,875	E10	1,000	TVÖD/ING	E10		-	
04157	Techn. Sachbearbeiter(in)	1,000	TVÖD/ING	E10		1,000	E10	1,000	TVÖD/ING	E10		-	
04158	Techn. Sachbearbeiter(in)	1,000	TVÖD/ING	E10		1,000	E10	1,000	TVÖD/ING	E10		-	
04162	Techn. Sachbearbeiter(in)	1,000	TVÖD/ING	E10		1,000	E10	1,000	TVÖD/ING	E10		-	
07099	Techn. Sachbearbeiter(in) kW-Vermerk: 31.12.2021	1,000	TVÖD/ING	E10				1,000	TVÖD/ING	E10		-	
05948	Sachbearbeiter(in)	1,000	TVÖD/VERWA	E9C		1,000	E9C	1,000	TVÖD/VERWA	E9C		-	
00379	Sachbearbeiter(in) Stadtverwaltungsobersinspektor(in)	1,000		A10		0,750	A9 M.D.	1,000		A10		-	
04163	SB ordnungsbehördliche Angelegenheiten Stadtverwaltungsamtsinspektor(in)	1,000		A9	M.D.	1,000	A9 M.D.	1,000		A9	M.D.	-	
00261	Mitarbeiter(in) Baukontrolle	1,000	TVÖD/VERWA	E8		1,000	E8	1,000	TVÖD/VERWA	E8		-	
61.3 Fachgruppe Denkmalpflege													

Stell. Stellenbezeichnung Nr.	STELLENPLAN 2019 SOLL - Bewertung				IST per 30.06.2019		STELLENPLAN 2020 SOLL - Bewertung				*ATZ-Verlauf*	Bemerkung
	Anz.	FallgKat.	TarGr	FallGr	Anz.	Gruppe	Anz.	FallgKat.	TarGr	FallGr	Arbeitsphase Freiphase	
04486 Leiter(in)	1,000	TVÖD/ING	E13		0,950	E13	1,000	TVÖD/ING	E13		-	
07804 Welterbemanager(in)	1,000	TVÖD/VERWA	E11		1,000	E11	1,000	TVÖD/VERWA	E11		-	
04243 Techn. Sachbearbeiter(in)	1,000	TVÖD/ING	E11		1,000	E11	1,000	TVÖD/ING	E11		-	
07600 Techn. Sachbearbeiter(in)	1,000	TVÖD/ING	E11				1,000	TVÖD/ING	E11		-	
kW-Vermerk: 31.12.2020											-	
04484 SB Steuerliche Besch. / Verwaltung	1,000	TVÖD/VERWA	E9A		0,950	E9A	1,000	TVÖD/VERWA	E9A		-	
SUMME:	VZAE:	Stellen:			VZAE:		VZAE:	Stellen:				
61 Fachdienst Bauen und Denkmalpflege	27,000		27		21,875		27,000		27			

Stell. Nr.	Stellenbezeichnung	STELLENPLAN 2019				IST per		STELLENPLAN 2020				*ATZ-Verlauf* Arbeitsphase Freiphase	Bemerkung
		SOLL - Bewertung				30.06.2019		SOLL - Bewertung					
		Anz.	FallgKat.	TarGr	FallGr	Anz.	Gruppe	Anz.	FallgKat.	TarGr	FallGr		
69 Fachdienst Verkehrsmanagement													
06326	Leiter(in)	1,001	TVÖD/VERWA	E15		1,000	E15	1,001	TVÖD/VERWA	E15		-	
04583	Assistent(in) Stadtverwaltungsoberssekretär(in)	1,001		A7		0,925	A7	1,001		A7		-	
69.1 FG Untere Verkehrsbeh., Sondernutzungen													
00435	Leiter(in) Stadtverwaltungsamt (mann/-frau)	1,000		A11		1,000	A11	1,000		A11		-	
00437	Sachbearbeiter(in)	1,000	TVÖD/VERWA	E9A		1,000	E9A	1,000	TVÖD/VERWA	E9A		-	
00438	Sachbearbeiter(in)	1,000	TVÖD/VERWA	E9B	2	1,000	E9B	1,000	TVÖD/VERWA	E9B	2	-	
04084	Sachbearbeiter(in)	1,000	TVÖD/VERWA	E9A		1,000	E9A	1,000	TVÖD/VERWA	E9A		-	
00440	Sachbearbeiter(in)	1,000	TVÖD/VERWA	E9B	2	1,000	E9B	1,000	TVÖD/VERWA	E9B	2	-	
04288	Sachbearbeiter(in)	1,000	TVÖD/VERWA	E9B	2	1,000	E10	1,000	TVÖD/VERWA	E9B	2	-	
05949	Sachbearbeiter(in)	1,000	TVÖD/VERWA	E9B	2	1,000	E9B	1,000	TVÖD/VERWA	E9B	2	-	
04147	Sachbearbeiter(in)	1,000	TVÖD/VERWA	E9B	2	1,000	E9B	1,000	TVÖD/VERWA	E9B	2	-	
05685	Sachbearbeiter(in)	1,000	TVÖD/VERWA	E9B	2	0,925	E9B	1,000	TVÖD/VERWA	E9B	2	-	
69.2 Fachgruppe Verkehrsplanung													
04278	Leiter(in)	1,000	TVÖD/ING	E13		0,875	E13	1,000	TVÖD/ING	E13		-	
04279	Techn. Sachbearbeiter(in)	1,000	TVÖD/ING	E11		0,875	E11	1,000	TVÖD/ING	E11		-	
05759	Techn. Sachbearbeiter(in)	1,000	TVÖD/ING	E11		1,000	E11	1,000	TVÖD/ING	E11		-	
04155	Techn. Sachbearbeiter(in)	0,753	TVÖD/ING	E11		1,000	E11	0,753	TVÖD/ING	E11		-	
04276	Techn. Mitarbeiter(in)	1,000	TVÖD/TECH	E9A		1,000	E9A	1,000	TVÖD/TECH	E9A		-	
04277	Techn. Mitarbeiter(in)	1,000	TVÖD/TECH	E8		0,925	E6	1,000	TVÖD/TECH	E8		-	
69.3 FG Str.bau u.-verw./Erschl.-u.Ausbaubtr.													
04159	Leiter(in)	1,000	TVÖD/VERWA	E14		1,000	E14	1,000	TVÖD/VERWA	E14		-	
69.3.1 Straßenbau und -verwaltung													
04281	TechnSB Vorbereitung Straßen-u.Brückenb.	1,000	TVÖD/ING	E12		1,000	E12	1,000	TVÖD/ING	E12		-	
06120	Techn. Sachbearbeiter(in) Brückenbau	1,000	TVÖD/ING	E11		1,000	E11	1,000	TVÖD/ING	E11		-	
04285	Techn. Sachbearbeiter(in) Straßenbau Stadtbauamt (mann/-frau)	1,000		A11				1,000		A11		-	
04294	Techn. Sachbearbeiter(in) Straßenbau	1,000	TVÖD/ING	E11		0,975	E11	1,000	TVÖD/ING	E11		-	
05762	Techn. SB Straßenbau/Erschließung	1,000	TVÖD/ING	E11		1,000	E11	1,000	TVÖD/ING	E11		-	
04292	Techn. SB Lichtsignalanlagen	1,000	TVÖD/ING	E10		1,000	E10	1,000	TVÖD/ING	E10		-	
05765	Techn. SB Straßenbeleuchtung	1,000	TVÖD/TECH	E8		1,000	E8	1,000	TVÖD/TECH	E8		-	
06377	Sachbearbeiter(in)	1,000	TVÖD/VERWA	E9B	2			1,000	TVÖD/VERWA	E9B	2	-	
05953	SB Straßenverwaltg./Dokumentation	1,000	TVÖD/TECH	E9B		0,950	E9A	1,000	TVÖD/TECH	E9B		-	
69.3.2 Erschließungs- und Ausbaubeiträge													

Stell. Stellenbezeichnung Nr.	STELLENPLAN 2019				IST per 30.06.2019		STELLENPLAN 2020				*ATZ-Verlauf*	Bemerkung
	SOLL - Bewertung				Anz. Gruppe		SOLL - Bewertung				Arbeitsphase	
	Anz.	FallgKat.	TarGr	FallGr	Anz.	Gruppe	Anz.	FallgKat.	TarGr	FallGr	Freiphase	
04227 Leiter(in) Stadtverwaltungsamts(rat/-rätin)	1,000		A12		0,750	A12	1,000		A12		-	
00303 Techn. Sachbearbeiter(in)	1,000	TVÖD/ING	E10		1,000	E10	1,000	TVÖD/ING	E10		-	
04154 Techn. Sachbearbeiter(in)	1,000	TVÖD/ING	E10				1,000	TVÖD/ING	E10		-	
04156 Techn. Sachbearbeiter(in)	1,000	TVÖD/ING	E10		0,825	E10	1,000	TVÖD/ING	E10		-	
04076 Sachbearbeiter(in)	1,000	TVÖD/VERWA	E9C		1,000	E9C	1,000	TVÖD/VERWA	E9C		-	
06280 Sachbearbeiter(in) Stadtverwaltungsobersinspektor(in)	1,000		A10		1,000	A9 M.D.	1,000		A10		-	
06378 Sachbearbeiter(in) Stadtverwaltungsobersinspektor(in)	1,000		A10				1,000		A10		-	
04169 Sachbearbeiter(in)	1,000	TVÖD/VERWA	E8		1,000	E8	1,000	TVÖD/VERWA	E8		-	
SUMME:	VZAE:	Stellen:			VZAE:		VZAE:	Stellen:				
69 Fachdienst Verkehrsmanagement	34,755	35			30,025		34,755	35				

Stell. Nr.	Stellenbezeichnung	STELLENPLAN 2019				IST per		STELLENPLAN 2020				*ATZ-Verlauf* Arbeitsphase Freiphase	Bemerkung
		SOLL - Bewertung				30.06.2019		SOLL - Bewertung					
		Anz.	FallgKat.	TarGr	FallGr	Anz.	Gruppe	Anz.	FallgKat.	TarGr	FallGr		
89	Personalgestellung, Abordnung												
04122	Leiter(in) Beteiligungsverwaltung	1,000	TVÖD/VERWA	E14		1,000	E14	1,000	TVÖD/VERWA	E14		-	
00167	SB Beteiligungsverwaltung Stadtverwaltungsoberramts(rat/-rätin)	1,000		A13 G.D.		1,000	A13 G.D.	1,000		A13 G.D.		-	
00223	SB Beteiligungsverwaltung	0,900	TVÖD/VERWA	E12		0,900	E12	0,900	TVÖD/VERWA	E12		-	
04432	SB Beteiligungsverwaltung	1,000	TVÖD/VERWA	E12		1,000	E12	1,000	TVÖD/VERWA	E12		-	
00416	SB Personalgest. LK LWL (Zulassungsst.)	0,800	TVÖD/VERWA	E8		0,000	E8	0,800	TVÖD/VERWA	E8		-	
06144	Sekr Personalgestellung PPP kW-Vermerk: 31.12.2020	0,700	TVÖD/VERWA	E5		0,700	E5	0,700	TVÖD/VERWA	E5		-	
SUMME:		VZAE:	Stellen:			VZAE:		VZAE:	Stellen:				
89	Personalgestellung, Abordnung	5,400	6			4,600		5,400	6				

Stell. Nr.	Stellenbezeichnung	STELLENPLAN 2019				IST per		STELLENPLAN 2020				*ATZ-Verlauf* Arbeitsphase Freiphase	Bemerkung
		SOLL - Bewertung				30.06.2019		SOLL - Bewertung					
		Anz.	FallgKat.	TarGr	FallGr	Anz.	Gruppe	Anz.	FallgKat.	TarGr	FallGr		
90	Stellen ohne Ist-Arbeitskapazität												
04078	Mitarbeiter(in)	1,000	TVÖD/VERWA	E5		0,000	E5	1,000	TVÖD/VERWA	E5		-	
						0,500	E6						
						0,000	E10						
90.97	ATZ-Ersatzst. für Stellen mit Nachbes.												
07764	Prüfer(in) ErsSt für 1394/14 kW-Vermerk: 30.04.2020	1,000	TVÖD/VERWA	E11		0,000	E11	1,000	TVÖD/VERWA	E11		01.11.09-12.02.15 13.02.15-30.04.20	
07765	Direktor(in) ErsSt für 1332/41 kW-Vermerk: 29.02.2020	1,000	TVÖD/VERWA	E14		0,000	E14	1,000	TVÖD/VERWA	E14		01.12.09-14.05.15 15.05.15-29.02.20	
07578	Gleichstellungsbeauftr ErsSt für 0033/03 kW-Vermerk: 31.12.2019	1,000	TVÖD/VERWA	E10		0,000	E10					-	gestrichen
07592	Sekretär(in) ErsSt für 0203/10 kW-Vermerk: 30.09.2019	1,000	TVÖD/VERWA	E6		0,000	E6					-	gestrichen
07593	Bote(in) ErsSt für 0108/10 kW-Vermerk: 31.05.2019	1,000	TVÖD/VERWA	E3								-	gestrichen
07651	Mechaniker(in) ErsSt für 0126/10 kW-Vermerk: 30.04.2019	1,000	TVÖD/VERWA	E6								-	gestrichen
07582	Sachbearbeiter(in) ErsSt für 0302/31 kW-Vermerk: 31.07.2019	1,000	TVÖD/VERWA	E6		0,000	E6					-	gestrichen
07586	Sachbearbeiter(in) ErsSt für 2042/49 kW-Vermerk: 31.08.2019	1,000	TVÖD/VERWA	E11		0,000	E11					-	gestrichen
07587	Sachbearbeiter(in) ErsSt für 0635/49 kW-Vermerk: 30.11.2019	1,000	TVÖD/VERWA	E9A		0,000	E9A					-	gestrichen
07589	ku-Vermerk ! TGR E8/Nach Besitzstand TVÖD SozArb/SozPäd ErsSt für 1175/49 kW-Vermerk: 30.11.2019	1,000	TVÖD/SUE	S14		0,000	S14					-	gestrichen
07590	Schulsekretär(in) ErsSt für 0647/49 kW-Vermerk: 31.07.2019	1,000	TVÖD/VERWA	E5		0,000	E5					-	gestrichen
07583	Abteilungsleiter(in) ErsSt für 4087/50 kW-Vermerk: 31.08.2019	1,000	TVÖD/VERWA	E11		0,000	E11					-	gestrichen
07584	SB(in) SGB XII ErsSt für 1625/50 kW-Vermerk: 31.07.2019	1,000	TVÖD/VERWA	E9A		0,000	E9A					-	gestrichen
07577	ku-Vermerk ! TGR E8/Nach Besitzstand TVÖD SB Wirtschaftsförd. ErsSt für 4499/60 kW-Vermerk: 31.01.2019	1,000	TVÖD/VERWA	E10								-	gestrichen
90.98	ATZ-Stellen o. Nachbes. in Freist.-phase												
01318	Sachbearbeiter(in) Haushalt kW-Vermerk: 31.01.2019	1,000	TVÖD/VERWA	E6		0,750	E6					-	gestrichen
04533	Sachbearbeiter(in) kW-Vermerk: 31.05.2019	0,900	TVÖD/VERWA	E11								-	gestrichen

Stell. Stellenbezeichnung Nr.	STELLENPLAN 2019				IST per		STELLENPLAN 2020				*ATZ-Verlauf*	Bemerkung
	SOLL - Bewertung				30.06.2019		SOLL - Bewertung				Arbeitsphase	
	Anz.	FallgKat.	TarGr	FallGr	Anz.	Gruppe	Anz.	FallgKat.	TarGr	FallGr	Freiphase	
01346 Ass im Benutzungsdienst,Katalogisierung kW-Vermerk: 30.09.2019	1,000	TVÖD/VERWA	E8		0,000	E8					-	gestrichen
00459 Sachbearbeiter(in) Stadtverwaltungsobersinspektor(in) kW-Vermerk: 01.02.2019	1,000		A10								-	gestrichen
05679 Sachbearbeiter(in) kW-Vermerk: 30.09.2019 ku-Vermerk ! TGR E8/Nach Besitzstand TVÖD	1,000	TVÖD/VERWA	E9A		0,000	E9A					-	gestrichen
01372 Assistent(in) im Benutzungsdienst kW-Vermerk: 30.04.2019	1,000	TVÖD/VERWA	E6								-	gestrichen
05733 Sachbearbeiter(in) kW-Vermerk: 31.12.2019	1,000	TVÖD/VERWA	E6		0,000	E6					-	gestrichen
SUMME:	VZAE:	Stellen:			VZAE:		VZAE:	Stellen:				
90 Stellen ohne Ist-Arbeitskapazität	21,900	22			1,250		3,000	3				

Stell. Nr.	Stellenbezeichnung	STELLENPLAN 2019				IST per		STELLENPLAN 2020				*ATZ-Verlauf* Arbeitsphase Freiphase	Bemerkung
		SOLL - Bewertung				30.06.2019		SOLL - Bewertung					
		Anz.	FallgKat.	TarGr	FallGr	Anz.	Gruppe	Anz.	FallgKat.	TarGr	FallGr		
92	Anwärter(innen) und Auszubildende												
92.01	Anwärter(innen)												
92.01.1	Stadtverwaltungsinspektor-Anwärter(in)												
05144	Anwärter(in) 2018 Stadtverwaltungsinspektor-Anwärter(in)	1,000		A9		1,000	A9	1,000		A9		-	
07100	Anwärter(in) 2018 Stadtverwaltungsinspektor-Anwärter(in)	1,000		A9		1,000	A9	1,000		A9		-	
05164	Anwärter(in) 2019 Stadtverwaltungsinspektor-Anwärter(in)	1,000		A9		1,000	A9	1,000		A9		-	
05158	Anwärter(in) 2019 Stadtverwaltungsinspektor-Anwärter(in)	1,000		A9				1,000		A9		-	
05147	Anwärter(in) 2020 Stadtverwaltungsinspektor-Anwärter(in)	1,000		A9		1,000	A9	1,000		A9		-	
05148	Anwärter(in) 2020 Stadtverwaltungsinspektor-Anwärter(in)	1,000		A9		1,000	A9	1,000		A9		-	
06069	Anwärter(in) Stadtverwaltungsinspektor-Anwärter(in)	1,000		A9		1,000	A9	1,000		A9		-	
06141	Anwärter(in) Stadtverwaltungsinspektor-Anwärter(in)	1,000		A9		1,000	A9	1,000		A9		-	
92.01.2	Brandmeister-Anwärter(in)												
07703	Anwärter(in) 2017.03 Brandmeister-Anwärter(in)	1,000		A7				1,000		A7		-	
06012	Anwärter(in) 2018.10 Brandmeister-Anwärter(in)	1,000		A7		1,000	A6	1,000		A7		-	
06088	Anwärter(in) 2018.10 Brandmeister-Anwärter(in)	1,000		A7		1,000	A7	1,000		A7		-	
07579	Anwärter(in) 2018.10 Brandmeister-Anwärter(in)	1,000		A7		1,000	A7	1,000		A7		-	
07580	Anwärter(in) 2018.10 Brandmeister-Anwärter(in)	1,000		A7		1,000	A7	1,000		A7		-	
05182	Anwärter(in) 2019.10 Brandmeister-Anwärter(in)	1,000		A7				1,000		A7		-	
06143	Anwärter(in) 2019.10 Brandmeister-Anwärter(in)	1,000		A7				1,000		A7		-	
08117	Anwärter(in) 2019.10 Brandmeister-Anwärter(in)	1,000		A7				1,000		A7		-	
08118	Anwärter(in) 2019.10 Brandmeister-Anwärter(in)	1,000		A7		1,000	A7	1,000		A7		-	

Stell. Nr.	Stellenbezeichnung	STELLENPLAN 2019				IST per 30.06.2019		STELLENPLAN 2020				*ATZ-Verlauf* Arbeitsphase Freiphase	Bemerkung
		SOZ	Bewertung	TarGr	FallGr	Anz.	Gruppe	SOZ	Bewertung	TarGr	FallGr		
08119	Anwärter(in) 2019.10 Brandmeister-Anwärter(in)	1,000		A7		1,000	A7	1,000		A7		-	
08120	Anwärter(in) 2019.10 Brandmeister-Anwärter(in)	1,000		A7				1,000		A7		-	
08121	Anwärter(in) 2019.10 Brandmeister-Anwärter(in)	1,000		A7				1,000		A7		-	
08122	Anwärter(in) 2019.10 Brandmeister-Anwärter(in)	1,000		A7				1,000		A7		-	
92.01.3 Brandoberinspektor-Anwärter(in)													
07775	Anwärter(in) 2017 Stadtbrandoberinspektor-Anwärter(in)	1,000		A10				1,000		A10		-	
06070	Anwärter(in) 2019 Stadtbrandoberinspektor-Anwärter(in)	1,000		A10				1,000		A10		-	
92.02 Verwaltungsfachangestellte(r)													
07774	Verwaltungsfachangestellte(r) 2016	1,000		AUSBEG-1		0,875	AUSBEG-3	1,000		AUSBEG-1		-	
07360	Verwaltungsfachangestellte(r) 2020	1,000		AUSBEG-1		1,000	AUSBEG-3	1,000		AUSBEG-1		-	
05187	Verwaltungsfachangestellte(r) 2020	1,000		AUSBEG-1		1,000	AUSBEG-2	1,000		AUSBEG-1		-	
05197	Verwaltungsfachangestellte(r) 2020	1,000		AUSBEG-1		1,000	AUSBEG-2	1,000		AUSBEG-1		-	
05199	Verwaltungsfachangestellte(r) 2020	1,000		AUSBEG-1		1,000	AUSBEG-2	1,000		AUSBEG-1		-	
05223	Verwaltungsfachangestellte(r) 2020	1,000		AUSBEG-1		1,000	AUSBEG-2	1,000		AUSBEG-1		-	
05224	Verwaltungsfachangestellte(r) 2020	1,000		AUSBEG-1		1,000	AUSBEG-2	1,000		AUSBEG-1		-	
05156	Verwaltungsfachangestellte(r) 2018	1,000		AUSBEG-1		1,000	AUSBEG-1	1,000		AUSBEG-1		-	
05207	Verwaltungsfachangestellte(r) 2018	1,000		AUSBEG-1		1,000	AUSBEG-1	1,000		AUSBEG-1		-	
05154	Verwaltungsfachangestellte(r) 2018	1,000		AUSBEG-1		1,000	AUSBEG-1	1,000		AUSBEG-1		-	
05149	Verwaltungsfachangestellte(r) 2018	1,000		AUSBEG-1		1,000	AUSBEG-1	1,000		AUSBEG-1		-	
05150	Verwaltungsfachangestellte(r) 2018	1,000		AUSBEG-1		1,000	AUSBEG-1	1,000		AUSBEG-1		-	
05159	Verwaltungsfachangestellte(r) 2018	1,000		AUSBEG-1		1,000	AUSBEG-1	1,000		AUSBEG-1		-	
05162	Verwaltungsfachangestellte(r) 2018	1,000		AUSBEG-1		1,000	AUSBEG-1	1,000		AUSBEG-1		-	
05853	Verwaltungsfachangestellte(r) 2018	1,000		AUSBEG-1				1,000		AUSBEG-1		-	
05143	Verwaltungsfachangestellte(r) 2018	1,000		AUSBEG-1		1,000	AUSBEG-1	1,000		AUSBEG-1		-	
05163	Verwaltungsfachangestellte(r) 2018	1,000		AUSBEG-1				1,000		AUSBEG-1		-	
07581	Verwaltungsfachangestellte(r) 2019	1,000		AUSBEG-1				1,000		AUSBEG-1		-	
07769	Verwaltungsfachangestellte(r) 2019	1,000		AUSBEG-1				1,000		AUSBEG-1		-	
08123	Verwaltungsfachangestellte(r) 2019	1,000		AUSBEG-1				1,000		AUSBEG-1		-	
08124	Verwaltungsfachangestellte(r) 2019	1,000		AUSBEG-1				1,000		AUSBEG-1		-	
05155	Verwaltungsfachangestellte(r) 2019	1,000		AUSBEG-1		1,000	AUSBEG-3	1,000		AUSBEG-1		-	
05157	Verwaltungsfachangestellte(r) 2019	1,000		AUSBEG-1		1,000	AUSBEG-3	1,000		AUSBEG-1		-	
05198	Verwaltungsfachangestellte(r) 2019	1,000		AUSBEG-1		1,000	AUSBEG-3	1,000		AUSBEG-1		-	
05206	Verwaltungsfachangestellte(r) 2019	1,000		AUSBEG-1		1,000	AUSBEG-3	1,000		AUSBEG-1		-	
92.03 Kauf(mann/-frau) für Büromanagement													

Stell. Nr.	Stellenbezeichnung	STELLENPLAN 2019				IST per 30.06.2019		STELLENPLAN 2020				*ATZ-Verlauf* Arbeitsphase Freiphase	Bemerkung
		SOLL - Bewertung		Bewertung		Anz.	Gruppe	SOLL - Bewertung		Bewertung			
		Anz.	FallgKat.	TarGr	FallGr	Anz.		Anz.	FallgKat.	TarGr	FallGr		
05183	Kauf(mann/-frau) Büromanagement	1,000		AUSBEG-1		1,000	AUSBEG-3	1,000		AUSBEG-1		-	
92.04 FA für Medien- und Informationsdienste													
07358	FA für Medien und Informationsd.	1,000		AUSBEG-1		1,000	AUSBEG-3	1,000		AUSBEG-1		-	
06087	FA für Medien und Informationsd. 2018	1,000		AUSBEG-1		1,000	AUSBEG-1	1,000		AUSBEG-1		-	
05213	FA für Medien und Informationsd. 2019	1,000		AUSBEG-1		1,000	AUSBEG-3	1,000		AUSBEG-1		-	
92.05 Veranstaltungskauf(mann/-frau)													
06022	Veranstaltungskauf(mann/-frau) 2017	1,000		AUSBEG-1		1,000	AUSBEG-2	1,000		AUSBEG-1		-	
92.06 Medizinische/r Fachangestellte/r													
92.07 Notfallsanitäter(in)													
05146	Notfallsanitäter(in) 2020 Brandmeister-Anwärter(in)	1,000		A7				1,000		AUSBEG-1		-	
07704	Notfallsanitäter(in) 2020 Brandmeister-Anwärter(in)	1,000		A7				1,000		AUSBEG-1		-	
07102	Notfallsanitäter(in) 2020	1,000		AUSBEG-1		1,000	AUSBEG-2	1,000		AUSBEG-1		-	
05856	Notfallsanitäter(in) 2020	1,000		AUSBEG-1		1,000	AUSBEG-2	1,000		AUSBEG-1		-	
05210	Notfallsanitäter(in) 2018	1,000		AUSBEG-1		1,000	AUSBEG-1	1,000		AUSBEG-1		-	
05209	Notfallsanitäter(in) 2018	1,000		AUSBEG-1		1,000	AUSBEG-1	1,000		AUSBEG-1		-	
07771	Notfallsanitäter(in) 2018	1,000		AUSBEG-1		1,000	AUSBEG-1	1,000		AUSBEG-1		-	
07772	Notfallsanitäter(in) 2018	1,000		AUSBEG-1		1,000	AUSBEG-1	1,000		AUSBEG-1		-	
05161	Notfallsanitäter(in) 2019	1,000		AUSBEG-1				1,000		AUSBEG-1		-	
07773	Notfallsanitäter(in) 2019	1,000		AUSBEG-1				1,000		AUSBEG-1		-	
07776	Notfallsanitäter(in) 2019	1,000		AUSBEG-1				1,000		AUSBEG-1		-	
07777	Notfallsanitäter(in) 2019	1,000		AUSBEG-1				1,000		AUSBEG-1		-	
92.08 Fachangestellte/r für Bäderbetriebe													
07770	Fachangestellte(r) Bäderbetriebe 2019	1,000		AUSBEG-1				1,000		AUSBEG-1		-	
05139	Fachangestellte(r) Bäderbetriebe 2020	1,000		AUSBEG-1				1,000		AUSBEG-1		-	
92.10 Trainee													
05145	Trainee	1,000		PSOZ-010				1,000		PSOZ-010		-	
92.11 Anerkennungspraktikant(in)													
05229	Anerkennungspraktikant(in)	1,000		PSOZ-010				1,000		PSOZ-010		-	

Stell. Stellenbezeichnung Nr.	STELLENPLAN 2019				IST per		STELLENPLAN 2020				*ATZ-Verlauf*	Bemerkung
	SOLL - Bewertung				30.06.2019		SOLL - Bewertung				Arbeitsphase	
	Anz.	FallgKat.	TarGr	FallGr	Anz.	Gruppe	Anz.	FallgKat.	TarGr	FallGr	Freiphase	
SUMME:	VZAE:	Stellen:			VZAE:		VZAE:	Stellen:				
92 Anwärter(innen) und Auszubildende	69,000	69			43,875		69,000	69				

Stel. Nr.	Struktur Nr.	Höher-, Herabstufungen und Umwandlungen von Bewertung nach Bewertung						Zugang SOLL - Bewertung			Abgang SOLL - Bewertung				Bemerkung
		Anz.	Fallg.Kat.	TarGr	FG	Fallg.Kat.	TarGr	FG	Anz.	Fallg.Kat.	TarGr	FG	Anz.		

21 Fachdienst Kämmerei, Finanzsteuerung

08232	21.1							TVÖD/VERWA E9C	1,000					Neueinricht.
	Amtsergebnis				0			Neu:	1	1,000	Str:	0	0,000	
								Umv:	0	0,000	Umv:	0	0,000	
								St.-Umf:		0,000	St.-Umf:		0,000	
								Zug.:	1	1,000	Abg.:	0	0,000	
								Differenz:	1	St.	1,000	VZAE		

31 Fachdienst Bürgerservice

08165	31.1							TVÖD/VERWA E9B	2	1,000				Neueinricht.
08167	31.1							TVÖD/VERWA E6		1,000				Neueinricht.
	Amtsergebnis				0			Neu:	2	2,000	Str:	0	0,000	
								Umv:	0	0,000	Umv:	0	0,000	
								St.-Umf:		0,000	St.-Umf:		0,000	
								Zug.:	2	2,000	Abg.:	0	0,000	
								Differenz:	2	St.	2,000	VZAE		

50 Fachdienst Soziales

08174	50.1							TVÖD/VERWA E9C	1,000					Neueinricht.
	Amtsergebnis				0			Neu:	1	1,000	Str:	0	0,000	
								Umv:	0	0,000	Umv:	0	0,000	
								St.-Umf:		0,000	St.-Umf:		0,000	
								Zug.:	1	1,000	Abg.:	0	0,000	
								Differenz:	1	St.	1,000	VZAE		

Stel. Nr.	Struktur Nr.	Höher-, Herabstufungen und Umwandlungen von Bewertung				nach Bewertung				Zugang SOLL - Bewertung			Abgang SOLL - Bewertung			Bemerkung
		Anz.	Fallg.Kat.	TarGr	FG	Fallg.Kat.	TarGr	FG	Anz.	Fallg.Kat.	TarGr	FG	Anz.	Fallg.Kat.	TarGr	
90 Stellen ohne Ist-Arbeitskapazität																
07578	90.97													TVÖD/VERWA E10	1,000-	gestrichen
07592	90.97													TVÖD/VERWA E6	1,000-	gestrichen
07593	90.97													TVÖD/VERWA E3	1,000-	gestrichen
07651	90.97													TVÖD/VERWA E6	1,000-	gestrichen
07582	90.97													TVÖD/VERWA E6	1,000-	gestrichen
07586	90.97													TVÖD/VERWA E11	1,000-	gestrichen
07587	90.97													TVÖD/VERWA E9A	1,000-	gestrichen
07589	90.97													TVÖD/SUE S14	1,000-	gestrichen
07590	90.97													TVÖD/VERWA E5	1,000-	gestrichen
07583	90.97													TVÖD/VERWA E11	1,000-	gestrichen
07584	90.97													TVÖD/VERWA E9A	1,000-	gestrichen
07577	90.97													TVÖD/VERWA E10	1,000-	gestrichen
01318	90.98													TVÖD/VERWA E6	1,000-	gestrichen
04533	90.98													TVÖD/VERWA E11	0,900-	gestrichen
01346	90.98													TVÖD/VERWA E8	1,000-	gestrichen
00459	90.98													A10	1,000-	gestrichen
05679	90.98													TVÖD/VERWA E9A	1,000-	gestrichen
01372	90.98													TVÖD/VERWA E6	1,000-	gestrichen
05733	90.98													TVÖD/VERWA E6	1,000-	gestrichen
	Amtsergebnis	0								Neu:	0	0,000	Str:	19-	18,900-	
										Umv:	0	0,000	Umv:	0	0,000	
										St.-Umf:		0,000	St.-Umf:		0,000	
										Zug.:	0	0,000	Abg.:	19-	18,900-	
										Differenz:			19- St.	18,900-	VZAE	
	G E S A M T	0								Neu:	4	4,000	Str:	19-	18,900-	
										Umv:	0	0,000	Umv:	0	0,000	
										St.-Umf:		0,000	St.-Umf:		0,000	
										Zug.:	4	4,000	Abg.:	19-	18,900-	
										Differenz:			15- St.	14,900-	VZAE	

Anlage 3/1

Berechnung der Stellenanteilsverhältnisse (Stellenplan 2020)

- unter Berücksichtigung vergleichbarer Beschäftigtenstellen -

Bes. Gr. / Entgeltgr.	Stellenanzahl			abzüglich Stellen, die unter § 5 KomSTOVO M-V vom 17.11.08 fallen	verbleiben für die Berechnung nach § 26 Abs. 1 BBesG			Höchstgrenze nach § 26 (1) BBesG	abzüglich Stellen TVöD	Höchstgrenze nach § 26 (1) BBesG ohne TVöD	Höchstgrenze nach § 4 (1) KomSTOVO M-V	Höchstgrenze	Über- / Unterschreitung der Höchstgrenze	Stellenbesetzung	
	(insges.)				Ist										Ist 30.06.20
(1)	(2)			(3)	(4)			(5)	(6)	(7)	(8)	(9)	(10)	(11)	
BBO	TVöD	BBO	TVöD	ges	BBO	BBO	TVöD	ges		(3)+(5)-(6)			(2)BBO-(9)	BBO	
A 16	15 Ü	1		1		1		1	4	4	5	4	-3	1	
A 15	15	4	5	9	1	3	5	8	10	5	6	10	6	-2	4
A 14	14	3	6	9		3	6	9							3
A 13 hD	13	1	16	17		1	16	17							1
Summe Laufb. hD		9	27	36	1	8	27	35							9
A 13 gD		14		14	1	13		13	19		20	17	17	-3	14
A 12	12	10	8	18	3	7	8	15	51	8	46	37	37	-27	10
A 11	11	26	47	73	9	17	47	64	96	47	58		58	-32	24
A 10	10	28	56	84	6	22	56	78							25
A 9 gD	9b/c	13	138	151		13	138	151							11
Summe Laufb. gD		91	249	340	19	72	249	321							84
A 9 mD + Amtszul.		9		9	9				8		17		17	-8	8
A 9 mD	9a	36	124	160	26	10	124	134	19	124	-79		-79	115	28
A 8	8	69	95	164	61	8	95	103	104	95	70		70	-1	63
A 7	6	36	58	94	35	1	58	59	138	58	115		115	-79	32
A 6	5		49	49			49	49							
Summe Laufb. mD		150	326	476	131	19	326	345							131
Gesamt		250	602	852	151	99	602	701						-40	224

Anlage 3.2 - Nachweis der nach § 5 komSTOVO ausgenommenen Stellen

Nachweis der nach § 5 Nr. 1 KomSTOVO vom 17.11.2008 ausgenommenen Stellen
(Wahlbeamtinnen und -beamte)

Lfd. Nr.	Planstelle	Bezeichnung	Besoldungsgruppe	VZÄ
1	00001	Oberbürgermeister(in)	B6	1,00
2	00002	Beigeordnete(r) und 1. Stellv. OB	B4	1,00
3	00012	Beigeordnete(r) und 2. Stellv. OB	B3	1,00

**Nachweis der nach § 5 Nr. 2a KomSTOVO vom 17.11.2008
ausgenommenen Stellen
(Beamtinnen und Beamte bei Feuerwehren)**

Lfd. Nr.	Planstelle	Bezeichnung	Besoldungsgruppe	VZÄ
1	00463	Leiter(in)	A15	1,00
2	00570	Leiter(in)	A13 G.D.	1,00
3	00576	Leiter(in)	A12	1,00
4	06470	Leiter(in)	A12	1,00
5	07475	Leiter(in) Stabstelle	A12	1,00
6	00469	Sachbearbeiter(in)	A11	1,00
7	00471	Sachbearbeiter(in)	A11	1,00
8	00559	Sachbearbeiter(in)	A11	1,00
9	00571	Sachbearbeiter(in) Aus- und Fortbildung	A11	1,00
10	00572	Sachbearbeiter(in)	A11	1,00
11	00574	Leiter(in)	A11	1,00
12	00577	Leiter(in)	A11	1,00
13	07923	Stellv. Leiter(in)	A11	1,00
14	08172	Sachbearbeiter(in)	A11	1,00
15	00477	Wachabteilungsführer(in)	A10	1,00
16	00513	Wachabteilungsführer(in)	A10	1,00
17	00575	Sachbearbeiter(in)	A10	1,00
18	06349	Wachabteilungsführer(in)	A10	1,00
19	06484	Wachabteilungsführer(in)	A10	1,00
20	08013	Sachbearbeiter(in) Einsatzvorbereitung	A10	1,00
21	00473	Schichtgruppenleiter(in)	A9 M.D.Z	1,00
22	00474	stellv. Wachabteilungsführer(in)	A9 M.D.Z	1,00
23	00476	stellv. Wachabteilungsführer(in)	A9 M.D.Z	1,00
24	00479	stellv. Wachabteilungsführer(in)	A9 M.D.Z	1,00
25	00485	Schichtgruppenleiter(in)	A9 M.D.Z	1,00
26	00567	Schichtgruppenleiter(in)	A9 M.D.Z	1,00
27	00582	Sachbearbeiter(in) Rettungsdienst	A9 M.D.Z	1,00
28	06284	Koordinator(in) DV-Systeme	A9 M.D.Z	1,00
29	06293	Schichtgruppenleiter(in)	A9 M.D.Z	1,00
30	00480	Gruppenführer(in)	A9 M.D.	1,00
31	00482	Gruppenführer(in)	A9 M.D.	1,00
32	00483	Gruppenführer(in)	A9 M.D.	1,00
33	00486	Gruppenführer(in)	A9 M.D.	1,00
34	00487	Gruppenführer(in)	A9 M.D.	1,00
35	00488	Gruppenführer(in)	A9 M.D.	1,00
36	00489	Gruppenführer(in)	A9 M.D.	1,00
37	00503	Gruppenführer(in)	A9 M.D.	1,00
38	00526	Gruppenführer(in)	A9 M.D.	1,00
39	00533	Truppmann/Notfallsanitäter(in)	A9 M.D.	1,00
40	00534	Truppmann/Notfallsanitäter(in)	A9 M.D.	1,00
41	00535	Truppmann/Notfallsanitäter(in)	A9 M.D.	1,00
42	00545	Truppmann/Notfallsanitäter(in)	A9 M.D.	1,00
43	00546	Truppmann/Notfallsanitäter(in)	A9 M.D.	1,00
44	00552	Gruppenführer(in)	A9 M.D.	1,00
45	00554	Truppmann/Notfallsanitäter(in)	A9 M.D.	1,00

46	00560	Gruppenführer(in)	A9 M.D.	1,00
47	00564	Stellv. Schichtgruppenleiter(in)	A9 M.D.	1,00
48	00569	Stellv. Schichtgruppenleiter(in)	A9 M.D.	1,00
49	00578	Sachbearbeiter(in)	A9 M.D.	1,00
50	00583	Stellv. Schichtgruppenleiter(in)	A9 M.D.	1,00
51	06286	Stellv. Schichtgruppenleiter(in)	A9 M.D.	1,00
52	06415	Sachbearbeiter(in)	A9 M.D.	1,00
53	07075	Sachbearbeiter(in)	A9 M.D.	1,00
54	07927	Gruppenführer(in)	A9 M.D.	1,00
55	08170	Sachbearbeiter(in) Ausbildung	A9 M.D.	1,00
56	00478	Sachbearbeiter(in)	A8	1,00
57	00484	Fahrzeugführer(in)	A8	1,00
58	00490	Einsatzbearbeiter(in)	A8	1,00
59	00491	Fahrzeugführer(in)	A8	1,00
60	00492	Fahrzeugführer(in)	A8	1,00
61	00493	Fahrzeugführer(in)	A8	1,00
62	00494	Fahrzeugführer(in)	A8	1,00
63	00495	Fahrzeugführer(in)	A8	1,00
64	00496	Fahrzeugführer(in)	A8	1,00
65	00497	Fahrzeugführer(in)	A8	1,00
66	00498	Fahrzeugführer(in)	A8	1,00
67	00499	Fahrzeugführer(in)	A8	1,00
68	00500	Fahrzeugführer(in)	A8	1,00
69	00501	Fahrzeugführer(in)	A8	1,00
70	00502	Fahrzeugführer(in)	A8	1,00
71	00504	Fahrzeugführer(in)	A8	1,00
72	00505	Fahrzeugführer(in)	A8	1,00
73	00506	Fahrzeugführer(in)	A8	1,00
74	00507	Fahrzeugführer(in)	A8	1,00
75	00508	Fahrzeugführer(in)	A8	1,00
76	00509	Fahrzeugführer(in)	A8	1,00
77	00510	Fahrzeugführer(in)	A8	1,00
78	00511	Fahrzeugführer(in)	A8	1,00
79	00512	Fahrzeugführer(in)	A8	1,00
80	00514	Fahrzeugführer(in)	A8	1,00
81	00515	Fahrzeugführer(in)	A8	1,00
82	00516	Fahrzeugführer(in)	A8	1,00
83	00517	Fahrzeugführer(in)	A8	1,00
84	00518	Fahrzeugführer(in)	A8	1,00
85	00519	Fahrzeugführer(in)	A8	1,00
86	00520	Einsatzbearbeiter(in)	A8	1,00
87	00521	Fahrzeugführer(in)	A8	1,00
88	00523	Fahrzeugführer(in)	A8	1,00
89	00524	Fahrzeugführer(in)	A8	1,00
90	00525	Fahrzeugführer(in)	A8	1,00
91	00548	Fahrzeugführer(in)	A8	1,00
92	00556	Fahrzeugführer(in)	A8	1,00
93	00561	Fahrzeugführer(in)	A8	1,00
94	00562	Fahrzeugführer(in)	A8	1,00
95	00563	Fahrzeugführer(in)	A8	1,00

96	00566	Fahrzeugführer(in)	A8	1,00
97	00568	Fahrzeugführer(in)	A8	1,00
98	00584	Fahrzeugführer(in)	A8	1,00
99	00587	Sachbearbeiter(in)	A8	1,00
100	00588	Fahrzeugführer(in)	A8	1,00
101	00589	Fahrzeugführer(in)	A8	1,00
102	00590	Fahrzeugführer(in)	A8	1,00
103	00593	Fahrzeugführer(in)	A8	1,00
104	00594	Fahrzeugführer(in)	A8	1,00
105	00595	Fahrzeugführer(in)	A8	1,00
106	05967	Fahrzeugführer(in)	A8	1,00
107	06026	Sachbearbeiter(in)	A8	1,00
108	06285	Fahrzeugführer(in)	A8	1,00
109	06292	Fahrzeugführer(in)	A8	1,00
110	06295	Einsatzbearbeiter(in)	A8	1,00
111	06337	Einsatzbearbeiter(in)	A8	1,00
112	06474	Einsatzbearbeiter(in)	A8	1,00
113	07918	Einsatzbearbeiter(in)	A8	1,00
114	07919	Einsatzbearbeiter(in)	A8	1,00
115	07920	Einsatzbearbeiter(in)	A8	1,00
116	07922	Einsatzbearbeiter(in)	A8	1,00
117	00481	Truppmann	A7	1,00
118	00528	Truppmann	A7	1,00
119	00529	Truppmann	A7	1,00
120	00530	Truppmann	A7	1,00
121	00531	Truppmann	A7	1,00
122	00532	Truppmann	A7	1,00
123	00536	Truppmann	A7	1,00
124	00537	Truppmann	A7	1,00
125	00540	Truppmann	A7	1,00
126	00541	Truppmann	A7	1,00
127	00542	Truppmann	A7	1,00
128	00543	Truppmann	A7	1,00
129	00544	Truppmann	A7	1,00
130	00547	Truppmann	A7	1,00
131	00550	Truppmann	A7	1,00
132	00555	Truppmann	A7	1,00
133	00557	Truppmann	A7	1,00
134	00558	Truppmann	A7	1,00
135	00592	Truppmann	A7	1,00
136	05703	Truppmann	A7	1,00
137	05791	Truppmann	A7	1,00
138	05792	Truppmann	A7	1,00
139	05964	Truppmann	A7	1,00
140	05966	Truppmann	A7	1,00
141	06288	Truppmann	A7	1,00
142	06348	Truppmann	A7	1,00
143	06350	Truppmann	A7	1,00
144	06475	Truppmann	A7	1,00
145	06476	Truppmann	A7	1,00

146	06483	Truppmann	A7	1,00
147	06485	Truppmann	A7	1,00
148	06486	Truppmann	A7	1,00
149	07924	Truppmann	A7	1,00
150	07925	Truppmann	A7	1,00
151	07926	Truppmann	A7	1,00

A: Verwaltung

Beamte (Besoldungsgruppe A)

Amt/ Abt.	Produkt aus KST- Vert.	2. Laufbahngruppe										1. Laufbahngruppe						S U M M E							
		2. Einstiegsamt					1. Einstiegsamt					2. Einstiegsamt						Besold.	TVOED	TVSUE	TVOED-K	GESAMT			
		16	15	14	13	13A	13	12	11	10	9	9A	9	8	7	6A	6								
00	11101 11110 12102 51106 57101			1,000				1,000													1,000	2,500			3,500
SUMME: 00				1,000				2,000													2,000	11,625			13,625
01	11107							5,000													1,000	4,000			5,000
SUMME: 01								5,000													1,000	4,000			5,000
02	11101 11106 11108							2,000													2,000	6,000			6,000
SUMME: 02								2,000													2,000	9,000			11,000
10	11102 11103 11201 11301 11402 11403 11404 11901 12101 12601 54602	0,030 0,030 0,150 0,200 0,050 0,100 0,050 0,350 0,030 0,030 0,010					0,300 0,400 2,750 0,100		1,000 2,000	1,970 6,000											0,330 0,430 9,970 2,300 0,050 2,100 0,070 2,380 0,360 3,000 0,010	1,030 0,930 17,050 3,200 7,800 5,100 0,250 3,313 1,030			1,360 1,360 27,020 6,500 7,850 7,200 0,320 5,693 1,390 3,000 0,220
SUMME: 10		1,000	1,000				5,000	1,000	4,000	2,000	6,000										21,000	39,913	1,000		61,913
14	11801			1,000				1,000													2,000	7,000			9,000
SUMME: 14				1,000				1,000													2,000	7,000			9,000
20	11601 11602 11603						0,690 0,190 0,120	1,000	4,000		1,000										0,690 6,190 2,120	8,490 25,880 6,130			9,180 32,070 8,250
SUMME: 20							1,000	1,000	4,000	1,000											9,000	40,500			49,500

A: Verwaltung

Beamte (Besoldungsgruppe A)

Amt/ Abt.	Produkt aus KST- Vert.	2. Laufbahngruppe										1. Laufbahngruppe						S U M M E				
		2. Einstiegsamt					1. Einstiegsamt					9A		2. Einstiegsamt				Besold.	TVOED	TVSUE	TVOED-K	GESAMT
		16	15	14	13	13A	13	12	11	10	9	9A	9	8	7	6A	6					
21	11601						4,000		1,000	8,000								4,000	18,000			22,000
SUMME: 21							4,000		1,000	8,000								4,000	18,000			22,000
31	12102						0,200											0,200	0,150			0,350
	12202						0,250				7,000							3,250	6,600			9,850
	12203						0,300											0,300	25,850			26,150
	12204						0,250			3,000	5,000							2,250	19,400			21,650
SUMME: 31							1,000			3,000	12,000							6,000	52,000			58,000
32	12201									1,000			2,000	2,000				3,000	23,460			26,460
	12205							2,500										0,500	8,090			8,590
	12207							0,500						1,000				1,500	29,950			31,450
SUMME: 32								3,000		1,000			2,000	3,000				5,000	61,500			66,500
36	51106																		0,350			0,350
	55201									2,000			1,000					2,000	7,200			9,200
	55401																		7,200			7,200
	55402																		5,250			5,250
SUMME: 36										2,000			1,000					2,000	20,000			22,000
37	12601						0,880	1,830	7,100	1,300			2,340	1,750				14,840	3,330			18,170
	12701							0,590					1,000	1,230				2,320	2,130			5,450
	12702							0,200	1,600				11,180	28,000				21,010	20,290		1,000	41,300
	12703						0,020	0,030					0,020					0,050	2,780			2,830
	12801						0,100	0,350	0,300	0,700			0,460	0,020				1,780	0,470			2,250
SUMME: 37							1,000	3,000	9,000	2,000			15,000	31,000				40,000	29,000		1,000	70,000
40	21101																		0,951			0,951
	21501																		0,571			0,571
	21701																		0,571			0,571
	21801																		0,399			0,399
	22101																		0,583			0,583
	23101																		0,388			0,388
	24101																		0,170			0,170
	24201																		0,100			0,100
	24301									1,000								1,000	5,367			6,367
	31306																		0,750			0,750
	35102																		2,050			2,050

A: Verwaltung

Beamte (Besoldungsgruppe A)

Amt/ Abt.	Produkt aus KST- Vert.	2. Laufbahngruppe										1. Laufbahngruppe						S U M M E				
		2. Einstiegsamt					1. Einstiegsamt					2. Einstiegsamt						Besold.	TVOED	TVSUE	TVOED-K	GESAMT
		16	15	14	13	13A	13	12	11	10	9	9A	9	8	7	6A	6					
	36101									0,800								0,800	8,900			9,700
	36102									0,200								0,200	1,200			1,400
	36400																		0,300			0,300
	42101									0,600								0,600	1,300			1,900
	42401									0,300								0,300	0,620			0,920
	42402									0,100								0,100	0,030			0,130
	SUMME: 40									1,000								3,000	24,250			27,250
41	25201													0,060					0,170			0,170
	25202													0,060					0,170			0,170
	26301													0,060					0,820			0,820
	26302													0,160					0,210			0,210
	27101													0,060					1,830			1,830
	27201													0,060					0,170			0,170
	27301													0,060					0,210			0,210
	28101													0,160					0,270			0,270
	28102													0,160					1,270			1,270
	28103													0,160					1,880			1,880
	SUMME: 41													1,000					7,000			7,000
49	21101																		0,366			0,366
	21501																		0,162			0,162
	21701																		0,203			0,203
	21801																		0,082			0,082
	22101																		0,245			0,245
	23101																		0,165			0,165
	24101																		0,083			0,083
	24201																		0,027			0,027
	24301																		0,221			0,221
	34100									0,200				0,200					0,400			0,400
	35100																		0,031			0,031
	35102																		0,016			0,016
	36101																		0,047			0,047
	36200																		0,492	0,360		0,852
	36301																		1,503	1,820		3,323
	36302									0,010				0,418					0,090	0,506	0,330	0,926
	36303									0,760				8,484					3,840	15,376	21,560	40,776
	36304									0,050				0,538					0,250	1,033	1,410	2,693
	36305									0,050				0,538					0,250	1,033	1,410	2,693
	36306									0,050				0,538					0,250	1,030	1,410	2,690
	36307																		0,089	1,000		1,089

A: Verwaltung

Beamte (Besoldungsgruppe A)

Amt/ Abt.	Produkt aus KST- Vert.	2. Laufbahngruppe										1. Laufbahngruppe						S U M M E				
		2. Einstiegsamt					1. Einstiegsamt					9A		2. Einstiegsamt				Besold.	TVOED	TVSUE	TVOED-K	GESAMT
		16	15	14	13	13A	13	12	11	10	9	9A	9	8	7	6A	6					
	36308						2,000												2,089	0,500		2,589
	36309						0,080		0,240		0,960							0,320	1,049	2,200		3,569
	36310																		0,089	1,000		1,089
	36312						0,800		4,800									5,600	0,044			5,644
	36400																		0,044			0,044
	42101																		0,303			0,303
	42401																		0,133			0,133
	42402																		0,044			0,044
	SUMME: 49						1,000	3,000	15,756	12,000								11,000	26,505	33,000		70,505
50	31101			0,065			1,910					0,370						0,355	8,365			8,720
	31102			0,113			0,550					0,450						0,623	6,234			6,857
	31103			0,161			0,480					0,550	0,940					1,481	9,488	6,700		17,669
	31104			0,081								0,040						0,121	0,603			0,724
	31105			0,097			0,210					0,020	0,060					0,287	2,001	1,800		4,088
	31107			0,049			0,070					0,550						0,519	9,602			10,121
	31108			0,017			0,050					0,020						0,087	0,221			0,308
	31109			0,017			0,100											0,117	0,051			0,168
	31201			0,016			0,270											0,286	0,313			0,599
	31202			0,016			0,020											0,036	0,123			0,159
	31203			0,016			0,050											0,066	0,058			0,124
	31206			0,016			0,010											0,026	4,063			4,089
	31209																		0,150			0,150
	31301			0,048			0,710						0,600					0,678	1,049			1,727
	31302			0,064			0,360						0,160					0,264	0,617			0,881
	31303			0,016			0,170						0,120					0,146	0,263			0,409
	31304			0,016														0,016	0,063			0,079
	31305			0,032			0,200						0,120					0,152	0,351			0,503
	31306						2,000												0,750	2,000		2,750
	31500			0,048			0,710											0,118	0,784			0,902
	32100			0,016			0,010											0,026	0,068			0,094
	33100			0,016			0,050											0,046	0,368	0,500		0,914
	34500			0,016			0,050											0,066	2,013			2,079
	35100			0,048			0,880											0,408	11,374	1,000		12,782
	52201			0,016			0,140											0,076	0,278			0,354
	SUMME: 50			1,000			9,000					2,000	2,000					6,000	59,250	12,000		77,250

A: Verwaltung

Beamte (Besoldungsgruppe A)

Amt/ Abt.	Produkt aus KST- Vert.	2. Laufbahngruppe										1. Laufbahngruppe						S U M M E								
		2. Einstiegsamt					1. Einstiegsamt					2. Einstiegsamt						Besold.	TVOED	TVSUE	TVOED-K	GESAMT				
		16	15	14	13	13A	13	12	11	10	9	9A	9	8	7	6A	6									
53	11201 34300 41401		1,000																1,000	1,020	3,000		1,000	1,020	4,000	26,230
SUMME:	53		1,000																1,000	23,250	7,000					31,250
60	11401 51101 57101 57501		0,100 1,600 0,200 0,100		1,000		1,000												0,100 2,600 0,200 0,100	2,020 14,875 4,650 0,330					2,120 17,475 4,850 0,430	
SUMME:	60		2,000		1,000		1,000												3,000	21,875						24,875
61	11101 52101 52301 55201 55401 55402						1,000		2,000	1,000			1,000						5,000	16,030 5,520 0,100 0,100 0,200					0,050 21,030 5,520 0,100 0,100 0,200	
SUMME:	61						1,000		2,000	1,000			1,000						5,000	22,000						27,000
69	12301 51105 54101 54201 54301 54401 54601 54901								5,400 0,900 0,750 0,150 0,100										1,975 0,250 3,276 0,008 0,008 0,008 0,150 0,500	6,675 5,965 10,042 0,008 0,008 0,008 0,150 5,900					8,650 6,215 13,318 0,008 0,008 0,008 0,150 6,400	
SUMME:	69							1,000	10,000	2,000									6,001	28,756						34,757
90	11201																			1,000						1,000
SUMME:	90																			1,000						1,000

A: Verwaltung

Beamte (Besoldungsgruppe A)

Amt/ Abt.	Produkt aus KST- Vert.	2. Laufbahngruppe										1. Laufbahngruppe						S U M M E					
		2. Einstiegsamt					1. Einstiegsamt					2. Einstiegsamt						Besold.	TVOED	TVSUE	TVOED-K	GESAMT	
		16	15	14	13	13A	13	12	11	10	9	9A	9	8	7	6A	6						
95	11109						1,000												1,000	2,000			3,000
SUMME:	95						1,000												1,000	2,000			3,000

A: Verwaltung

S U M M E: Beamte (Besoldungsgruppe A)

	16	15	14	13	13A	13	12	11	10	9	9A	9	8	7	6A	6	Besold.	TVOED	TVSUE	TVOED-K	GESAMT
2020	1,000	4,000	3,000	1,000		29,000	12,000	37,000	39,756	30,000		39,000	38,000	1,001			130,001	508,424	53,000	1,000	692,425

A: Verwaltung

Beschäftigte TVOED

Amt/ Vert.	Produkt Vert.	TVÖD																S U M M E						
		E15UE	E15	E14	E13	E12	E11	E10	E9	E8	E7	E6	E5	E4	E3	E2UE	E2	E1	Besold.	TVOED	TVSUE	TVOED-K	GESAMT	
00	11101						1,000												1,000	2,500			3,500	
	11110				1,625		2,000	2,000												6,625			6,625	
	12102																			1,000			1,000	
	51106																			1,000			2,000	
	57101																			0,500			0,500	
SUMME:	00				1,625		2,000	3,000												2,000	11,625			13,625
01	11107																			1,000	4,000			5,000
SUMME:	01																			1,000	4,000			5,000
02	11101					1,000	2,000			2,000										6,000			6,000	
	11106				1,000							1,000								2,000			3,000	
	11108						2,000													2,000			2,000	
SUMME:	02				1,000	1,000	4,000			2,000		1,000								2,000	9,000			11,000
10	11102						1,000													0,330	1,030			1,360
	11103						0,900													0,430	0,930			1,360
	11201						3,000			3,000										9,970	17,050			27,020
	11301						2,000	1,000												2,300	3,200	1,000		6,500
	11402						0,850			1,000		1,900			3,000					0,050	7,800			7,850
	11403					1,000	4,000													2,100	5,100			7,200
	11404						0,100													0,070	0,250			0,320
	11901				2,000		0,050													2,380	3,313			5,693
	12101						1,000													0,360	1,030			1,390
	12601																			3,000				3,000
	54602						0,100					0,100								0,010	0,210			0,220
SUMME:	10				2,000	1,000	1,000	13,000		4,000		2,913	3,000		3,000					21,000	39,913	1,000		61,913
14	11801						2,000	4,000				1,000								2,000	7,000			9,000
SUMME:	14						2,000	4,000				1,000								2,000	7,000			9,000
20	11601									1,000		6,490								0,690	8,490			9,180
	11602							2,000		7,000		1,380	1,500	1,000						6,190	25,880			32,070
	11603						1,000			2,000		3,130								2,120	6,130			8,250
SUMME:	20						1,000	2,000		10,000		11,000	1,500	1,000						9,000	40,500			49,500

A: Verwaltung

Beschäftigte TVOED

Amt/ Vert.	Produkt Vert.	TVÖD																	S U M M E					
		E15UE	E15	E14	E13	E12	E11	E10	E9	E8	E7	E6	E5	E4	E3	E2UE	E2	E1	Besold.	TVOED	TVSUE	TVOED-K	GESAMT	
21	11601						1,000	7,000					1,000							4,000	18,000			22,000
SUMME: 21							1,000	7,000					1,000							4,000	18,000			22,000
31	12102											0,150								0,200	0,150			0,350
	12202										2,600									7,200	6,600			9,850
	12203										9,850						4,000			7,200	25,850			26,150
	12204						6,000			12,000	6,400					1,000			2,800	19,400			21,650	
SUMME: 31							6,000			12,000	19,000					5,000			2,800	52,000			58,000	
32	12201				1,460		1,000			15,000		2,000	1,000			1,000				7,200	23,460			26,460
	12205				2,090					4,000										7,200	8,090			8,590
	12207				0,450					29,500										7,200	29,950			31,450
SUMME: 32					4,000		1,000			48,500		2,000	1,000			1,000				20,000	61,500			66,500
36	51106			0,150				0,200												7,200	0,350			0,350
	55201			0,200		1,000	1,000	4,000												7,200	7,200			9,200
	55401			0,200			3,000	4,000												7,200	7,200			7,200
	55402			0,450			2,000	2,800												5,250	5,250			5,250
SUMME: 36				1,000		1,000	6,000	11,000												20,000	20,000			22,000
37	12601							1,500		1,470											3,330			18,170
	12701				0,500			0,090		1,040											2,130		1,000	5,450
	12702							0,060		0,260											20,290			41,300
	12703				0,500		2,000	0,110		0,150											2,780			2,830
	12801							0,240		0,080											0,470			2,250
SUMME: 37					1,000		2,000	2,000		3,000											29,000		1,000	70,000
40	21101			0,050			0,050			0,751										0,100	0,951			0,951
	21501			0,050			0,050			0,371										0,100	0,571			0,571
	21701			0,050			0,050			0,371										0,100	0,571			0,571
	21801			0,050			0,050			0,219										0,080	0,399			0,399
	22101			0,020			0,020			0,523										0,020	0,583			0,583
	23101			0,030			0,030			0,228										0,100	0,388			0,388
	24101						0,100			0,070											0,170			0,170
	24201						0,100													0,100	0,100			0,100
	24301			0,300			0,700	2,900		0,467		1,000								5,367	5,367			6,367
	31306									0,750										0,750	0,750			0,750
	35102						0,050			2,000										2,050	2,050			2,050
	36101			0,150			1,250			1,000	5,500					1,000				8,900	8,900			9,700

A: Verwaltung

Beschäftigte TVOED

Amt/ Vert.	Produkt Vert.	TVÖD																S U M M E					
		E15UE	E15	E14	E13	E12	E11	E10	E9	E8	E7	E6	E5	E4	E3	E2UE	E2	E1	Besold.	TVOED	TVSUE	TVOED-K	GESAMT
	36102			0,050			1,150												0,200	1,200			1,400
	36400						0,300													0,300			0,300
	42101			0,200			0,100										1,000		0,600	1,300			1,900
	42401			0,020					0,100										0,300	0,620			0,920
	42402			0,030															0,100	0,030			0,130
SUMME:	40			1,000			4,000	3,000		4,000	5,500	3,750			1,000		2,000	3,000	24,250				27,250
41	25201											0,110								0,170			0,170
	25202											0,110								0,170			0,170
	26301											0,110	0,650							0,820			0,820
	26302											0,050								0,210			0,210
	27101				0,900							0,120	0,750							1,830			1,830
	27201											0,110								0,170			0,170
	27301				0,100							0,050								0,210			0,210
	28101											0,110								0,270			0,270
	28102											0,110	1,000							1,270			1,270
	28103							1,000				0,120	0,600							1,880			1,880
SUMME:	41				1,000			1,000				1,000	3,000							7,000			7,000
49	21101		0,124				0,118					0,124								0,366			0,366
	21501		0,055				0,052					0,055								0,162			0,162
	21701		0,069				0,065					0,069								0,203			0,203
	21801		0,028				0,026					0,028								0,082			0,082
	22101		0,083				0,079					0,083								0,245			0,245
	23101		0,056				0,053					0,056								0,165			0,165
	24101		0,028				0,027					0,028								0,083			0,083
	24201						0,027													0,027			0,027
	24301		0,084				0,053					0,084								0,221			0,221
	34100																	0,400					0,400
	35100		0,016				0,015													0,031			0,031
	35102											0,016								0,016			0,016
	36101		0,016				0,015					0,016								0,047			0,047
	36200							0,852												0,492	0,360		0,852
	36301		0,041				0,039	3,022				0,041								1,503	1,820		3,323
	36302							0,048											0,090	0,506	0,330		0,926
	36303		0,135				0,128	0,454				0,135							3,840	15,376	21,560		40,776
	36304		0,016				0,015	0,048				0,016							0,250	1,033	1,410		2,693
	36305		0,016				0,015	0,048				0,016							0,250	1,033	1,410		2,693
	36306		0,015				0,014	0,048				0,015							0,250	1,030	1,410		2,690
	36307		0,015				0,014	0,045				0,015								0,089	1,000		1,089
	36308		0,015				0,014	0,045				0,015								2,089	0,500		2,589
	36309		0,015				0,014	0,045				0,015							0,320	1,049	2,200		3,569

A: Verwaltung

Beschäftigte TVOED

Amt/ Vert.	Produkt Vert.	TVÖD																S U M M E						
		E15UE	E15	E14	E13	E12	E11	E10	E9	E8	E7	E6	E5	E4	E3	E2UE	E2	E1	Besold.	TVOED	TVSUE	TVOED-K	GESAMT	
	36310		0,015				0,014	0,045				0,015												
	36312		0,015				0,014					0,015												
	36400		0,015				0,014					0,015												
	42101		0,069				0,069	0,100				0,069												
	42401		0,045				0,043					0,045												
	42402		0,015				0,014					0,015												
SUMME:	49		1,001				0,947	4,800				1,001												
50	31101						0,130					6,245												
	31102						1,101	1,520				2,713												
	31103						1,397	5,700			0,410	2,681												
	31104						0,162					0,441												
	31105						0,394	0,300			1,800	1,207												
	31107						0,323	0,200				8,929												
	31108						0,034					0,187												
	31109						0,034					0,017												
	31201						0,257					0,056												
	31202						0,107					0,016												
	31203						0,032					0,026												
	31206						0,032					4,031												
	31209						0,150																	
	31301						0,111					0,258												
	31302						0,143					0,154												
	31303						0,047					0,056												
	31304						0,047					0,016												
	31305						0,079					0,072												
	31306											0,750												
	31500						0,096					0,048												
	32100						0,032				0,020	0,016												
	33100						0,332				0,500	0,016												
	34500						0,032					1,981												
	35100						0,396	1,280			0,510	9,668												
	52201						0,032					0,166												
SUMME:	50						5,500	9,000			9,000	39,750												
53	11201		1,000																					
	34300		0,020																					
	41401		8,480									10,000	2,750											
SUMME:	53		9,500									10,000	2,750											

A: Verwaltung

Beschäftigte TVOED

Amt/ Vert.	Produkt Vert.	TVÖD																S U M M E					
		E15UE	E15	E14	E13	E12	E11	E10	E9	E8	E7	E6	E5	E4	E3	E2UE	E2	E1	Besold.	TVOED	TVSUE	TVOED-K	GESAMT
60	11401						2,000												0,100	2,020			2,120
	51101				2,000		8,875	0,100											2,600	14,875			17,475
	57101					0,700		2,900											0,200	4,650			4,850
	57501					0,300													0,100	0,330			0,430
SUMME: 60					2,000	1,000	10,875	3,000			2,000								3,000	21,875			24,875
61	11101																			0,050			0,050
	52101		0,600				3,000	9,000											5,000	16,030			21,030
	52301		0,400		1,000		4,000													5,520			5,520
	55201																			0,100			0,100
	55401																			0,100			0,100
	55402																			0,200			0,200
SUMME: 61			1,000		1,000		7,000	9,000			4,000								5,000	22,000			27,000
69	12301		0,125			1,000	2,000												1,975	6,675			8,650
	51105		0,250		1,000		3,715												0,250	5,965			6,215
	54101		0,376	0,900			1,016	5,000											3,276	10,042			13,318
	54201						0,008													0,008			0,008
	54301						0,008													0,008			0,008
	54401						0,008													0,008			0,008
	54601																			0,150			0,150
	54901		0,250	0,100							2,000								0,500	5,900			6,400
SUMME: 69			1,001	1,000	1,000	1,000	6,755	5,000			5,000								6,001	28,756			34,757
90	11201						1,000													1,000			1,000
SUMME: 90							1,000													1,000			1,000
95	11109										2,000								1,000	2,000			3,000
SUMME: 95											2,000								1,000	2,000			3,000

A: Verwaltung

S U M M E: Beschäftigte TVOED

2020		12,502	3,000	14,625	5,000	52,077	86,800			107,500	5,500	95,414	13,250	1,000	10,000		10,000		130,001	508,424	53,000	1,000	692,425
------	--	--------	-------	--------	-------	--------	--------	--	--	---------	-------	--------	--------	-------	--------	--	--------	--	---------	---------	--------	-------	---------

A: Verwaltung

Beschäftigte TVSUE/KH

Amt/ Vert.	Produkt Vert.	TVSUE																	S U M M E					
		S18	S17	S16	S15	S14	S13	S12	S11	S10	S9	S8	S7	S6	S5	S4	S3	S2	Besold.	TVOED	TVSUE	TVOED-K	GESAMT	
00	11101																			1,000	2,500			3,500
	11110																				6,625			6,625
	12102																				1,000			1,000
	51106																			1,000	1,000			2,000
	57101																				0,500			0,500
SUMME:	00																			2,000	11,625			13,625
01	11107																			1,000	4,000			5,000
SUMME:	01																			1,000	4,000			5,000
02	11101																				6,000			6,000
	11106																			2,000	1,000			3,000
	11108																				2,000			2,000
SUMME:	02																			2,000	9,000			11,000
10	11102																			0,330	1,030			1,360
	11103																			0,430	0,930			1,360
	11201																			9,970	17,050			27,020
	11301									1,000										2,300	3,200	1,000		6,500
	11402																			0,050	7,800			7,850
	11403																			2,100	5,100			7,200
	11404																			0,070	0,250			0,320
	11901																			2,380	3,313			5,693
	12101																			0,360	1,030			1,390
	12601																			3,000				3,000
	54602																			0,010	0,210			0,220
SUMME:	10									1,000										21,000	39,913	1,000		61,913
14	11801																			2,000	7,000			9,000
SUMME:	14																			2,000	7,000			9,000
20	11601																			0,690	8,490			9,180
	11602																			6,190	25,880			32,070
	11603																			2,120	6,130			8,250
SUMME:	20																			9,000	40,500			49,500

A: Verwaltung

Beschäftigte TVSUE/KH

Amt/ Vert.	Produkt Vert.	TVSUE																	S U M M E						
		S18	S17	S16	S15	S14	S13	S12	S11	S10	S9	S8	S7	S6	S5	S4	S3	S2	Besold.	TVOED	TVSUE	TVOED-K	GESAMT		
21	11601																				4,000	18,000			22,000
SUMME: 21																					4,000	18,000			22,000
31	12102																				0,200	0,150			0,350
	12202																				3,250	6,600			9,850
	12203																				0,300	25,850			26,150
	12204																				2,250	19,400			21,650
SUMME: 31																					6,000	52,000			58,000
32	12201																				3,000	23,460			26,460
	12205																				0,500	8,090			8,590
	12207																				1,500	29,950			31,450
SUMME: 32																					5,000	61,500			66,500
36	51106																					0,350			0,350
	55201																				2,000	7,200			9,200
	55401																					7,200			7,200
	55402																					5,250			5,250
SUMME: 36																					2,000	20,000			22,000
37	12601																				14,840	3,330			18,170
	12701																				2,320	2,130		1,000	5,450
	12702																				21,010	20,290			41,300
	12703																				0,050	2,780			2,830
	12801																				1,780	0,470			2,250
SUMME: 37																					40,000	29,000		1,000	70,000
40	21101																					0,951			0,951
	21501																					0,571			0,571
	21701																					0,571			0,571
	21801																					0,399			0,399
	22101																					0,583			0,583
	23101																					0,388			0,388
	24101																					0,170			0,170
	24201																					0,100			0,100
	24301																				1,000	5,367			6,367
	31306																					0,750			0,750
	35102																					2,050			2,050
	36101																				0,800	8,900			9,700

A: Verwaltung

Beschäftigte TVSUE/KH

Amt/ Vert.	Produkt Vert.	TVSUE																	S U M M E					
		S18	S17	S16	S15	S14	S13	S12	S11	S10	S9	S8	S7	S6	S5	S4	S3	S2	Besold.	TVOED	TVSUE	TVOED-K	GESAMT	
	36102																			0,200	1,200			1,400
	36400																				0,300			0,300
	42101																			0,600	1,300			1,900
	42401																			0,300	0,620			0,920
	42402																			0,100	0,030			0,130
	SUMME: 40																			3,000	24,250			27,250
41	25201																				0,170			0,170
	25202																				0,170			0,170
	26301																				0,820			0,820
	26302																				0,210			0,210
	27101																				1,830			1,830
	27201																				0,170			0,170
	27301																				0,210			0,210
	28101																				0,270			0,270
	28102																				1,270			1,270
	28103																				1,880			1,880
	SUMME: 41																				7,000			7,000
49	21101																				0,366			0,366
	21501																				0,162			0,162
	21701																				0,203			0,203
	21801																				0,082			0,082
	22101																				0,245			0,245
	23101																				0,165			0,165
	24101																				0,083			0,083
	24201																				0,027			0,027
	24301																				0,221			0,221
	34100																			0,400			0,400	
	35100																				0,031			0,031
	35102																				0,016			0,016
	36101																				0,047			0,047
	36200																				0,492	0,360		0,852
	36301		0,180																		1,503	1,820		3,323
	36302		0,060		0,030	0,240															0,506	0,330		0,926
	36303		0,540		2,280	18,240		0,500													3,840	15,376	21,560	40,776
	36304		0,060		0,150	1,200															0,250	1,033	1,410	2,693
	36305		0,060		0,150	1,200															0,250	1,033	1,410	2,693
	36306		0,060		0,150	1,200															0,250	1,030	1,410	2,690
	36307							1,000													0,089	1,000		1,089
	36308							0,500													2,089	0,500		2,589
	36309		0,040		0,240	1,920															0,320	1,049	2,200	3,569

A: Verwaltung

Beschäftigte TVSUE/KH

Amt/ Vert.	Produkt Vert.	TVSUE																	SUMME								
		S18	S17	S16	S15	S14	S13	S12	S11	S10	S9	S8	S7	S6	S5	S4	S3	S2	Besold.	TVOED	TVSUE	TVOED-K	GESAMT				
	36310						1,000																0,089	8,365	1,000		1,089
	36312																						0,044	6,234			6,857
	36400																						0,044	9,488	6,700		17,669
	42101																						0,303	0,603			0,724
	42401																						0,133	2,001	1,800		4,088
	42402																						0,044	9,602			10,121
SUMME:	49		1,000		3,000	24,000		3,000																			
	50	31101																					0,355	8,365			8,720
		31102																					0,623	6,234			6,857
		31103																					1,481	9,488	6,700		17,669
		31104																					0,121	0,603			0,724
		31105																					0,287	2,001	1,800		4,088
		31107																					0,519	9,602			10,121
		31108																					0,087	0,221			0,308
		31109																					0,117	0,051			0,168
		31201																					0,286	0,313			0,599
		31202																					0,036	0,123			0,159
		31203																					0,066	0,058			0,124
		31206																					0,026	4,063			4,089
		31209																						0,150			0,150
		31301																					0,678	1,049			1,727
		31302																					0,264	0,617			0,881
		31303																					0,146	0,263			0,409
		31304																					0,016	0,063			0,079
		31305																					0,152	0,351			0,503
		31306																						0,750	2,000		2,750
		31500																					0,118	0,784			0,902
		32100																					0,026	0,068			0,094
		33100																					0,046	0,368	0,500		0,914
		34500																					0,066	2,013			2,079
		35100																					0,408	11,374	1,000		12,782
		52201																					0,076	0,278			0,354
SUMME:	50																										
		53	11201																					1,000			1,000
			34300																					1,020	3,000		4,020
			41401			4,000			4,000														1,000	21,230	4,000		26,230
SUMME:	53				4,000			4,000																			

A: Verwaltung

Beschäftigte TVSUE/KH

Amt/ Vert.	Produkt Vert.	TVSUE																	S U M M E				
		S18	S17	S16	S15	S14	S13	S12	S11	S10	S9	S8	S7	S6	S5	S4	S3	S2	Besold.	TVOED	TVSUE	TVOED-K	GESAMT
60	11401																		0,100	2,020			2,120
	51101																		2,600	14,875			17,475
	57101																		0,200	4,650			4,850
	57501																		0,100	0,330			0,430
SUMME: 60																			3,000	21,875			24,875
61	11101																			0,050			0,050
	52101																		5,000	16,030			21,030
	52301																			5,520			5,520
	55201																			0,100			0,100
	55401																			0,100			0,100
	55402																			0,200			0,200
SUMME: 61																			5,000	22,000			27,000
69	12301																		1,975	6,675			8,650
	51105																		0,250	5,965			6,215
	54101																		3,276	10,042			13,318
	54201																			0,008			0,008
	54301																			0,008			0,008
	54401																			0,008			0,008
	54601																			0,150			0,150
	54901																		0,500	5,900			6,400
SUMME: 69																			6,001	28,756			34,757
90	11201																			1,000			1,000
SUMME: 90																				1,000			1,000
95	11109																		1,000	2,000			3,000
SUMME: 95																			1,000	2,000			3,000

A: Verwaltung

S U M M E: Beschäftigte TVSUE/KH

2020			1,000		3,000	28,000	1,000	7,000											130,001	508,424	53,000	1,000	692,425
------	--	--	-------	--	-------	--------	-------	-------	--	--	--	--	--	--	--	--	--	--	---------	---------	--------	-------	---------

B: Einrichtungen und Betriebe

Beamte (Besoldungsgruppe A)

Amt/ Abt.	Produkt aus KST- Vert.	2. Laufbahngruppe										1. Laufbahngruppe						S U M M E									
		2. Einstiegsamt					1. Einstiegsamt					2. Einstiegsamt						Besold.	TVOED	TVSUE	TVOED-K	GESAMT					
		16	15	14	13	13A	13	12	11	10	9	9A	9	8	7	6A	6										
37	12601		0,610					1,000	0,920	4,000				14,000	32,750	31,000						84,280				84,280	
	12701		0,180						0,060					9,000	16,230	10,000						28,470	7,000		26,000	61,470	
	12702		0,150																			0,150				0,150	
	12703		0,010																			0,010	2,000			2,010	
	12801		0,050						0,020						0,020							0,090				0,090	
SUMME:	37		1,000					1,000	1,000	4,000				23,000	49,000	41,000						113,000	9,000		26,000	148,000	
40	0101X																						7,450			7,450	
	0102X																						5,175			5,175	
	0103X																						6,800			6,800	
	0104X																						1,450			1,450	
	0105X																						3,600			3,600	
	0106X																						0,850			0,850	
	0107X																						0,550			0,550	
	0108X																						0,675			0,675	
	22101																						1,000	1,000	1,000	3,000	
	42402																						12,000			12,000	
SUMME:	40																						39,550	1,000	1,000	41,550	
41	25201														0,080								9,000			9,000	
	25202														0,030								5,060			5,060	
	26301														1,100							1,000	16,817			17,817	
	26302														0,100								0,100			0,100	
	27101														0,200								4,950			4,950	
	27201														0,200								15,551			15,551	
	27301														0,020								0,220			0,220	
	28101														0,020								2,120			2,120	
	28102														0,020								1,920			1,920	
	28103														1,330								0,630			1,630	
SUMME:	41														3,000								2,000	56,368			58,368
51	11404								1,000	2,000	4,000												4,000	49,000			53,000
SUMME:	51								1,000	2,000	4,000												4,000	49,000			53,000

B: Einrichtungen und Betriebe

Beamte (Besoldungsgruppe A)

Amt/ Abt.	Produkt aus KST- Vert.	2. Laufbahngruppe										1. Laufbahngruppe						S U M M E				
		2. Einstiegsamt					1. Einstiegsamt					2. Einstiegsamt						Besold.	TVOED	TVSUE	TVOED-K	GESAMT
		16	15	14	13	13A	13	12	11	10	9	9A	9	8	7	6A	6					
89	11104 11404 57301						1,000											1,000	2,900			3,900
																			0,800			0,800
																			0,700			0,700
SUMME:	89						1,000											1,000	4,400			5,400
90	11201																		2,000			2,000
SUMME:	90																		2,000			2,000

B: Einrichtungen und Betriebe

S U M M E: Beamte (Besoldungsgruppe A)

2020		1,000				1,000	1,000	2,000	6,000	4,000		23,000	52,000	41,000				120,000	160,318	1,000	27,000	308,318
------	--	-------	--	--	--	-------	-------	-------	-------	-------	--	--------	--------	--------	--	--	--	---------	---------	-------	--------	---------

B: Einrichtungen und Betriebe

Beschäftigte TVOED

Amt/ Vert.	Produkt Vert.	TVÖD																S U M M E						
		E15UE	E15	E14	E13	E12	E11	E10	E9	E8	E7	E6	E5	E4	E3	E2UE	E2	E1	Besold.	TVOED	TVSUE	TVOED-K	GESAMT	
37	12601																			84,280				84,280
	12701																			28,470	7,000		26,000	61,470
	12702																			0,150				0,150
	12703																			0,010	2,000			2,010
	12801																			0,090				0,090
	SUMME: 37																			113,000	9,000		26,000	148,000
40	0101X																							
	0102X																							
	0103X																							
	0104X																							
	0105X																							
	0106X																							
	0107X																							
	0108X																							
	22101																							
	42402																							
	SUMME: 40																							
41	25201																							
	25202																							
	26301																							
	26302																							
	27101																							
	27201																							
	27301																							
	28101																							
	28102																							
	28103																							
	SUMME: 41																							
51	11404																							
	SUMME: 51																							

B: Einrichtungen und Betriebe

Beschäftigte TVOED

Amt/ Vert.	Produkt Vert.	TVÖD																S U M M E					
		E15UE	E15	E14	E13	E12	E11	E10	E9	E8	E7	E6	E5	E4	E3	E2UE	E2	E1	Besold.	TVOED	TVSUE	TVOED-K	GESAMT
89	11104			1,000		1,900													1,000	2,900			3,900
	11404																			0,800			0,800
	57301																						0,700
SUMME: 89				1,000		1,900													1,000	4,400			5,400
90	11201			1,000																			2,000
SUMME: 90				1,000																			2,000

B: Einrichtungen und Betriebe

S U M M E: Beschäftigte TVOED

2020			3,000	10,000	2,900	32,117	33,500		7,550	2,000	8,500	42,751	1,000	3,000		3,000		120,000	160,318	1,000	27,000	308,318
------	--	--	-------	--------	-------	--------	--------	--	-------	-------	-------	--------	-------	-------	--	-------	--	---------	---------	-------	--------	---------

B: Einrichtungen und Betriebe

Beschäftigte TVSUE/KH

Amt/ Vert.	Produkt Vert.	TVSUE																	S U M M E							
		S18	S17	S16	S15	S14	S13	S12	S11	S10	S9	S8	S7	S6	S5	S4	S3	S2	Besold.	TVOED	TVSUE	TVOED-K	GESAMT			
37	12601																				84,280				84,280	
	12701																					28,470	7,000		26,000	61,470
	12702																					0,150				0,150
	12703																					0,010	2,000			2,010
	12801																					0,090				0,090
SUMME: 37																						113,000	9,000		26,000	148,000
40	0101X																								7,450	
	0102X																								5,175	
	0103X																								6,800	
	0104X																								1,450	
	0105X																								3,600	
	0106X																								0,850	
	0107X																								0,550	
	0108X																								0,675	
	22101																								1,000	
	42402																								12,000	
SUMME: 40																									39,550	
41	25201																								9,000	
	25202																								5,060	
	26301																								16,817	
	26302																								0,100	
	27101																								4,950	
	27201																								15,551	
	27301																								0,220	
	28101																								2,120	
	28102																								1,920	
	28103																								0,630	
SUMME: 41																									2,000	
51	11404																								4,000	
SUMME: 51																									4,000	
																									49,000	
																									49,000	

B: Einrichtungen und Betriebe

Beschäftigte TVSUE/KH

Amt/ Vert.	Produkt Vert.	TVSUE																	S U M M E					
		S18	S17	S16	S15	S14	S13	S12	S11	S10	S9	S8	S7	S6	S5	S4	S3	S2	Besold.	TVOED	TVSUE	TVOED-K	GESAMT	
89	11104																			1,000	2,900			3,900
	11404																				0,800			0,800
	57301																				0,700			0,700
SUMME: 89																				1,000	4,400			5,400
90	11201																				2,000			2,000
		SUMME: 90																			2,000			2,000

B: Einrichtungen und Betriebe

S U M M E: Beschäftigte TVSUE/KH

2020												1,000								120,000	160,318	1,000	27,000	308,318
------	--	--	--	--	--	--	--	--	--	--	--	-------	--	--	--	--	--	--	--	---------	---------	-------	--------	---------

Zusammenfassung der Anlage 4: A: Verwaltung B: Einrichtungen und Betriebe

Beamte (Besoldungsgruppe A)

Amt/ Abt.	Produkt aus KST- Vert.	2. Laufbahngruppe										1. Laufbahngruppe						S U M M E						
		2. Einstiegsamt					1. Einstiegsamt					2. Einstiegsamt						Besold.	TVOED	TVSUE	TVOED-K	GESAMT		
		16	15	14	13	13A	13	12	11	10	9	9A	9	8	7	6A	6							
A:Verwaltung		1,000	4,000	3,000	1,000		29,000	12,000	37,000	39,756	30,000		39,000	38,000	1,001					130,001	508,424	53,000	1,000	692,425
B:Einr./Betr.			1,000				1,000	1,000	2,000	6,000	4,000		23,000	52,000	41,000					120,000	160,318	1,000	27,000	308,318
GESAMT:		1,000	5,000	3,000	1,000		30,000	13,000	39,000	45,756	34,000		62,000	90,000	42,001					250,001	668,742	54,000	28,000	1000,743
2020		1,000	5,000	3,000	1,000		30,000	13,000	39,000	45,756	34,000		62,000	90,000	42,001					250,001	668,742	54,000	28,000	1000,743

	TVÖD																	S U M M E				
	E15UE	E15	E14	E13	E12	E11	E10	E9	E8	E7	E6	E5	E4	E3	E2UE	E2	E1	Besold.	TVOED	TVSUE	TVOED-K	GESAMT
A:Verwaltung		12,502	3,000	14,625	5,000	52,077	86,800		107,500	5,500	95,414	13,250	1,000	10,000		10,000		130,001	508,424	53,000	1,000	692,425
B:Einr./Betr.			3,000	10,000	2,900	32,117	33,500		7,550	2,000	8,500	42,751	1,000	3,000		3,000		120,000	160,318	1,000	27,000	308,318
GESAMT:		12,502	6,000	24,625	7,900	84,194	120,300		115,050	7,500	103,914	56,001	2,000	13,000		13,000		250,001	668,742	54,000	28,000	1000,743
2020		12,502	6,000	24,625	7,900	84,194	120,300		115,050	7,500	103,914	56,001	2,000	13,000		13,000		250,001	668,742	54,000	28,000	1000,743

	TVSUE																	S U M M E				
	S18	S17	S16	S15	S14	S13	S12	S11	S10	S9	S8	S7	S6	S5	S4	S3	S2	Besold.	TVOED	TVSUE	TVOED-K	GESAMT
A:Verwaltung		1,000		3,000	28,000	1,000	7,000											130,001	508,424	53,000	1,000	692,425
B:Einr./Betr.											1,000							120,000	160,318	1,000	27,000	308,318
GESAMT:		1,000		3,000	28,000	1,000	7,000				1,000							250,001	668,742	54,000	28,000	1000,743
2020		1,000		3,000	28,000	1,000	7,000				1,000							250,001	668,742	54,000	28,000	1000,743

Anlage 5 - Entwicklung der kw-Vermerke

Planstelle	Struktur		kw_Vermerk zum		Bemerkung				
	01.01.2019	01.01.2020	01.01.2019	01.01.2020	unverändert	neu	realisiert	verlängert	gelöscht
08173	002.1	002.1	31.12.2020	31.12.2020	x				
08201	002.1	002.1	31.12.2020	31.12.2020	x				
07526	002.1	002.1	31.12.2020	31.12.2020	x				
07588	10	10	31.12.2021	31.12.2021	x				
07906	10.3.4	10.3.4	31.12.2020	31.12.2020	x				
07908	10.3.4	10.3.4	31.12.2020	31.12.2020	x				
07909	10.3.4	10.3.4	31.12.2020	31.12.2020	x				
08227	10.3.4	10.3.4	31.12.2023	31.12.2023	x				
08228	10.3.4	10.3.4	31.12.2023	31.12.2023	x				
08229	10.3.4	10.3.4	31.12.2023	31.12.2023	x				
08230	10.3.4	10.3.4	31.12.2023	31.12.2023	x				
08231	10.3.4	10.3.4	31.12.2023	31.12.2023	x				
07345	21.1	21.1	31.12.2021	31.12.2021	x				
08232		21.1		31.12.2021		x			
00457	31.3	31.3	31.12.2020	31.12.2020	x				
08111	40.1	40.1	31.12.2020	31.12.2020	x				
06466	40.2	40.2	31.12.2020	31.12.2020	x				
08177	40.2	40.2	31.12.2020	31.12.2020	x				
07087	49	49	31.12.2020	31.12.2020	x				
07083	49.2	49.2	31.12.2020	31.12.2020	x				
07955	49.1	49.1	31.12.2020	31.12.2020	x				
07956	49.1	49.1	31.12.2020	31.12.2020	x				
06510	50.2	50.2	31.12.2020	31.12.2020	x				
07089	50.2	50.2	31.12.2020	31.12.2020	x				
00339	50.2	50.2	31.12.2020	31.12.2020	x				
04111	50.2	50.2	31.12.2020	31.12.2020	x				
07099	61.1	61.1	31.12.2021	31.12.2021	x				
07600	61.3	61.3	31.12.2020	31.12.2020	x				
06144	89_PPP_01	89_PPP_01	31.12.2020	31.12.2020	x				
07578	90.97_03_01		31.12.2019				x		
07592	90.97_10_03		31.09.2019				x		
07593	90.97_10_04		31.05.2019				x		
07651	90.97_10_05		30.04.2019				x		
07764	90.97_14_02	90.97_14_02	30.04.2020	30.04.2020	x				
07582	90.97_31_06		31.07.2019				x		
07765	90.97_41_02	90.97_41_02	29.02.2020	29.02.2020	x				
07586	90.97_49_24		31.08.2019				x		
07587	90.97_49_25		30.11.2019				x		
07589	90.97_49_27		30.11.2019				x		
07590	90.97_49_28		31.07.2019				x		
07583	90.97_50_11		31.08.2019				x		
07584	90.97_50_12		31.07.2019				x		
07577	90.97_60_04		31.01.2019				x		
01318	90.98_19_01		31.01.2019				x		
04533	90.98_19_02		31.05.2019				x		
01346	90.98_19_03		30.09.2019				x		
00459	90.98_19_04		01.02.2019				x		
05679	90.98_19_05		30.09.2019				x		
01372	90.98_19_06		30.04.2019				x		
05733	90.98_19_07		31.12.2019				x		
Anzahl	49	31	49	31	30	1	19	0	0

Anlage 6 - Übersicht Altersteilzeitverträge

Struktur	Planstelle	Bezeichnung	ATZ - Modell	VZÄ	Ende Arbeitsphase	Beginn Freizeitphase	Ende Arbeitsverhältnis	kw - Datum	ATZ - Hinweis
90.97	07764	Prüfer(in) ErsSt für 1394/14	Blockmodell	0,50	12.02.2015	13.02.2015	30.04.2020	30.04.2020	mit Nachbesetzung und Ersatzstelle
90.97	07765	Direktor(in) ErsSt für 1332/41	Blockmodell	0,50	14.05.2015	15.05.2015	29.02.2020	29.02.2020	mit Nachbesetzung und Ersatzstelle
			VZÄ:	1,00	Verträge:	2			

Impressum:

Landeshauptstadt Schwerin
Der Oberbürgermeister

Am Packhof 2-6
19053 Schwerin
Telefon: (03 85) 5 45-0
Telefax: (03 85) 5 45-10 09
E-Mail: info@schwerin.de
Internet: www.schwerin.de